

AUTOMOBILHAANDBOGEN

1938

Lolland-Falster

Pris 2 Kr.

Benyt vort Værksted



Vi kan garantere Dem, at De her bliver rigtigt benjant og at vor Service er den billigste i det lange Løb...

Drejer det sig om Vognkøb, saa bør De i egen Interesse først prøve Ford Produkterne. Kvaliteten har aldrig været højere end nu, og det siger en Del!



AAGE HANSEN

NYKØBING F.
Telefon 600 - 625

STUBBEKØBING
Telefon 1200

Centralvarme • Gas • Vand • Sanitet

TH. 5027

E. Dillbern
Rødby Havn

TH. 5027

Brødrene Clausen

Thoreby pr. Flintinge

Telefon Grænge 3 - 33

Grundlagt 1885

Citroën Personvogne

Volvo Last- og Rutebiler

1. Kl.s Reparationsværksted - Autohjælp

Lager af Reservedele - Gummi

Olie og Benzin

Landbrugsmaskiner - Reparationer

Indhent Tilbud

Bygnings-Artikler

Tømmer, danske og svenske Kvaliteter

Brædder, svenske, i alle Sorteringer og Prisklasser

Brædder af dansk Eg, Gran og Fyr, opskåret paa eget Savværk

Pandeplader, orig. engelske

Tagpap i alle Kvaliteter og moderne Farver

Asbest — **Tag- og Sidebeklædning** fra dansk Fabrik

Tækkerør i prima Kvalitet

Mursten og Drænrør leveres fra samtlige Teglværker

Tegl- og Cementtagsten. Dansk Andels cement

Bygningskalk fra eget Kalkbrænderi. **Gødningkalk**

Cementvarer til Kloak, Brønde, Septictanke m. m.

Krybber og Rør, glasserede til Indretning af Stalde.

Sten og Grus til Vej- og Cementarbejder fra egen Grusgrav

Vi er gerne til Tjeneste med Tilbud og Overslag

Østlollands Transport- & Trælastforretning

ved **H. Møller Andersen**

Telefon Saxkjøbing 8491 og Grænge 51

AND OG FALSTER



Runde Taarn ($11^{\circ} 34' 40''$ Ö.f Greenwich)

Geodætisk Institut. København 1935.



Kort i Maalestok 1:320 000

Sydjollands Cementvarefabrik og Bygningsmaterialeforretning

Telf. 5031

Rødby Havn

Telf. 5031

Postgiro 17751



Fabrikation og Salg af Cementvarer

Lager af alle Bygningsartikler

**Faxe br. Kalk, Hydratkalk, Hydraulisk Kalk
Stampet Kalk**

Cement

Portland, Velo, Rapid og al Slags farvet Cement.

Mursten

Røde, gule og flammede i haandstrøgne,
pressede og maskinstrøgne.

Tagsten

Falstagsten, alm. Vingetagsten og Cementtagsten.

Andre Tagmaterialer

Pandeplader, Asbest Bølgeplader, Eternitskifer i blaa, graa og
røde Farver. Naturskifer, Frisenborgs Tagpap, Durolit,
Elefant Bulldog samt Isoleringpap.
(Vejledning i nye Oplægningsmetoder).

Rør

Drænrør og Cementrør i alle Dimensioner.
Glasserede Rør og Krybber

Glasserede Vægfliser og cindrede Gulvfliser i alle Farver.
Hasle Klinker, Molér Sten, Hvælvingesten, ildfaste Sten og Ler

**Al Slags Bygnings- Jern- og Staalbjælker
og Kloakstøbegods til Bygningsbr. og Moniérjern**

Isolationsmaterialer, alle Slags.

Tagtjære, Træmaling, Cuprinol

Edv. Hansen

AUTOMOBILHAANDBOGEN

1938

AMERICAN BOOK CONCERN

1899



DE SAMVIRKENDE LOLLAND-FALSTERSKE
ANDELS-SVINESLAGTERIER
NYKØBING F. & NAKSKOV



Til Udflugten!

TREHORNS KONSERVES

Til Hjemmet!

TREHORNS KONSERVES

SMAA MIDDAGSRETTER

C. Schmidt

Maskinfabrik

Telefon 188 — Nykøbing F.

Cylinderudslibning

Levering af komplette Stempler

Krumtapslibning

Støbning af Hvidtmetalslejer

Lager

Kuglelejer og Timken Rullelejer

Stempler og Stempelringe

Ventiler i Nikkel og Silchromstaa

B.S.A.

DEN IDEELLE MOTORCYKLE

i hvilken engelsk Industris fortræffelige
Egenskaber er forenet

DRIFTSSIKKER ØKONOMISK SOLID

Maskinen, der gennem mange Aar har haft det største Salg i Danmark

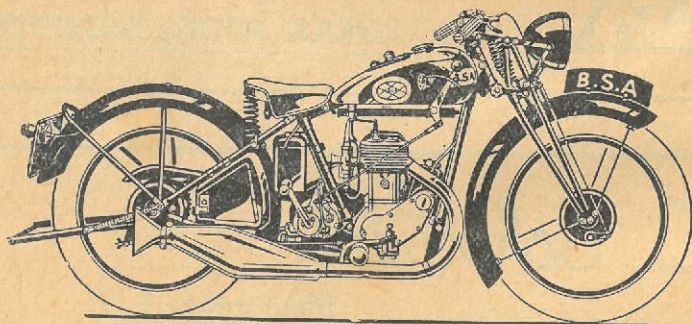

PRØV DEN KØB DEN BLIV TILFREDS

KATALOG PAA FORLANGENDE

Demonstreres uden Købetvang af vore aut. Forhandlere

Sofus Olsen

Brogade

Nykøbing. Tlf. 428

Bernth Nielsen

Museumsgade 38

Maribo. Telefon 156

Mogens Larsen

Brd. Raasmussens Eftfl.

Østergade

Nakskov. Telefon 480

AUTOMOBILHAANDBOGEN

1938

LOLLAND-FALSTER



Indholdsfortegnelse Side 5

ASSURANCE-COMPAGNIET

BALTICA

AKTIESELSKAB

Aktiekapital 17 Mill. Kroner

BREDGADE 42

KØBENHAVN K.

Alt vedrørende

Automobilforsikring

ordnes af vore lokale Agenturer

FORLANG TILBUD

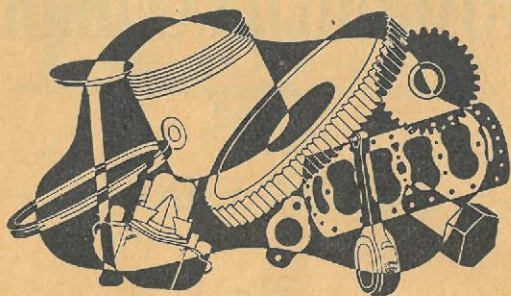

ORIGINALE FORD DELE – *god Økonomi!*

Ford Reservedele fremstilles efter nøjagtig samme Kvalitetsstandard som de oprindelige Dele og med samme haarfine Præcision.

De skylder Dem selv, og De skylder det fremragende Produkt, Ford Automobilet er, altid at anvende ægte Ford Reservedele.

Det giver Sikkerhed, bedre Ydeevne og større Økonomi; De véd, hvad De kører med.



Ford Service

overalt - i alle Lande

Ford Motor Company, København

Indholdsfortegnelse

Færgeplaner	Side	7-12
Byafsnit	»	14-28
Kendingsbogstaver	»	30-31
Advarselstavler	»	32-35
Vejlængdetabeller	»	36
Færdselslov=Uddrag	»	37-52
Nummerfortegnelsen	»	1-210



TIVOLI

Legetøj, største Udvalg

Altid Nyheder

Dukkeklunik Østergade 18
Nykøbing F.

Man spiser godt paa

HOTEL
VALDEMAR

i

VORDINGBORG

*

*Garager og
stor Parkering i Gaarden*

H. P. HANSEN

Gedser—Warnemünde

Overfart ca. 2 Timer 10 Min. (4000 kg)
 Mødetid senest 1/2 Time før Afg.
 Telefon 18

Fra Gedser	1.25*	8.55	14.05
Fra Warnemünde	1.25*	10.00	12.40

*) Pladsen for Automobiler er begrænset.

Der sejles som Regel en Særtur paa Hverdage fra Gedser Kl. 21.30 og fra Warnemünde Kl. 20.00.

løvrigt kan Oplysning om Særture faas ved Henvendelse til Statsbanernes Oplysningskontor, København (Telefon Central 1701)

NB. Told^s og Pasbestemmlser maa iagttages, inden Betaling for Automobilet erlægges og Ombordkørsel finder Sted.

Korsør—Nyborg 1 Time 20 Min.

Autofærgen (8000 kg)

Daglig fra Korsør	6.00	10.00	14.00	18.00
fra Nyborg	8.00	12.00	16.00	20.00

De øvrige Storebæltsskibe (4000 kg): (Pladsen begrænset)

Fra Korsør	1.53	§2.56	§3.17	*5.30	6.40	10.28	†10.45
Telf. 217	11.00	14.47	16.30	*18.34	19.09	21.17	†23.35
Fra Nyborg	0.55	3.20	4.32	5.55	8.49	12.33	b15.47
Telf. 191	16.29	18.23	20.20	21.09	c21.50	d22.07	23.45

† Kun Søn- og Helligdage. * Hverdage undt. Dagen efter Søn- og Helligdage. § Hverdage samt 24/5 og 6/6. § Søn- og Helligdage undt. 20/5 og 6/6. 1 Kun 4/6, 5/6 samt Lørdag, Søndag og Mandag 13/6—15/6. a Kun Lørdag og Søndag og kun 20/6—14/6. b Kun 4/6, 6/6, 7/6 og 13/6—15/6. c Kun Søn- og Helligdage undtagen 6/6 og 9/7—14/6. d Kun 6/6 og Søndage 9/7—14/6.

Kalunborg—Samsø—Aarhus

(6000 kg)

11.52	§ 18.05	¶ Af Kalunborg (Telf. 11)	An ↑	16.30	§ 22.20
13.46	19.58	Af Kolby Kaas	Af	14.30	20.20
15.57	22.09	↓ An Aarhus (Telf. 7777)	Af ↓	12.20	18.10

§ Kun 4/6, 6/6 og 13/6—14/6.

Turene udføres ordinært af Motorskibene »Kalunborg« og »Jylland«, der hver kan medtage ca. 30, henholdsvis ca. 40 Biler (største Vægt 6 t., største Højde 2,1 m).

M/S »Jylland« (og Afsløsningskibet »Freja«) kan desuden tage 1 Omnibus af følgende største Dimensioner og Vægt: Længde 7,15 m, Højde 3,75 m. Vægt 8,0 t. Oplysninger om, hvilke Dage »Jylland« (»Freja«) sejler fra Kalunborg og Aarhus kan faas paa Stationerne.

Den hurtigste, billigste og mest afvekslende Rute fra
**Lolland-Falster til Langeland,
 Fyen og Jylland**

er over Nakskov—Spodsbjerg—Rudkøbing—Svendborg

7 ¹⁵	13 ¹⁵	19 ¹⁰	19 ³⁵	Af. Nakskov . . An.	11 ¹⁰	17 ¹⁵	22 ⁵⁵	23 ¹⁰
8 ⁴⁵	14 ⁴⁵	20 ⁴⁰	21 ⁰⁷	An. Spodsbjerg Af.	9 ⁴⁰	15 ⁴⁵	21 ³⁵	21 ⁴⁰
9 ⁰⁸	15 ¹⁰	20 ⁵⁸	21 ³²	„ Rudkøbing „	9 ¹⁴	15 ²⁰	21 ⁰⁰	21 ¹²
10 ²⁶	16 ⁸⁰	22 ¹⁵	22 ⁴⁵	„ Svendborg „	8 ⁰⁰	14 ⁰⁵	19 ⁴⁰	19 ⁵⁵
10 ⁸⁸	16 ⁴³	23 ¹⁸	23 ⁴⁸	„ Marstal . . . „	7 ⁴⁵	11 ¹⁰	19 ³⁵	19 ⁴⁵
		Hverdage fra 1/6	Søn- og Helligdage fra 1/6				Hverdage fra 1/6	Søn- og Helligdage fra 1/6

» MJØLNER «

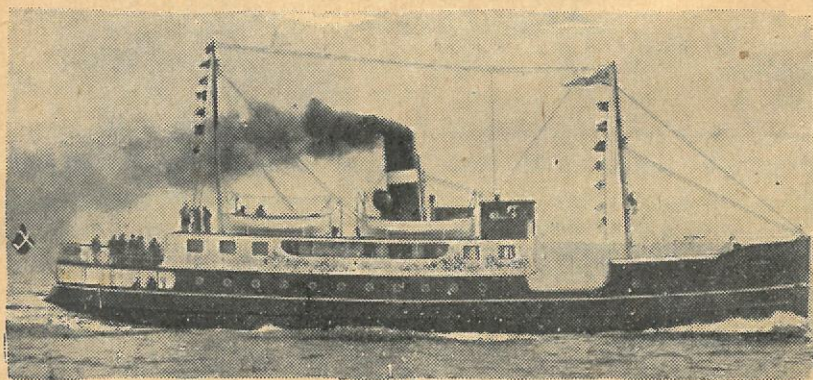

Ruten Nakskov—Spodsbjerg

Automobilfærgen „MJØLNER“ kan medtage indtil 22 Automobileer og 600 Passagerer. Tur og Retur Søn- og Helligdage til Enkeltbilletpris mellem Nakskov—Spodsbjerg og mellem Nakskov—Svendborg over Langeland for Automobileer og Personer. - Føreren af Automobilet befordres gratis.

Nakskov Fløde Is!

Ring til
Nakskov 164
efter Deres

Dessert-Is til Selskabsbrug

Ananas, Nougat, Vanille samt alle Smags-
variationer paa Bestilling à Kr. 2,25 pr. Liter

Ispinde,
med og uden Chokolade, 15 og 10 Øre Stk.

Vaffel-Is
Kr. 1,25 pr. Liter.

Eskimo-Stænger

Andelsselskabet

Nakskov Mejeri

Haarbølle-Færgen Møen - Falster

Grønsund-Haarbølle:

Afg. Grønsund	8 15	8 45	12 10	14 00	16 25	18 00	20 45
Ank. Haarbølle	8 25	8 55	12 20	14 10	16 35	18 10	20 55

Haarbølle-Grønsund:

Afg. Haarbølle	8 35	9 00	12 25	14 10	16 35	18 10	21 00
Ank. Grønsund	8 45	9 10	12 35	14 20	16 45	18 20	21 10

Haarbølle-Færgen opretholder en daglig Fart mellem Grønsund F. og Haarbølle, Møn. Færgen sejler ovennævnte faste Ture og ellers straks paa Anmodning fra Kl. 7 Fm. til Kl. 23. Færgen kan dog ikke rekvireres mellem Kl. 12 og 13. Natture maa forudbestilles. Alm. Motorvogne 2,50, Passagerer 0,35, Cykler 0,40. Overfart 10 Min. Kan med de største Rutebiler

Telefoner: Rederiet: Stubbekøbing 1011.
Haarbølle-Færgen - 1069.
Haarbølle Bro, Møen: Dame 338v.
Nr. Alslev: 137.

Dampskibsselskabet
»Stubbekøbing«

Jeg forsikrer Dem

for, at den Habit, De bestiller hos
os, vil De blive tilfreds med. -- Til-
skæring og Forarbejdning udføres
med den største Omhu



1. Kl.s Stoffer og 1. Kl.s Arbejde

Hurtig Levering

L. Friis

Skrædermester - Østergade
Maribo - - Telefon 463

Fartplan for Bøge Bilfærge

Bøge—Stubbekøbing

Afg. Nykøbing.....	625	830	930	1345	1545	1700	1850	2200	2135	2135
Ank. Stubbekøbing.....	640	845	945	1400	1600	1715	1845	2215	2135	2135
» Nykøbing F.....	930**)	1000(N)	1345(B)	1505	1700	1800(C)	1920	2355	2135	2135
» København.....		1305*(D)	1305*(D)	1735	2101(L)	2247	2244**)	030 M	2355	2355
» Nakskov.....		1130	1574(E)	1725(N)	1846(F)	2115(G)	2350	034	2355	2355
Stubbekøbing—Bøge										
Afg. Nykøbing F.....	730	730	1035(N)	1105(H)	1518	1710	1910	2200	2135	2135
» København.....	200	200	805**)	1115**)	1238	1238	1756**)	2100**)	2135	2135
» Nakskov.....	600	600	910(N)	950(K)	1357	1515	1758*)	1842	2355	2355
» Stubbekøbing.....	900	900	1100*(I)	1425	1615	1810	2020	2355	2355	2355
Ank. Bøge.....	715	915	1115*(J)	1440	1650	1845	2035	2400	2400	2400

*) Over Nykøbing ***) Rutebil
+) Søn- og Helligdage 1130 1145

A) Helligdage 1025, B) Helligdage 1318, C) Helligdage 1910, D) Helligdage 1348, E) Helligdage 1444, F) Helligdage 1927, G) Helligdage 2304, H) Helligdage 1356, I) Helligdage 1611, K) Helligdage 1135, L) Helligdage 2025, M) Kun i Tiden 19, Juni—14, Aug, N) Kun Helligd.

Biltilkørsel paa Søen og Helligdage i Juni, Juli og August Maaned mellem Nykøbing F. og Bøge Selskabsrejser og Skolet. nets. Priser Stubekøb. Til. 1092. Bøge Til. 5 & 31

Motorhaad med Fører indføres til større og mindre Selskaber til Ture i Omegnen.

Bøge Bilfærge.

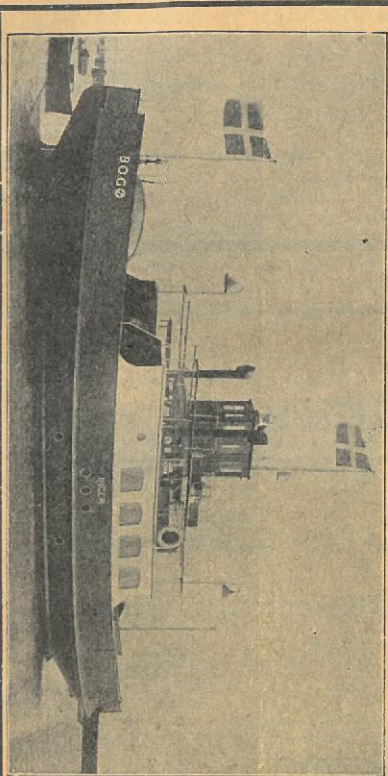

Ruten Bøge— Stubbe- købing

Benyt Søndagstogene i Juni, Juli og Aug. Maaned til Besøg paa den skønne ø Bøge. Bøge Bilfærge kan medtage indtil 8 Automobilet og 150 Passagerer. Tur og Retur paa Søn- og Helligdage i Juni, Juli og Aug. Maaned til Enkeltbillets Pris Kr. 2,20 med Nykøb. F. og Bøge. Førere af Automobilet betjendes gratis.

Gyldig fra og med den 15. Maj 1938.
Plads til 8 Biler. 150 Passagerer.
Overfart 15 Minutter.

Gedser—Warnemünde

Overfart ca. 2 Timer 10 Min.

(4000 kg)

Mødetid senest $\frac{1}{2}$ Time før Afg.

Telefon 18

Fra Gedser.....	1.25*	8.55	14.05
Fra Warnemünde....	1.25*	10.00	12.40

*) Pladsen for Automobile er begrænset.

Der sejles som Regel en Særtur paa Hverdage fra Gedser Kl. 21.30 og fra Warnemünde Kl. 20.00.

Løvrigt kan Oplysning om Særture faas ved Henvendelse til Statsbanernes Oplysningskontor, København (Telf. Central 1701).

NB. Told- og Pasbestemmelser maa iagttages, inden Betaling for Automobilet erlægges og Ombordkørsel finder Sted.

Th. 531

Forchromning

Th. 531

Motorcykler, Autodele, Kofangere, Lygter
Butiks- og Badeværelsemontering, Skibs-
beslag m. m. Ekstra prima holdbar Udførelse

Hør mine Priser...

Østifternes Forniklingsanstalt

Søvej 4

N. Th. Nielsen

Nykøbing F.

Telefon 851

Carl Christensen

Telefon 851

Benzin

Mekaniker
Kraghave

Olie

Telefon 700

W. Dichmann

Telefon 700

Benzin

Autoværksted
Kraghave

Olie

CARL J. JØRGENSEN

Telefon 1079 x

Nobelstræde 7

Nykøbing F.

Elektromotorer reparereres og bevikles. Specialværksted for Dynamo-Magneter

ALADDIN

Telf. 320

Østergade 7
Nykøbing F.

Telf. 320

VASKER ALT

E. Andersen, Mekaniker

Nygade 23 • Nykøbing F. • Telefon 601

Se Fejøs Frugtplantager, men nyd Deres Frokost
paa Kragenæs Hotel

MARIBO

POLITISTATIONEN: Museumsgade, Telf. 413.

MOTROSAGKYNDIG i 21. Politikreds: Fabrikinspektør Ad. Jensen, Telf. 224.

STIFTMUSEET:

- 1) Hovedmuseet: Daglig 9—12 og 13—17. Voksne 50, Børn 15 Øre.
Gratis: Onsdag 10—12 og Søndag 13—15.
- 2) Landkulturhistorisk Museum: 1. Marts—30. September daglig 9—12 og 13—17. Voksne 25 Øre, Børn 10 Øre.
Moderation for Selskaber og Skoler.

FRILANDSMUSEET:

April—Okt. incl.: Søndag 15—17 Voksne 50 Øre, Børn 25 Øre.

Onsdag 13—15 Voksne 50 Øre, Børn 25 Øre.

Annekset: Onsdag 13—15 Voksne 25 Øre, Børn 15 Øre.

Andre Dage og Tider ved Henvendelse til Opsynet (overfor Museet), hvor Takster findes for Enkeltpers., Selskaber og Skoler m. m.

KIOSTERANLÆGET:

Sommermaanederne daglig 10—12 og 14—17. Voksne 50 Øre, Børn 25 Øre. Moderation for Selskaber og Skoler. Iøvrigt Henvendelse til Kustoden.

DOMKIRKEN:

Hele Dagen — undtagen naar kirkelige Handlinger finder Sted.
Gratis Adgang.



Maribo Sø

HOTEL » **MARIBO** «

Bedste Madsted. Moderate Pensionspriser. Fri Parkering. Garager.

Telefon 81.

J. RASMUSSEN.

224.
Øre.
9—
et),
ørn
til
ted.



Motor-Sportsmandens Ur

Er De Motorsportsmand, og har De Brug for et virkelig godt og solidt Ur — et, der kan taale noget ud over det almindelige, — ja, saa skulde De henvende Dem til os; for vi har netop det Ur, De vil blive helt igennem tilfreds med, et Ur, der gaar som det skal, og som aldrig svigter; — — og saa yder vi fagmæssig Garanti.

M. KNUDSEN

MARIBO

MARIBO

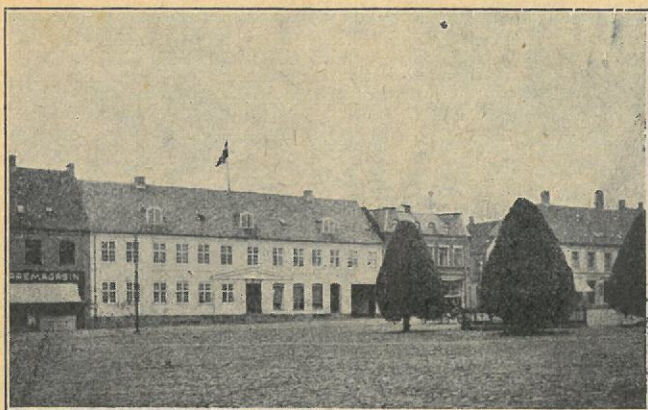

Maribo Torv

Vulkanisering

Da alt Arbejde udføres af mig selv personligt, giver dette Garanti f. rigtig Udførelse
til smaa Priser

A. HANSEN

MUSEUMSGADE 36
TELEFON 64

»NIELSENS HOTEL«

N. P. Nielsen

Telefon 42.

Godt Madsted.
Pension. Garager.
Fri Parkering.
Madkurve kan medbringes.

Kragenæs Hotel ligger idyllisk ved Skov og Strand

Chr. E. Petersen

Vesterbrogade 29 — Maribo — Telefon 368

1. Kl.s Reparations-Værksted

for Automobiler og Motorcykler

Alle anerkendte Mærker i Autogummi

Bangs Have - Maribo - Telf. 286

L. Rasmussen

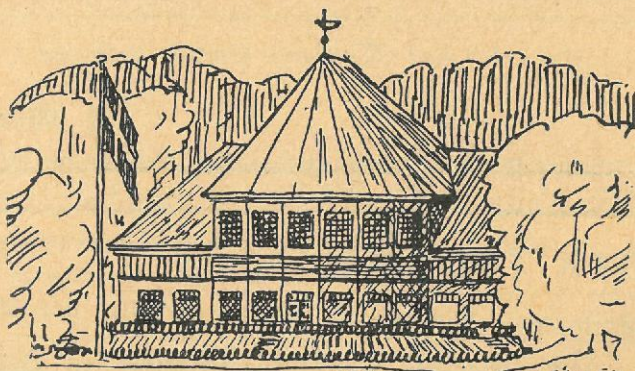

I Sommersæsonen daglig Koncert af 1. Kl.s Kvartet. — —
Sal og Selskabslokaler. 1. Kl.s Køkken. Altid frisklavet Kaffe.

Stor og fri Parkeringsplads

BANDHOLM

Knuthenborg Park

Bandholporten

Bandholm Hotel

1. Kl.s Køkken 1. Kl.s Værelser Sø-Badeanstalt

Selskaber med Madkurve hjertelig velkomne

Telefon 5

M. Wissing

Park Hotel

Bandholm - Telf. 57

Aage Kirkegård

Sal og Lokaler til gratis Afbenyttelse.

1. Kl.s Køkken :: Rimelige Priser.

Nymonterede Vær. m. rindende Vand

Fri Parkering og Garager

Prøv Kragenæs Hotels ekstrafine Smørrebrød
til 30 Øre pr. Stk.

NAFTA-TANKEN - Øster Landevej

Benzin - Olie - Elektrisk Pumpe

E. Frellsen.

Maribo.

Telefon 450.

BILRUDIER Saavel splintfri Pekaglas
— som ikke skjolder og
bliver gult — og almin-
delige Bilruder. — Tilslibes og indsættes paa faa Minutter.

A. BACH, Glarmester, Maribo. - Telefon 219

Maribo Karosserifabrik

Øster Landevej 28 — Maribo

Opretning af havarede Karosserier. Bilruder paa Lager.
Tag paasættes. **EVALD NIELSEN.**

Auto-Lakereri - Museumsgade 38

Duco-Lakering og Gummi-Lakering i fineste
Udførelse til rimelige Priser

C. V. Møller = Maribo = Telefon 432

Gør Ophold paa Kragenæs Hotel, naar De besøger Fejø

NAKSKOV

POLITISTATIONEN: Nybrogade, Telf. 467.

MOTORSAGKYNDIG i 22. Politikreds: Ing. Gad, V. Karleby, Telf. Nakskov 269.

SØNDER HERRED:

særpræget Østersøkyst med Stormflodsdiger og Badestrand.

NØRRE HERRED:

kuperet Terræn med Skove, Herregaarde og Oldtidsminder.

SCT. NICOLAI KIRKE:

(bl. a. Minder fra Svenskekrigen (1659) fri Adgang, aaben hele Dagen.



Nakskov set fra Havnen

Nakskov Banegaards Restaurant

anbefales d'Herrer Rejsende.

FRU IPSEN

Kragenæs Hotel anbefales

Nak-
agen.

Kemisk
ren



KØLERGLYCERIN.

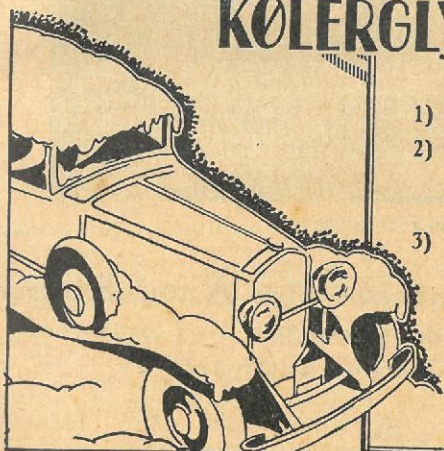

- S
e.
N
- 1) Fordamper ikke!
 - 2) Angriber hverken Metal, Gummi eller Fornikling.
 - 3) Tilstopper ikke Køleren, indeholder ingen Urenheder.
 - 4) Forhindrer Rustdannelse.

Dansk Sojakagefabrik A/s • København S. • Central 5900

Vi reparerer alle Mærker af Automobiler og Traktorer

Tryksmøring fra Kr. 2.00.

Vask fra Kr. 2.00.

Vognen hentes og bringes.

Autogummi i alle Mærker.

Vort moderne Værksted

med dygtige Mekanikere sikrer

vore Kunder den bedste Service.

Nakskov Automobil-Børs ved Axel Olsen

Telf. 298, Privat 698

Nr. Boulevard

Nakskov

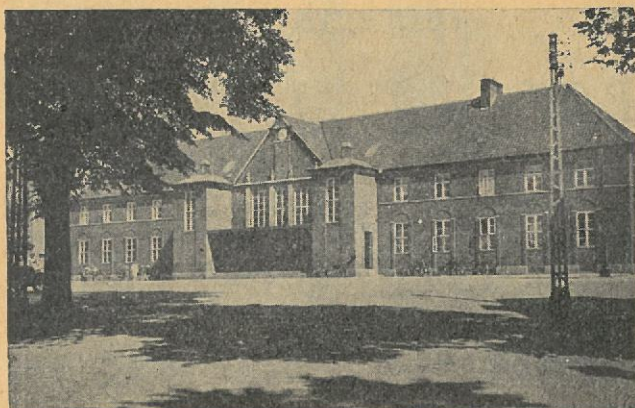

Nakskov Banegaard

Færgeplan for Kragenæs—Fejø Automobilfærge

Telefon Fejø 129.

Gyldig 15. Maj—1. Oktbr. 1938

Hverdage:

Fra Fejø:	6.20	8.20	9.30	12.15	15.00	17.10	19.30	22.10
Fra Kragenæs:	7.00	9.00	11.00	13.00	15.30	17.50	20.00	22.30

Helligdage:

Fra Fejø:	5.40	8.30	9.30	11.00	12.30	14.50	17.10	20.00	22.00
Fra Kragenæs:	7.00	9.00	10.15	11.30	13.00	15.30	18.30	21.25	22.30

Endvidere sejles Tur og Retur paa Enkeltbillet paa Søns og Helligdage
fra 15. Maj til 15. September

Det kuperede og herlige Landskab findes ved Kragenæs Hotel

Nakskov Autolakereri

Rødbyvej 53 - C. Hørberg - Heesvej 30 - Tlf. 544

Duco-Lakering og Gummi-Lakering
i fineste Udførelse til rimelige Priser

Paa mine velindrettede
og moderne Værksteder
med nyeste Maskiner og
Special-Værktøjer har
De den største Garanti
for hurtigste og bedste
Betjening og til
billigste Priser

Alle Vognmærker reparerer

H. S. Hansen - Nakskov

Svingelsvej 17. Aut. Chevrolet-Forhandler. Tlf. Nr. 284

Benzin - Gummi - Olie. — Kranvogn forefindes.

Vær ikke bange for en Plet paa Tøjet!

Pierres Farveri renser alt

Fabrik: Ø. Boulevard 10, Tlf. 887. **Nakskov.** Butik: Østergd. 16, Tlf. 907

SHELL SERVICE STATION

Moderne Etablissement for Autovask
og Shell Gennemsmøring

Benyt Tlf. 99x. Vognen hentes og bringes

A. Vallbjørn

Prøv Kragenæs Hotels ekstrafine Smørrebrød
til 30 Øre pr. Stk.

NYKØBING F.

POLITISTATIONEN: Skolegade, Telf. 199 og 781.

MOTORSAGKYNDIG i 19. Politikreds: Fabrikant E. Bruun, Telf. 791.

„FALSTERS MINDER“:

Museum paa „Czarens Hus“ (ca. 1700): Søndag 13—15, Onsdag 10—12, Lørdag 13—15 (50 Øre), ellers 1 Kr. (Rabat for Medlemmer af Turistforeningerne).

DEN GAMLE FRANCISKANERKIRKE:

(1482) med den mecklenborgske Stamtavle. Adgang 9—16. Vejledning: Telf. 594, Kordegnen.



Nykøbing F., Jernbanegade

A. CLAUSEN

Autoværksted. Brogade, Nykøbing F., Tlf. 1150

Aut. Forh. af **ADLER**
SABROE Køleanlæg

AUTOPARKEN

Brogade

Telf. 1248

N. Juel.
Blandebjerg
Nykøbing F.

Standard Benzin Olie
Lolland-Falsters største og mest mo-
derne Vulkaniseringsanstalt.
Zone-Redningskorpset. Telf. 26



Holger Jørgensen

Langgade 27

Nykøbing F.

Telf. 888

Kragenæs Hotel er anerkendt som et af de bedste Spisesteder

NYSTED

POLITISTATIONEN: Raadhuset, Telf. 52.

MOTORSAGKYNDIG i 20. Politikreds: Stadsingeniør K. O. Thygesen, Saxkjøbing, Telf. 4070.

AALHOLM SLOT: Parken gr. aaben Onsdag og Søndag fra 10 til Soln.

KIRKEN: I Sommertiden aaben hver Dag 3—4. Til andre Tider ved Henvendelse til Kirkebetjenten.

SKANSEN: Gl. Skanse med Anlæg ved Stranden. Baadfart fra Havnen.

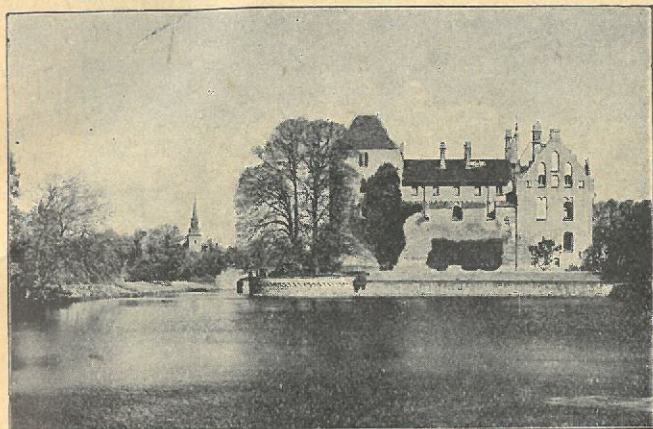

Aalholm Slot

STUBBEKØBING

POLITISTATIONEN: Raadhuset, Telf. 23.

MOTORSAGKYNDIG i 19. Politikreds: Fabrikant Bruun, Nykøbing F., Telefon 791.

KIRKEN staar aaben fra 1. Maj til 1. November. Adgang gratis.

AGERBRUGSSKOLEN NÆSGAARD: Aaben hele Aaret. Adgang gratis.



Parti fra
Pomle Nakke

RØDBY

POITISTATIONEN: Vestergade, Telf. 1200.

MOTORSAGKYNDIG i 21. Politikreds: Fabrikinspektør Ad. Jensen, Maribo,
Telefon 224.



Gadeparli fra Rødby

RØDBY LYSTSKOV

TELEFON 1007

I Sommersæsonen:

Stor Sal for Foreninger og Selskaber
Gratis Parkering

RØDBY HOTEL

TELEFON 1007

Byens førende og bedste
Rindende Vand. Gratis Garage
Bedste Madsted. Moderate Pensionspriser

M. RØNNEBECH

HARALD MADSEN Rødby. Hjørnet af Ringsebølle-
vej og Stationsvej. Tlf. 1051

Reparation. Ladestation. Benzin. Olie. Gummi.

AUTOMOBILFORRETNING

Strandhotellet

S. Rolfsen

Telefon Rødby Havn 5014.

Sal til Afbenyttelse hele Aaret.
Madkurve kan medbringes.
Absolut 1. Kl.s Køkken.



Badeliv ved Rødby Havn

Jernbanehotellet

V. Dose

Rødby Havn

Tlf. 5009

Stor Sal til gratis Afbenyttelse

1. Kl.s Køkken

Billig Pension

KRAGENÆS HOTEL

SAXKJØBING

POLITISTATIONEN: Raadhusgade, Telf. 4065.

MOTORSAGKYNDIG i 20. Politikreds: Stadsingeniør K. O. Thygesen.
Telefon 4070.

KIRKEN:

Adgang ved Henvendelse til Graveren, Vestergade 31.

HARDENBERG:

Haven tilgængelig om Sommeren, Onsdag og Søndag. Gratis Adgang.

OREBYGAARD:

Haven tilgængelig om Sommeren, Onsdag og Søndag. Gratis Adgang.

MALTRUP VÆNGE:

Spadsereturen ad den ny anlagte Sti fra Havnen langs Fjorden til Maltrup Vænge anbefales (ca. 2 km).



Gadeparti fra Saxkjøbing

M. SKOTTE - RØRBÆK

TELEFON SAXKJØBING 4285

Aut. Chevroletforhandler for Øst- og Midtjylland

Moderne Reparationsværksted. Benzin — Olie — Gummi
Ladestation — Alle Reservedele

**Kragensås Hotel er anerkendt som et af Stiftets
bedste Spisesteder**

Tolv Regler**til Færdelssikkerhedens Fremme.**

1. Vær først og fremmest hensynsfuld. Betænk andres Retligheder og Privilegier.
2. Hold Deres Tanker samlet om Kørslen og vær forberedt paa det uventede.
3. Tilegn Dem Følelsen af at have Herredømme over Vognen.
4. Efterkom alle Færdels- og Parkeringsregler.
5. Hold til højre og ret Dem efter Vejskilte og andre Færdelsopslag.
6. Giv Signal, naar De stander eller drejer — hold Øje med Vognen foran.
7. Kør langsomt ved Vejkryds og Skoler, i Sving og paa farlige Steder.
8. Kør aldrig uden om Vogne paa Bakker, i Sving eller ved Overskæringer.
9. Afpas Deres Kørsel efter Vejrforholdene — Regn, Isslag, blød Vejbane og Hjulspor.
10. Hold ikke for stejlt paa Deres Forkørselsret.
11. Naar De kører, husk da, at De selv undertiden er Fodgænger.
12. Kend Færdelsreglerne, de er til for Deres Beskyttelse.

Rohde Olsen**Autoværksted****Telefon 1212***Benzin - Olie**Gummi**Ladestation - Stort**Reservedelslager***PRINS VALDEMAR****GULDBORG L.****TELF. 4****FRI PARKERING***Herlig Badestrand — Stor Veranda
mod Sundet — Stor Sal med Radio.
Have — Madkurve kan medbringes***GULDBORG F. FÆRGEGAARD****B. WÆVER — TLE. Ø. KIPPINGE 67***Have — Sal — Selskabslokaler. Madkurve kan medbringes.
I Sommersæsonen billig Pension. — Gratis Parkering.*

Motorkøretøjers Nationaliteter:

Danmark	DK	Luxemborg	L
Belgien	B	Monaco	MC
Bulgarien	BG	Norge	N
Czekoslovakiet	CS	Polen	PL
Danzig	DA	Portugal	P
England	GB	Rumænien	RM
Estland	EW	Saardistriktet	SA
Finland	SF	Schweitz	CH
Frankrig	F	Sovjetrepublikken	SU
Grækenland	GR	Spanien	E
Holland	NL	Sverige	S
Irland	SE	Tyrkiet	TR
Italien	I	Tyskland	D
Jugoslavien	SHS	Ungarn	H
Lefland	LR	U. S. A.	US
Lichtenstein	LF	Østrig	A
Litauen	LT		

Pavillonen i Klosterhaven

Kun for Møder, Foreninger og Selskaber.

Telefon 117

Hotel Dana MariboAl moderne
Komfort.Hyggelig
intim
RestaurationTelefon
117Selskabs-
lokaler.
Festsal**1. Kl.s Køkken**Gratis lukkede Garager
Høflig og korrekt Betjening

Ærbødigst

P. STRATE

Danske Motorkøretøjers Kendingsmærker.

K. København		P. Hjørring	Amt
A. Københavns Amt		S. Thisted	—
B. Frederiksborg	—	T. Viborg	—
C. Holbæk	—	U. Aalborg	—
D. Haderslev	—	V. Randers	—
E. Sorø	—	X. Aarhus	—
H. Præstø	—	Y. Vejle	—
I. Bornholm	—	Z. Ribe	—
L. Maribo	—	Æ. Sønderborg og	
M. Odense	—	Tønder	—
N. Aabenraa	—	Ø. Ringkøbing	—
O. Svendborg	—		

- Grøn cirkulær Skive, Elektrisk Vogn.
- Rød cirkulær Skive, 9 cm i Diameter, angiver, at Køretøjet er indregistreret efter 1. Febr. 1924 uden dog at have svaret Omsætningsafgift.

DK Nationalitets Bogstav for Kongeriget Danmark.

CD Medlem af det diplomatiske Korps.

GULDBORG F. FÆRGEGAARD

B. WÆVER — TELF. Ø. KIPPINGE 67

Have — Sal — Selskabslokaler. Madkurve kan medbringes. I Sommersæsonen billig Pension. Gratis Parkering.

STOKKEMARKE KRO

F. Mølholm
Telefon 8

Eneste Landevejskro mellem Nykøbing og Nakskov
Frokostpakker er altid velsete — Sal og Lokaler gratis

Fri Parkering — Benzintank

Holeby Gæstgivergaard

Ny istandsat

Værelser — Bad — Centralvarme

1. Kl. Køkken

Salen til fri Afbenyttelse — Madkurve kan medbringes

C. P. PETERSEN

Telefon Holeby 5

Internationale Advarselstavler

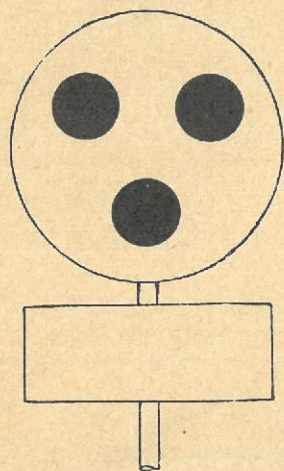

Opsættes ved Biveje og private Veje, der er lukket for Motorkøretøjer, hvis Egenvægt overstiger 1600 kg eller er indrettede til Transport af mere end 7 Personer samt ved Broer, hvorover Kørsel er forbudt med mere end en bestemt angivet Vægt.



Mørkeblaa Skive med rød Ring.

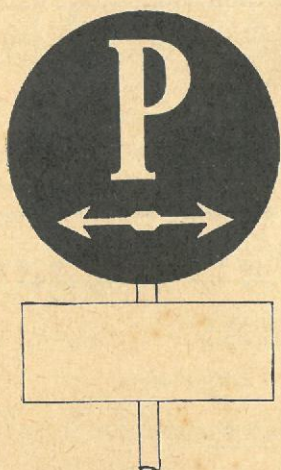

Parkering.

Pilen angiver Retning for den tilladte Plads
Indskrænkninger i den tilladte Tid er
paaført underste Plade.



Færdsel med alle Arter Køretøjer forbudt.
Hel rød Plade angiver forbudt Færdsel
med Motorkøretøjer.



Rundkørsel.



Bevogtet Jernbaneoverskæring



Skole

Ved Skoler, Sygehuse, Roespor
o. l. angiver Pladen som Øvenst.
særlig Agtpaagivenhed



Ubevogtet Jernbaneoverskæring



Vejsving.

Hvor Hastigheden ønskes nedsat
over Vejkryds og i Sving er an-
bragt Plade under Tavlen med
Paaskrift:

» . . . km i Krydset (Svinget)



Forsigtig Kørsel



Korsvej

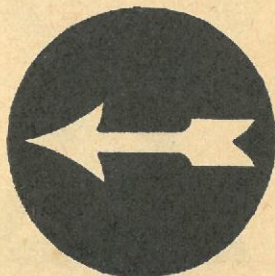

Angiver Færdselsretning, f. Eks.
paa Steder med ensrettet Færdsel



Spærret fra
18-20 km Stenen
Omkørsel ad ----
--- -- km

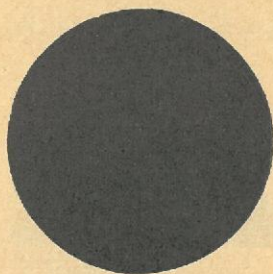

Motorførsel forbudt



Hastighedstavle



10 km
over Krydset

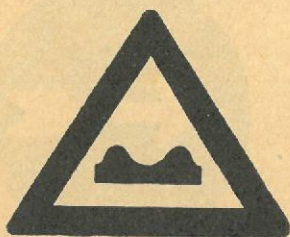

Ujævn Vej



20 km
i Svinget



Krydsmærket
med rødt Blinklys



Enkeltsporet
Jernbane



Flersporet
Jernbane



Hovedvej med Forkørselsret.
Rød firkantet Tavle med hvidt
Felt staaende paa Spidsen.



Hovedvejens Numer.
Gul firkantet Tavle med sort
Kant og sorte Tal.



Fodgængerfelt.



Hovedvejen ender, Forkørselsretten ophører.
Stor firkantet Tavle med Hovedvejens Numer
overstreget og Færdselstavlen Forsigtig Kørsel

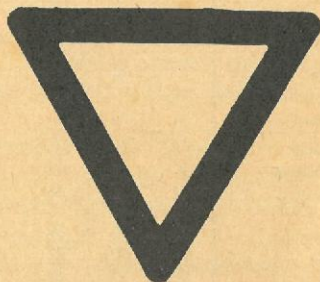

Indkørsel til en Hovedvej, som har
Forkørselsret. Rød trekantet Tavle med
hvidt Felt staaende paa Spidsen.

Vejlængde-Tabeller

Afstandene angivet i Kilometer

Lolland-Falster

	Bandholm	Gaalse	Gedser	Grønsund	Guldborg	Maribo	Nakskov	Nykøbing	Nysted	Rødby	Saxkjøbing	Stubbejøbing
Bandholm		56	61	64	29	9	29	35	32	20	18	56
Gaalse	56		47	25	15	47	74	21	37	60	38	17
Gedser	61	47		55	49	52	80	26	42	65	43	47
Grønsund	64	25	55		29	56	83	29	45	69	46	8
Guldborg	29	15	49	29		21	48	23	30	34	11	21
Maribo	9	47	52	56	21		27	26	24	13	9	48
Nakskov	29	74	80	83	48	27		54	49	28	37	75
Nykøbing	35	21	26	29	23	26	54		16	39	17	21
Nysted	32	37	42	45	30	24	49	16		26	19	37
Rødby	20	60	65	69	34	13	28	39	26		22	61
Saxkjøbing	18	38	43	46	11	9	37	17	19	22		38
Stubbejøbing	56	17	47	8	21	48	75	21	37	61	38	

Fyen

	Assens	Bogense	Faaborg	Kerteminde	Middelfart	Nyborg	Odense	Ringø	Strib	Svendborg
Assens		42	36	61	35	69	39	44	38	61
Bogense	42		64	53	31	60	31	52	32	75
Faaborg	36	64		61	69	48	39	27	71	26
Kerteminde	61	53	61		68	19	22	39	70	49
Middelfart	35	31	69	68		75	46	67	9	90
Nyborg	69	60	48	19	75		29	26	77	34
Odense	39	31	39	22	46	29		22	48	45
Ringø	44	52	27	39	67	26	22		70	23
Strib	38	32	71	70	9	77	48	70		93
Svendborg	61	75	26	49	90	34	45	23	93	

Færdselsloven

af 14. April 1932 med senere Ændringer

I. Almindelige Bestemmelser.

§ 1.

1. De i denne Lov indeholdte Bestemmelser gælder, hvor intet andet er bestemt, for Gader, Veje og Pladser, der er aabne for almindelig Færdsel.

2. Ved Siden heraf kommer de i de stedlige Politivedtægter givne Færdselsbestemmelser til Anvendelse, for saa vidt de ikke strider mod denne Lov.

3. Hvor der i Loven gives Bestemmelser for Kørsel, og andet ikke er bestemt, omfatter Bestemmelserne ogsaa Cyklekørsel, Kørsel med Trækkevogne og Ridning.

4. Ved „Færdselsbanen“ forstaas i denne Lov hele den Del af en Gade, Vej eller Plads, der er beregnet til Færdsel for kørende, ridende, cyklende eller gaaende. Ved „Kørebanen“ forstaas den for kørende befæstede Del af Færdselsbanen.

5. Ved „Lytetændingstiden“ forstaas i denne Lov Tiden fra $\frac{1}{2}$ Time efter Solens Nedgang til $\frac{1}{2}$ Time før dens Opgang.

§ 2.

1. Paa Gader, Veje og Pladser er enhver pligtig at udvise Agtpaagivenhed og optræde hensynsfuldt overfor andre samt ufortøvet at efterkomme de Anvisninger, der ved Ord, Tegn eller Opslag gives af Politiet.

2. Justitsministeren kan fastsætte et Mærke, som kun maa bæres af Personer, der mangler Synet eller Hørelsen eller har særlig svagt Syn eller Hørelse. Overfor Personer, der bærer saadant Mærke, skal der udvises særlig Agtpaagivenhed og Hensynsfuldhed.

§ 3.

1. Politiet kan give Bestemmelser til Regulering af Færdselen paa Steder, hvor det skønnes nødven-

digt. Dog kræves vedkommende kommunale Myndigheds Samtykke til Anvisning af Parkeringspladser og til Udfærdigelse af Bestemmelser, hvorved offentlig Færdsel paa en Gade, Vej eller Plads helt eller delvis forbydes, eller hvorved ensrettet Færdsel paa-bydes for alle eller visse Færdselsarter, medmindre den paagældende Foranstaltning er af midlertidig Karakter. I Tilfælde af Uenighed mellem Politiet og de kommunale Myndigheder afgøres Spørgsmaalet af Justitsministeren.

2. Bestemmelser af ovennævnte Art skal, for saavidt de ikke haandhæves ved Postering af Politiet, tilkendegives ved Opslag eller anden synlig Indretning paa Stedet eller paa anden fyldestgørende Maade, efter Omstændighederne gennem Pressen.

§ 4.

1. Anbringelse af Tavler (Færdselstavler) eller andre Indretninger til Begrænsning eller Regulering af Færdselen maa kun ske ved eller med Samtykke af Politiet. Justitsministeren kan træffe nærmere Bestemmelse om de nævnte Tavlers og Indretningers Beskaffenhed og Udseende. Færdselstavler, der indeholder et Paabud eller Forbud, forsynes med Politiets Stempel eller med Paaskrift „Politiet“.

2. Der maa ikke anbringes fritstaaende Reklame-tavler indenfor en Afstand af 25 m fra Gader, Veje eller Pladser eller indenfor en Afstand af 200 m fra Færdselstavler. Reklame-tavler, der forinden denne Lovs Ikrafttræden er anbragt indenfor de nævnte Afstande, skal fjernes inden et Aar fra Ikrafttrædelsesdagen. Naar der senere opstilles Færdselstavler, skal de Reklame-tavler, som befinder sig indenfor en Afstand af 200 m fra disse, fjernes inden et Aar fra Opstillingsdagen. Politiet kan dog i begge Tilfælde forlange Reklame-tavlerne fjernet forinden. Fra foranstaaende Bestemmelser undtages Reklame-tavler vedrørende en Næringsdrift eller Virksomhed, der udøves paa den Ejendom, paa hvilken Tavlen er anbragt; Bestemmelserne i Stk. 3 finder dog ogsaa Anvendelse paa saadanne Tavler. Justitsministeren kan tillade, at fritstaaende Reklame-tavler, der inden 14. April 1932 er anbragt indenfor en Afstand af 25 m fra Gader, Veje eller Pladser, og som i Henhold til Kontrakt er opstillet af en Person eller et Selskab, der driver Er-

hvert ved Opstilling af saadanne Reklametavler, bliver staaende indtil Kontrakttidens Udløb, dog i det længste indtil Udgangen af Aaret 1935.

3. Politiet kan forlange Tavler eller andre Indretninger, der er anbragt ved Vejene, fjernet, for saavidt de efter Politiets Skøn har Lighed med de i Stk. 1 nævnte Tavler eller Indretninger. Reklametavler med Refleksglas eller andet refleksgivende Materiale maa ikke anbringes saaledes, at de kan tilbagekaste Lyset fra Lygterne paa de Køretøjer, der færdes paa Vejene.

4. Det er forbudt at flytte, borttage, forvanske, tilsmudse eller beskadige lovligt anbragte Tavler eller Indretninger af den i Stk. 1 angivne Art.

II. Fødgængere.

§ 5.

1. Fødgængere maa ikke færdes langs ad Kørebanen, naar brugeligt Fortov findes, og der er Plads paa dette; er dette ikke Tilfældet, har de Ret til at færdes langs ad Kørebanen, men skal være agtpaa-givende overfor den øvrige Færdsel.

2. Fødgængere maa, dersom de af en eller anden Grund skal ud paa Kørebanen, gøre Opholdet dér saa kort som muligt og maa udvise den største Agtpaaivenhed overfor den øvrige Færdsel.

§ 6.

Fødgængere maa ikke færdes langs ad eller tage Ophold paa Stier eller Vejstrækninger, der ved Opslag eller paa anden kendelig Maade er forbeholdt ridende eller cyklende.

§ 7.

1. Paa Fortov og Gangsti er det forbudt at føre Cykler, Byrder eller andre Genstande med sig, naar det er til Hinder for Færdselen, eller det kan volde de forbigaaende Skade eller Ulempe. Det er dog tilladt at køre med Barnevogne og Sygestole paa Fortov og Gangsti.

2. Sluttede Optog skal holde sig paa Kørebanen i dennes højre Halvdel, saafremt de vilde være til væsentlig Ulempe paa Fortovet.

III. Kørende, cyklende og ridende.

§ 8.

1. Kørende skal holde sig i Kørebanens højre Halvdel, bortset fra Forbikørsel bagfra og Tilkørsel til Ejendom. Paa Gader og Veje med ensrettet Færdsel er det tilladt at benytte venstre Side af Gaden eller Vejen, dog kun i det Omfang, hvori Færdselsforholdene kræver det. I bymæssig Trafik skal Køretøjer med langsommere Fart holde saa langt til højre som muligt for at give Plads for hurtigere kørende, jfr. dog Stk. 2.

2. Hvor der ikke findes særskilte Cykle- og Gangstier, skal Motorkøretøjer og Hestekøretøjer, naar Pladsforholdene tillader det, overlade cyklende og gaaende den yderste farbare Meter af Færdselsbanen.

§ 9.

1. Kørende skal udvise særlig Forsigtighed ved Kørsel fra en Gade eller Vej ind i eller over en anden, ved Forandring af Færdselsretning, ved Kørsel over Jernbanelinier, Gade- eller Vejkryds og Fodgængerfelter, forbi Sideveje, gennem Porte og over smalle Broer, ved Kørsel forbi Sporvogne, som holder, eller som er i Færd med at standse ved et Stoppested for at lade Passagerer stige ud og ind, ved Ind- og Udkørsel til og fra Ejendomme og Grundstykker og i det hele paa Steder, hvor Kørebanen foran ikke tilstrækkelig kan overses, samt paa Steder, hvor der er større Færdsel, hvor Kørebanen er fedtet eller glat, eller hvor der foretages Vejarbejder. Endvidere skal særlig Forsigtighed udvises, naar et holdende Køretøj ved lgangsætning foretager et Udsving.

2. Vendinger skal ske til venstre. Vending og Baglænskørsel maa kun ske, naar det ikke er til Ulempe for den øvrige Færdsel, og under lagttagelse af særlig Forsigtighed.

§ 10.

1. Naar kørende møder hinanden, skal de begge holde saa langt til højre, at der er rigelig Plads mellem Køretøjerne.

2. Forbikørsel bagfra skal ske til venstre og maa kun finde Sted, naar det kan ses, at Vejbanen er fri, saaledes bl. a. ikke i uoverskuelige Kurver eller ved uoverskuelige Bakketoppe. Den, der kører forrest, skal,

naar han varskoer af den bagfra kommende eller paa anden Maade bliver opmærksom paa denne, straks holde til højre, saaledes at Forbifarten kan ske med rigelig Plads mellem Køretøjerne. Efter Forbikørselen maa den forbikørende ikke dreje til højre, før han er naaet saa langt frem foran det andet Køretøj, at dette ikke udsættes for Fare. Forbikørsel bagfra er forbudt, hvor Gader eller Veje krydser hinanden eller udmunder i hinanden. Medfører Forbikørsel, at den forbikørende kommer over i venstre Halvdel af Kørebane, skal han udvise særlig Forsigtighed.

3. Kørsel bagfra udenom en kørende eller holdende Sporvogn skal foregaa til højre, saafremt der paa denne Side af Sporvognen er en Kørebane, som er tilstrækkelig bred til Forbikørsel.

§ 11.

1. For at undgaa Sammenstød mellem kørende, der færdes saaledes, at deres Veje skærer hinanden, har den, som har den anden paa sin højre Side, Vigepligt. Denne Bestemmelse fritager ikke den fra højre kommende for at vise fornøden Forsigtighed. Navnlig skal Forsigtighed vises ved Kørsel fra en mindre befærdet til en mere befærdet Gade eller Vej, og Hastigheden skal, saafremt der ikke er fri Udsigt til begge Sider, nedsættes saa meget, at Standsning kan ske, inden Køretøjet naar ind paa den tværgaaende Gades eller Vejs Kørebane. Den, der kører ud fra Ejendom eller Grundstykke, fra Parkeringsplads eller Holdeplads, har Vigepligt i Forhold til Færdselen fra begge Sider.

2. For saavidt angaar bestemte Gader og Veje, kan Justitsministeren efter Forhandling med Ministeren for offentlige Arbejder fastsætte, at Færdselen fra Gader og Veje, der udmunder i eller skærer dem, har ubetinget Pligt til at vige eller holde tilbage for Færdselen fra begge Sider. Dette tilkendegives ved Afmærkning efter Justitsministerens nærmere Bestemmelse*).

3. Brandvæsenets og Politiets Udryknings- og Ambulancevogne har Forkørselsret, naar de under Kørselen tilkendegiver sig ved Anvendelse af særligt af Justitsministeren fastsat Signal, og andre vejfarende skal da altid give dem fri Bane. Det samme gælder Syge-, Ambulance- og Redningsvogne, der af Justitsministe-

ren har faaet Tilladelse til at anvende saadant Signal. Endvidere har Spørgvogne Forkørselsret.

§ 12.

Kørende, der drejer ind paa en anden Gade eller Vej, skal, naar de svinger til højre, køre i lille Bue og, naar de svinger til venstre, i stor Bue.

§ 13.

1. Kørende, der standser eller skifter Færdselsretning, skal forud give Tegn herom til Underretning for andre vejfarende. Forinden Færdselsretning skiftes, skal vedkommende saa vidt muligt overtøde sig om, at dette kan ske uden Fare for den øvrige Færdsel. Tegnet skal være tydeligt og gives i god Tid i Forvejen samt vedvare, indtil Standsningen er sket eller Svingningen begyndt. For saa vidt Standsning angaar, kan Tegngivningen ske ved, at en Arm rækkes i Vejret, og for saa vidt angaar Ændring af Færdselsretning ved, at en Arm rækkes ud til den Side, til hvilken der skal svinges. Armen skal kunne ses indtil Albuen saavel af vejfarende foran som af vejfarende bagved Køretøjet. Tegngivning ved Pisk alene er ikke fyldestgørende. Naar et holdende Køretøj ved Igangsætning foretager et Udsving, skal der gives Tegn som for Ændring af Færdselsretning.

2. For Motorkøretøjer kan Justitsministeren fastsætte særlige Regler om Tegngivningen.

§ 14.

Ved Kørsel forbi Ligtog, Skolebørn i Trop og andre sluttede Optog, der færdes paa eller over Kørebanen, skal der udvises tilbørlig Hensynsfuldhed.

§ 15.

Det er forbudt uvedkommende at følge nærmere end 100 m efter Brandvæsenets Køretøjer under Udrykning til Brand eller at køre saa nær til Brandstedet, at Kørsel til eller fra Stedet derved hemmes.

§ 16.

Kørende skal i daarligt Føre udvise saadant Hensyn, at de i videst muligt Omfang undgaar at tilstænke andre vejfarende eller Husfacader.

§ 17.

Ved Kørsel med Kaner, Slæder eller Vogne med Gummiringe, forspændte med Heste, skal Forspændet være forsynet med Bjælder eller Klokker, saa at man i Tide kan høre deres Komme.

§ 18.

1. Vogne maa hverken i belæsset eller ubelæsset Stand have større Bredde end 230 cm. Denne Bestemmelse gælder dog ikke for Vogne med løst læsset Hø eller Halm. Disse skal være forsvarligt læsset under Hensyn til Forholdene paa de Gader og Veje, som de skal passere, og Læssets Bredde maa, bortset fra Kørsel mellem Mark og Avlsgaard, aldrig overstige 330 cm. Endvidere kan Justitsministeren efter Forhandling med Ministeren for offentlige Arbejder tilstaa Undtagelse fra Bestemmelsen i 1ste Punktum. I Tilfælde, hvor det er tilladt at benytte Vogne med større Bredde end angivet i 1ste Punktum, skal der køres med særlig Forsigtighed. Det samme gælder Lastvogne, naar de færdes paa smalle Biveje.

2. Vogne skal være saaledes indrettede og læssede, at Føreren har fri Udsigt fremefter og til Siderne. Trækvogne maa ikke skydes frem, naar de er saaledes indrettede eller læssede, at Føreren ikke har fri Udsigt.

3. Vogne saavel som Forspændets Seletøj skal være i forsvarlig Stand. Vogne med Læs skal være forsvarligt læssede, saaledes at intet kan falde af eller frembyde Fare for forbipasserende. Ingen Del af Køretøjet eller Ladningen maa slæbe paa Vejbanen, medmindre dette er uundgaeligt og Vejbanen ikke kan beskadiges derved. Slæbes et Køretøj af et andet Køretøj ved Hjælp af et Tø, maa Tøvet ikke være længere end 4 m.

4. Under Kørsel med Genstande, der rager ud over Vognens Bagende, skal der udvises særlig Forsigtighed; navnlig maa det paases, at Genstandene ikke ved Drejning af Køretøjet forulemper andre vejfarende. Rager Genstandene mere end en Armlængde ud over Køretøjet, og er de ikke tydeligt synlige for bagfra kommende, skal deres yderste Ende være tydeligt afmærket, f. Eks. med en Halmvisk eller et hvidt Klæde.

5. Justitsministeren kan fastsætte Bestemmelser om Transport af Genstande, der frembyder en særlig Fare for den offentlige Sikkerhed, saasom Brintflasker og Syreballoner.

§ 19.

Al Kap- og Vædekørsel er forbudt. Dog kan Cykle-væddeløb finde Sted med Politiets Tilladelse. Denne skal bl. a. betinges af, at der ikke køres paa Cyklesti, og at Start og Opløb foregaar uden Ulempe for den øvrige Færdsel.

§ 20.

I Tilfælde af Paakørsel eller andet Færdselsuheld, der kan sættes i Forbindelse med Køretøjets Benyttelse, skal paagældende straks standse og om fornødent efter bedste Evne hjælpe de vedkommende uden Hensyn til, om han har Skyld i det skete. Han skal desuden paa Forlangende opgive Navn og Bopæl, ligesom andre af Uheldet berørte overfor ham har samme Pligt. Gaar Færdselsuheldet ud over Personer, Køretøjer, Heste, Kreaturer eller Hunde, og er der ingen Person, som er i Stand til at affordre den paagældende Navn og Bopæl, skal han inden 12 Timer gøre Anmeldelse til Politiet om Uheldet.

§ 21.

1. I Lygtetændingstiden skal alle Hestekøretøjer samt saadanne ved Maskinkraft drevne Køretøjer, som ikke benytter Skinner, og som ikke omfattes af Lov om Motorkøretøjer, under Færdsel paa Gade, Vej eller Plads være forsynet med:

a) 2 klart lysende Lygter, anbragt een paa hver Side af Køretøjet i samme Højde og saaledes, at Føreren kan se, om de brænder. Lygterne, der ikke maa være stærkt blændende, skal vise hvidt Lys, der er synligt paa Afstand saavel forfra som fra Siden. De maa ikke vise hvidt Lys bagud.

b) En klart lysende Baglygte med rødt Lys, som er anbragt i Køretøjets venstre Halvdel eller midt paa og er synlig paa Afstand bagfra, medmindre de under a) nævnte Lygter viser rødt Lys bagud. Er flere Køretøjer koblet sammen, skal rød Baglygte være anbragt paa det bageste Køretøj.

2. Paa Fjællevogne, Ladvogne, Langtømmervogne samt andre Arbejdsvogne, der ikke er forsynet med

Vognkasse eller fast Kuskesæde, kan der, for saa vidt de ikke benyttes til Personbefordring, i Stedet for de i Stk. 1 nævnte Lygter føres een under Vognen anbragt klart lysende Lygte med hvidt Lys, der er synligt paa Afstand saavel forfra som fra Siderne og bagfra.

3. Ved Befordring af let antændelig Last kan Lygterne anbringes foran paa Vognstængerne eller paa Forspandets Seletøj.

4. Trækvogne skal, naar de i Lygtetændingstiden anvendes til Kørsel paa Steder, hvor der ikke er Gadenøysning, paa venstre Side føre een klart lysende Lygte med hvidt Lys, der er synligt paa Afstand saavel forfra som fra Siderne og bagfra.

5. Foranstaaende Bestemmelser gælder ikke for Kørsel mellem Mark og Avlsgaard.

6. Naar de fornævnte Køretøjer eller Motorkøretøjer benyttes til Kørsel med Genstande, der rager mere end en Armlængde ud over Vognens Bagende, skal den yderste Ende af Genstandene i Lygtetændingstiden være tydeligt afmærket med en Lygte der viser rødt Lys bagud.

7. Justitsministeren kan fastsætte Bestemmelser om Anvendelse af Lygter med farvet Glas paa Køretøjer saavel som i det hele paa Gader og Veje.

§ 22.

1. Cyklister er pligtige at beholde een Haand paa Styret og begge Fødder paa Pedalerne.

2. Enhver Cykle skal være forsynet med en stærkt lydende Klokke, med hvilken der i Tide skal gives tydeligt Signal, naar der er Fare for Sammenstød. Brug af Klokken fritager ikke Cyklisten for at udvise fornøden Forsigtighed. Unyttig og hensynsløs Signalering er forbudt. Andet Signalapparat end Klokke, maa ikke anvendes.

§ 23.

1. For saa vidt der til højre for Kørebanen findes brugelig Cyklesti, der er afgrænset fra denne ved Kantsten eller paa anden tydelig Maade, skal Cyklisterne benytte Cyklestien. Ligger Cyklestien ikke til højre for Kørebanen, er Cyklisterne berettigede til at benytte den, medmindre Politiet ved Opslag har forbudt det.

2. Cyklestier maa dog ikke befærdes med Varetransport - Tricykler eller af Cyklister, som paa Cyklen medfører Genstande, der er bredere end Styret eller længere end Cyklen.

§ 24.

1. Cyklister skal holde saa langt til højre, som Forholdene tillader det, ogsaa paa Cyklestier. Det er forbudt at cykle paa eller over Fortov eller Gangsti eller at cykle ud ad Porte eller Laager, der vender ud til Gade, Vej eller Plads.

2. Cyklister maa ikke hage sig fast i andre Køretøjer.

3. Paa en Cykle maa der ikke befordres flere Personer, end den er beregnet til; dog maa et Barn under 6 Aar medtages paa Cyklen, naar der er indrettet særlig Siddeplads til det.

4. Det er forbudt paa Cykle at medføre Genstande, der er til Ulempe for den øvrige Færdsel. Justitsministeren kan fastsætte største Længde, Bredde og Vægt for Genstande, der maa medføres paa Cykle, samt forbyde Anvendelsen af Cykler, der paa Grund af deres særlige Konstruktion frembyder Fare for Færdselssikkerheden.

§ 25.

I Lygtetændingstiden skal Cykler under Kørsel paa Gade, Vej eller Plads være forsynet med en enkelt foran paa Cyklen anbragt, klart lysende Lygte, som viser hvidt Lys, der er synligt paa Afstand saavel forfra som fra Siderne. Lygten maa ikke virke blændende.

§ 26.

Cykler skal være forsynede med et af Justitsministeriet godkendt, bagfra synligt Refleksglas („Katteøjede“), der er anbragt saaledes, at Reflekset kastes vandret bagud. Refleksglasset maa ikke anbringes paa højre Side af Baggafflen og maa ikke under Kørselen være tildækket.

IV. Husdyr.

§ 27.

1. Naar Heste og Kreaturer føres ad Gade, Vej eller Plads, skal Færdselsreglerne følges.

2. Heste og Kreaturer, dog med Undtagelse af Dyr, der følger Moderen, maa ikke færdes paa Gade Vej eller Plads uden Bevogtning. Drives eller trækkes de, skal de føres af et passende Antal egnede Personer og paa en saadan Maade, at de er til mindst mulig Ulempe for den øvrige Færdsel. De maa ikke føres paa Fortov, Gangsti eller Cyklesti.

3. Husdyr maa ikke tøjres saaledes, at de kan naa ind paa Færdselsbanen.

V. Forebyggelse af Hindringer, Farer og Ulemper for Færdselen.

§ 28.

1. Heste maa ikke betros til og ej heller køres, rides eller føres af nogen, der paa Grund af Nydelse af Spiritus er ude af Stand til at styre dem.

2. Det er forbudt at køre paa Cykle, naar vedkommende paa Grund af Nydelse af Spiritus ikke er i Stand til at gøre det paa betryggende Maade.

§ 29.

Paa Gade, Vej eller Plads samt i Porte, Gaarde eller andre Steder, der har aaben Udkørsel dertil, maa Vogne ikke holde forspændt, medmindre en paa-lidelig Person holder Tømmerne, eller det paa anden Maade er behørig sikret, at Hestene ikke kan løbe med Vognen.

§ 30.

1. Naar et Køretøj standser af andre Grunde end tilfældigt Ophold i Færdselen, skal det stilles saa nær ved Gadens eller Vejens Yderkant, som det er muligt uden Ulempe for den gaaende Færdsel.

2. Køretøjer maa ikke holde stille paa Steder, hvor to eller flere Færdselslinier skærer hinanden, eller hvor de spærrer for Færdselen eller er til væsentlig Ulempe for den, saaledes ikke i Vejsving og som Regel ikke ved Sporvognsstoppsteder og ej heller saa nær ved Hjørner, at de er til Ulempe for Kørselen omkring disse.

3. Naar et Køretøj holder paa den ene Side af Kørebanen, maa et andet Køretøj ikke standse paa den modsatte Side, medmindre der er saa megen Plads, at en Vogn uden Vanskelighed kan passere imellem dem.

§ 31.

1. Udenfor Parkeringspladser maa Køretøjer kun henstilles ganske kort Tid paa Gade, Vej eller Plads, medmindre det er udelukket, at det kan være til Ulempe for Færdselen paa det paagældende Sted. Politiet kan helt forbyde Henstilling af Køretøjer paa bestemte Steder.

2. Køretøjer, der er i Brug til Vejarbejde, maa kun henstilles paa eller i Nærheden af det Sted, hvor de er i Brug, for saa vidt det er forbundet med væsentlig Besvær at fjerne dem.

3. Andre Genstande maa ikke uden Politiets Tilladelse henstilles eller henlægges paa Gade, Vej eller Plads, medmindre særlige Forhold gør det nødvendigt.

4. Henstilling og Henlæggelse skal altid ske saa yderligt paa Vejen som muligt. Dette gælder ogsaa Vejmaterialer.

5. Køretøjer og andre henstillede eller henlagte Genstande skal i Lygtetændingstiden være tydeligt afmærket med klart lysende Lygter med ufarvet Glas, der er anbragt i et saadant Antal og paa en saadan Maade, at Genstandens Omrids angives. For Køretøjer er det tilstrækkeligt, at de i nærværende Lov og i Lovgivningen om Motorkøretøjer foreskrevne Lygter er tændte. Er et Køretøj paa anden Maade tilstrækkeligt belyst, er det dog fritaget for Afmærkning med Lygter.

6. Foranstaaende Bestemmelser gælder ikke for Vejmateriale, der er lagt i Bunke ved Siden af Færdselsbanen.

§ 32.

1. Naar der foretages Vejarbejder, som er til Ulempe for Færdselen, skal det paagældende Vejareal holdes forsvarligt afmærket.

2. I Lygtetændingstiden skal Afmærkningen ske ved klart lysende Lygter med ufarvet Glas, der er anbragt i et saadant Antal og paa en saadan Maade, at Arealets Udstrækning angives.

3. Under midlertidig Forlægning af Færdselen paa Grund af Vejarbejder skal der ved Opslag gives tydelig Anvisning af den Rute, til hvilken Færdelen henvises, og denne skal saavel om Dagen som om Natten afmærkes saaledes, at Fejlkørsel kan undgaas.

§ 33.

1. Foranstaltninger ved Gader, Veje eller Pladser, som kan indvirke varigt paa Færdselsforholdene, bør ske efter Samraad med Politiet.

2. Ministeren for offentlige Arbejder fastsætter efter Forhandling med Justitsministeren de Betingelser, paa hvilke det kan tillades at anlægge og benytte Mergespør, Teglværksspør, Roespør og lignende Spør over eller paa offentlige Veje. Tilladelserne til saadanne Sporanlæg meddeles af Amdsraadene, for saa vidt angaar Biveje efter indhentet Erklæring fra vedkommende Sogneraad.

3. Ministeren for offentlige Arbejder kan derhos bestemme, at de i Stk. 2 nævnte Betingelser ogsaa skal være gældende, helt eller delvis, for allerede bestaaende Sporanlæg.

§ 34.

1. Træer og levende Hegn paa eller ved Gade, Vej eller Plads skal holdes saaledes studsede, at de ikke er til Ulempe for Færdselen eller hindrer Udsynet for vejfarende. Skønnes dette at være Tilfældet, kan Politiet lade Studsnng eller Bortfjernelse foretage for vedkommendes Regning.

2. Plakatsøjler, Skilte, Reklameindretninger, Skure, Boder og lignende Genstande maa paa Gade, Vej eller Plads ikke anbringes saaledes, at de er til Ulempe for Færdselen eller hindrer Udsynet for vejfarende.

3. Politiet kan forbyde, at Markiser, Skilte o. l. rager saa langt ud fra Husene, at de er til Ulempe for Færdselen paa Kørebanen.

§ 35.

Hestebrodder, Søm, Glasskaar, Roer, Frugtaffald eller andet, der kan medføre Ulemper eller Fare for Færdselen, maa ikke henkastes paa Gade, Vej eller Plads. Hvis der foregaar Skærveslagning paa eller ved Vejen, skal der opstilles en Skærm, som forhindrer Stensplinter i at springe ud paa Færdselsbanen.

§ 36.

Bomme eller Led over private Gader eller Veje, der er til Brug for flere i særlig Eje værende Ejendomme, skal i Lygtetændingstiden være afmærket med Lygter eller belyst paa en efter Politiets Skøn

fyldestgørende Maade. Bestemmelsen gælder dog ikke for Bomme eller Led ved Krydsninger mellem Jernbaner og private Driftsveje.

§ 37.

1. Det er forbudt at krybe op paa eller klynge sig til Køretøjer under Kørselen eller til saadanne at fastgøre Trækvogne eller Slæder.

2. Der maa ikke paa Gade, Vej eller Plads laves Glide- eller Kælkebaner eller drives Leg eller Spil til Ulempe for Færdselen.

3. Det paahviler Skolerne efter Samraad med Politiet at træffe fornødne Foranstaltninger til at beskytte Børnene mod Farerne fra den kørende Færdsel ud for Skolen, saasom ved Opstilling af Færdselstavler, Bomme ud for Udgangene eller lignende.

VI. Straf.

§ 38.

Overtrædelse af de i nærværende Lov indeholdte eller i Henhold til Loven truffne Bestemmelser samt Færdsel paa Vejbaner, hvor den paagældende Færdsel ikke er tilladt, straffes med Bøde. Bøderne tilfalder i København og Frederiksberg Kommunens Kasse, udenfor København—Frederiksberg tilfalder Bøderne Politikassen med Halvdelen, medens den anden Halvdel tilfalder den paagældende Købstads eller Amtskommunes Kasse.

VII. Slutningsbestemmelser.

§ 39.

Bestemmelserne i §§ 5, 6, 7, Stk. 2, 8, 18, Stk. 1 og 2, 23, Stk. 1, og 24, Stk. 1 og 4, finder ikke Anvendelse paa Troppeafdelinger. For militære Kolonner er det tilstrækkeligt, at det i § 13 paabudte Tegn for Svingning gives af Kolonnens forreste Del. Bestemmelserne i § 31, Stk. 1 og 5, gælder ikke for militære Kolonner under Øvelse, Kolonnerne skal dog anbringes saaledes, at de er til mindst mulig Ulempe for Færdselen, og i Lygtetændingstiden skal der drages Omsorg for, at andre vejfarende behørigt advares om Kolonnen i hele dens Udstrækning.

§ 40.

Denne Lov, der ikke gælder for Færøerne, træder i Kraft den 1. Juli 1932. Samtidig ophæves Forordning af 13. December 1793 om Vejvæsenet i Danmark § 82, 1ste—4de Punktum, § 89 og § 90, Lov Nr. 164 af 1. Maj 1923 om Færdsel samt Lov Nr. 144 af 1. Juli 1927 om Motorkøretøjer § 29, Stk. 2, 32, 33 og 37. Endvidere ophæves sidstnævnte Lovs § 4, Stk. 1, for saa vidt angaar Bestemmelserne om Motorkøretøjers og Paahængsvognes Bredde. Endelig træder den i nærværende Lovs § 1, Stk. 5, fastsatte Lygtetændingstid i Stedet for den i Motorlovens § 8 fastsatte, dog at Bestemmelsen om, at Motorkøretøjers Lygter skal holdes tændt i tæt Taa-ge, opretholdes.

**Under Lolland-Falsters Stift
er de indregistrerede Numre fordelt
saaledes:**

Maribo Købstad og Maribo Birk:

Nr. 500—599, 1400—1499, 4800—5399, 7600—7799.

Fejø Birk:

Nr. 1000—1099.

Nakskov Købstad, Lollands Nørre og Sønder Herreder:

Nr. 700—999, 1200—1399, 1600—1699, 6000—7599,
18000—18099.

Nykøbing F. Købstad og Nykøbing Herred:

Nr. 1—99, 100—1199, 1700—1899, 2800—3399, 8200—
8599, 9300—9699.

Falsters vestre Herred:

Nr. 100—199, 3500—3999, 8600—8899.

Nysted Købstad og Nysted Birk:

Nr. 400—499, 2700—2799, 4400—4799.

Rødby Købstad og Fuglse Herred:

Nr. 600—699, 1500—1599, 5400—5999, 7800—7999.

Saxkjøbing Købstad og Musse Herred:

Nr. 300—399, 1900—2699, 13000—13099, 14000—
14099.

Stubbekøbing Købstad og Stubbekøbing Herred:

Nr. 200—299, 3400—3499, 4000—4399, 8000—9299.

Fortegnelse

over

samtlige i Stiftet indregistrerede Automobiler og Motorcykler

- L 1 Mejeriejer Rs. Christoffersen, Nykøbing F.
- L 2 Politimester Aage H. Jørgensen, Nykøbing F.
- L 3 Købmand Vald. Th. Petersen, Nykøbing F.
- L 4 Kalkværksejer Hornstrup, Hasselø.
- L 5 Gaardejer A. Krighaar, Gedesby.
- L 6 Agent P. Ostenfeldt Hansen, Nykøbing F.
- L 7 Apoteker Jens Abildgaard, Nykøbing F.
- L 8 Filiationdirektør E. Rysse, Nykøbing F.
- L 9 Købmand Vilhelm Hansen, Nykøbing F.
- L 10 Kaffehandler J. P. Jeppesen, Nykøbing F.
- L 11 Inspektør G. Larsen, Nykøbing F.
- L 12 Købmand Marius Mortensen, Nykøbing F.
- L 13 Repræsentant Poul Andersen, Nykøbing F.
- L 15 Landpolitibetjent V. Simonsen, Nykøbing F.
- L 16 Installatør B. v. Obelitz, Nykøbing F.
- L 17 Købmand E. Schultz, Nykøbing F.
- L 18 Slagtermester Th. Bjerregaard, Nykøbing F.
- L 19 Repræsentant Thorvald Andersen, Nykøbing F.
- L 20 Vognmand Andreas Rasmussen, Nykøbing F.
- L 21 Malermester Viggo Møller, Nykøbing F.
- L 22 Cigarsorterer D. Funck, Nykøbing F.
- L 23 Forsikringsselsk. Nye Danske af 1864, Nyk. F.
- L 25 Fabrikant Jens Frydendahl, Nykøbing F.
- L 26 Læge Axel Beck, Nykøbing F.
- L 27 A/S Aage Hansen, Nykøbing F.
- L 28 Sagfører Arne D. Klausen, Nykøbing F.
- L 29 Nykøbing F. Sukkerfabrik.
- L 30 Chauffør P. Ørbæk, Nykøbing F.
- L 32 Sagfører Viktor Larsen, Nykøbing F.
- L 33 Malermester Christian Meyer, Nykøbing F.
- L 34 Dyr læge Morten Kragh, Nykøbing F.
- L 35 Konditor Georg Due, Nykøbing F.
- L 36 Agent Mads Peter Hansen, Nykøbing F.

KØR MED NAFTA

- L 37 Vognmand Jørgen Rheinländer, Nykøbing F.
L 38 Vognmand E. Rheinländer, Nykøbing F.
L 39 Direktør Jørg. Thye, Nykøbing F.
L 40 Bogholder Carl Irlund, Nykøbing F.
L 41 Vognmand Axel Rheinländer, Nykøbing F.
L 42 Købmand Jens Andersen, Nykøbing F.
L 43 Nykøbing F. Bryghus.
L 44 Pens. Overbetjent Olsen, Nykøbing F.
L 45 Løjtnant, Kørelærer H. Scharff, Nykøbing F.
L 46 Direktør Simon Kranker, Nykøbing F.
L 47 Snedkermester P. Rasmussen, Nykøbing F.
L 48 A/S A. Nielsen & Co., Nykøbing F.
L 49 Forpagter L. P. Mikkelsen, Nykøbing F.
L 50 Autohandler A. Boesen, Nykøbing F.
L 51 Repræsentant Harry G. Jensen, Nykøbing F.
L 52 Mekaniker M. Olsen, Nykøbing F.
L 53 Guldsmed Svend Aage Nielsen, Nykøbing F.
L 55 Fabrikant Lundquist, Nykøbing F.
L 56 Bogholder S. Rasmussen, Nykøbing F.
L 57 Glarmester Axel Hansen, Nykøbing F.
L 58 Inspektør Karl Thobiassen, Nykøbing F.
L 59 Mejeriejer Frants Leth, Nykøbing F.
L 60 Repræsentant Sigvald Petersen, Nykøbing F.
L 61 Proprietær Theodor Danielsen, Kringelborg.
L 62 Snedkermester O. Mørch, Nykøbing F.
L 63 Installatør Anton Melgaard, Nykøbing F.
L 64 Amtslæge Oluf Olsen, Nykøbing F.
L 65 Dyrslæge Hans Christensen, Nykøbing F.
L 66 Dyrslæge Rasmus Johs. Ryssing, Væggerløse.
L 67 Vinkyper Otto Christiansen, Nykøbing F.
L 68 Købmand H. Henriksen & Co., Nykøbing F.
L 69 Repræsentant W. Bjerregaard, Nykøbing F.
L 70 Snedkermester A. Hansen, Nykøbing F.
L 71 Ølhandler A. Clausen, Nykøbing F.
L 72 Ølhandler A. Clausen, Nykøbing F.
L 73 Ølhandler A. Clausen, Nykøbing F.
L 74 Fiskehandler Axel Pryds, Nykøbing F.
L 75 Vinhandler Verner Hülsen, Nykøbing F.
L 76 Vognmand K. Jensen Vognsvend, Nykøbing F.
L 77 Stiftamtmand, Greve F. Reventlow, Nykøbing F.
L 78 Telegrafassistent Bille Hansen, Nykøbing F.
L 79 Mejerist Hans Chr. Hansen, Nykøbing F.

- L 80 Købmand Lars Bernth, Nykøbing F.
L 81 Kørelærer P. Rasmussen, Nykøbing F.
L 82 Materialist C. Teilmann, Nykøbing F.
L 83 Slagterformand Carl Petersen, Nykøbing F.
L 84 Købmand A. Gundersen, Nykøbing F.
L 85 Købmand Svend Bruun, Nykøbing F.
L 86 Læge Jonas Olsen, Nykøbing F.
L 87 Vognmand Rudolf Christensen, Nykøbing F.
L 88 Slagtermester Ludvig Sønderup, Gedser.
L 89 Vognmand C. Thomsen, Nykøbing F.
L 90 Arkitekt Carl Andersen, Nykøbing F.
L 91 Vognmand Viggo Volf, Nykøbing F.
L 92 Vognmand Viggo Volf, Nykøbing F.
L 93 Gaardejer Osvald Hansen, Væggerløse.
L 94 Autohandler Chr. Kragh, Nykøbing F.
L 95 Købmand Knud Sidenius, Nykøbing F.
L 96 Købmand Sig. Christensen, Nykøbing F.
L 97 Revisor Peter Bang, Nykøbing F.
L 98 Slagter Holger Jensen, Nykøbing F.
L 99 Læge Gunnar Hagens, Nykøbing F.
L 100 Fabrikant Herman Nobel, Nykøbing F.
L 101 Tjenestekarl Hans Rasmussen, Vennerslund.
L 102 Zone Redningskorpset, Eskildstrup.
L 103 Bagermester P. Petersen Kepp, Horreby.
L 105 Dyr læge Rudolf Birk, Ø. Kippinge.
L 106 Gaardejer Peter Petersen, Horreby.
L 107 Gaardejer Anders Buck, Listrup.
L 108 Købmand E. Christensen, Karleby.
L 109 Gaardejer Hans Clausen, Vaalse.
L 111 Direktør H. Damgaard, Tingsted.
L 113 Zone Redningskorpset, Eskildstrup.
L 114 Maltgører H. P. Hansen, Systofte.
L 115 Landmand Edv. West, Sdr. Alslev.
L 116 Uddeler L. P. Jørgensen, Systofte.
L 118 Zone-Redningskorpset, Eskildstrup.
L 120 Læge Jørgen Berkov, V. Kippinge.
L 121 Gaardejer E. Rasmussen, Systofte.
L 122 Zone-Redningskorpset, Eskildstrup.
L 124 Smedemester Hans Peter Nielsen, Horreby.
L 125 Gaardejer Niels Peter Strange, Tingsted.
L 126 Gaardejer Lars Hansen, Ønslev.
L 127 Bagermester K. Petersen, Øverup.

KØR MED NAFTA

- L 128 Gaardejer R. Rasmussen Foged, Sørup.
 L 129 Parcellist K. Mortensen, Nr. Ørslev.
 L 130 Zone-Redningskorpset, Eskildstrup.
 L 131 Øhandler K. Petersen, Ønslev.
 L 132 Gaardejer Hans Hansen, Bruntofte.
 L 134 Gaardejer Peter Petersen Palle, Horreby.
 L 135 Rentier L. Nielsen, Karleby.
 L 136 Gaardejer L. Petersen, Lidstrup.
 L 137 Gaardejer Hans J. Petersen Brygger, Taaderup.
 L 138 Gaardejer Chr. Hemmingsen, Marrebæk.
 L 139 Gaardejer Poul Myssen, Horreby.
 L 140 Murermester Vilhelm Lohse, Kraghave.
 L 141 Greve Ahlefeldt Laurwigen, Bellinge.
 L 142 Kammerherreinde Tesdorpf, Pandebjerg.
 L 143 Samme.
 L 144 Murer Harald Møller, Systofte.
 L 145 Gaardejer Rasmus Nielsen, Eged.
 L 146 Vognmand V. Petersen, Vaalse.
 L 147 Gaardejer Laurits Ladefoged, Kraghave.
 L 148 Smedemester H. P. Nielsen, Horreby.
 L 150 Vognmand V. Hansen, Ønslev.
 L 151 Slagtermester H. Bruum, Horreby.
 L 152 Sparekassedirektør Lars Skytte, Eskildstrup.
 L 153 Vognmand J. A. Andersen, Nr. Alslev.
 L 154 Læge Tang Petersen, Bellinge.
 L 155 Gaardejer Chr. Christiansen, Sdr. Alslev.
 L 156 Gaardejer Georg Rasmussen, Lundby.
 L 157 Sognefoged Rasmus Hansen, Kraghave.
 L 160 Bankdirektør Vilhelm Clausen, Ønslev.
 L 161 Brygger Charles Severin, Ønslev.
 L 162 Zone-Redningskorpset, Eskildstrup.
 L 163 Mekaniker Svend Olsen, Systofte.
 L 164 Kommis P. V. Lohse, Kraghave.
 L 165 Zone-Redningskorpset, Eskildstrup.
 L 166 Gaardejer M. Mathisen, Sdr. Alslev.
 L 167 Vognmand H. Bentsen, Karleby.
 L 169 Gaardejer G. Kamper, Klodskov.
 L 170 Sognefoged H. Dalby Hansen, Systofte.
 L 171 Gaardejer A. Hjulmand, Bruntofte.
 L 172 Godsejer D. Friederichsen, Valnæs
 L 173 Uddeler Carl Sørensen, Ønslev.
 L 174 Gaardejer Niels Peder Pille, Taaderup.

- L 175 Karetmager Gunnar Larsen, Tingsted.
L 176 Student Axel Tesdorpf, Pandebjerg.
L 177 Uddeler Emil Petersen, Gunsemagle.
L 178 Bagermester H. Knudsen, Eskildstrup.
L 179 Bagermester H. Knudsen, Eskildstrup.
L 180 Lærer Robert Nielsen, Tingsted.
L 181 Gaardejer Reinhold Clausen, Skelby.
L 182 Mekaniker Hugo Andersen, Eskildstrup.
L 183 Proprietær V. Larsen, Steffensminde.
L 184 Lærer V. Nielsen Jyde, Klodskov.
L 185 Gaardejer Hans Peder Henriksen, Horreby.
L 187 Købmand Thorvald Rasmussen, Kraghave.
L 188 Sognefoged L. Clausen, Ønslev.
L 189 Købmand Sophus Jakobsen, Eskildstrup.
L 190 Bagermester Peter Petersen Kepp, Horreby.
L 191 Lærer H. C. Andersen, Horreby.
L 192 Maskinmester V. Petersen, Eskildstrup.
L 194 Vognmand A. Nymand Andersen, Nykøbing F.
L 196 Gaardejer R. Rasmussen Hillike, Horreby.
L 197 Mekaniker K. Hansen, Systofte.
L 198 Rentier Rasm. Strange, Sdr. Vedby.
L 199 Proprietær Anders Rasmussen, Sundvedgaard.
L 200 Gaardejer Hans Larsen Belling, Ravnse.
L 201 Gaardejer Johs. Larsen Adrian, Gønslev.
L 202 Dyr læge Erik Larsen, Nr. Alslev.
L 203 Læge Marius Munk, Nr. Alslev.
L 204 Gaardejer P. Friis Christensen, Nr. Alslev.
L 205 Branddirektør Rasmussen, Stubbekøbing.
L 206 Autohandler Bernh. Petersen, Stubbekøbing.
L 207 Hotelejer Christian Jensen, Stubbekøbing.
L 208 Gaardejer L. Larsen Adrian, Falkerslev.
L 209 Vognmand G. Svensson, Stubbekøbing.
L 210 Proprietær Karl Møller, Ulriksdal.
L 212 Vognmand A. Svensson, Stubbekøbing.
L 213 Købmand O. Boas, Stubbekøbing.
L 214 Købmand Alfred Bentzen, Stubbekøbing.
L 215 Gaardejer Harald Larsen, Halskov.
L 216 Dyr læge L. Petersen Skov, Stubbekøbing.
L 217 Smedemester Peter Petersen, Virket.
L 219 Købmand A. Petersen, Stubbekøbing.
L 220 Vognmand L. Brusen, Skovby.
L 221 Repræsentant S. A. Larsen, Nr. Alslev.

K Ø R M E D N A F T A

- L 222 Vognmand E. Sølvhøj, Stubbekøbing.
L 223 Gaardejer Vilh. Petersen, Maglebrænde.
L 225 Læge Svend Strandbygaard, Stubbekøbing.
L 226 Proprietær Aage Monberg, Stubbekøbing.
L 227 Vognmand Emil Sølvhøj, Stubbekøbing.
L 228 Frk. Vera Henriksen, Gaabense.
L 229 Købmand Vilhelm Haakonsen, Stubbekøbing.
L 230 Partikulier Rasmus Skaaning, Bruntofte.
L 231 Gaardejer Julius Poulsen, Moseby.
L 232 Gaardejer Hans Mortensen, Særslev.
L 233 Autohandler Bernh. Petersen, Stubbekøbing.
L 234 Samme.
L 236 Gaardejer Johan Truelsen, Nr. Vedby.
L 237 Restauratør Christian Reus, Vejringe.
L 238 Slagtermester P. Philipsen, Stubbekøbing.
L 239 Landmand Georg Hansen, Nr. Kirkeby.
L 240 Murer Jens Petersen, Eskildstrup.
L 241 Vognmand A. Christensen, Sortsø.
L 242 Pastor H. Jensen Vimtrup, Horbelev.
L 243 Murermester G. Panton, Vejringe.
L 244 Mekaniker V. Stryg, Nr. Alslev.
L 245 Vognmand Emil Sølvhøj, Stubbekøbing.
L 246 Gaardejer O. Jørgensen, Sortsø.
L 247 Gaardejer Carl Olsen, Nr. Alslev.
L 248 Godsejer Axel Dinesen, Skørtinge.
L 249 Godsejer G. Vilhjelm, Orenæs.
L 250 Havnefoged H. Hansen, Stubbekøbing.
L 251 Førstelærer E. Hansen, Moseby.
L 252 Dampskibsselskabet „Stubbekøbing“, Stubbek.
L 253 Vognmand Emil Sølvhøj, Stubbekøbing.
L 254 Dampskibsselskabet „Stubbekøbing“, Stubbek.
L 255 Parcellist H. P. Hansen, Falkerslev.
L 256 Godsejer Johs. Thorsen, Dalbygaard.
L 257 Læge M. Munk, Nr. Alslev.
L 258 Vognmand E. Sølvhøj, Stubbekøbing.
L 259 Fabrikant R. Sigvardt, Orehoved.
L 260 Vognmand S. O. Hansen, Horbelev.
L 261 Enkefru Ella Lollike, Gunsemagle.
L 262 Købmand H. Hansen, Stubbekøbing.
L 263 Lærer Chr. Alkjær, Horbelev.
L 264 Chauffør L. Ljungstrøm, Bregninge.
L 265 Lærer Ejnar Nymand, Moseby.

- L 266 Gaardejer L. O. Carlsen, Gunsemagle.
L 267 Hofjægermesterinde Ida Dinesen, Skørringe.
L 268 Gaardejer G. Larsen, Nr. Alslev.
L 269 Købmand Johannes Dressel, Stubbekøbing.
L 270 Kørelærer C. Larsen, Nr. Alslev.
L 271 Fru Ellen Holse, Nr. Alslev.
L 272 Købmand Vilhelm Frederiksen, Nr. Alslev.
L 273 Fru E. Hemmingsen, Nr. Alslev.
L 275 Lærer J. O. Jørgensen, Gunslev.
L 276 Kreaturhandler J. Jørgensen, Stubbekøbing.
L 277 Gaardejer H. Kylling, Sdr. Grimmelstrup.
L 278 Formand P. Kirkegaard, Orehoved.
L 279 Blikkenslager V. Olsen, Nr. Alslev.
L 280 Handelsmand E. Krøll, Orehoved.
L 281 Læge Boye Boyesen, Nr. Alslev.
L 282 Vognmand H. Ljungstrøm, Bregninge.
L 283 Købmand Ejner Jørgensen, Stubbekøbing.
L 284 Parcellist Christian Larsen, Taarup.
L 285 Læge Ove Malling, Stubbekøbing.
L 286 Smedemester O. Olsen, Stubbekøbing.
L 287 Vognmand Anders P. Andersen, Stubbekøbing.
L 288 Købmand Johannes Wulff, Stubbekøbing.
L 289 Slagtermester Anton Norsk, Hørbelev.
L 290 Bagermester Andreas Holm, Stubbekøbing.
L 291 Købmand M. Madsen, Virket.
L 292 Gaardejer Christian Nielsen, Falkerslev.
L 293 Vognmand Emil Sølvhøj, Stubbekøbing.
L 294 Gaardejer Arnold Børresen, Gunsemagle.
L 295 Gaardejerne Line og Petra Møller, Truelstrup.
L 296 Fru Petra Larsen, Stubbekøbing.
L 297 Vognmand F. Jørgensen, Nr. Alslev.
L 298 Gaardejer Rasmus West, Nr. Alslev.
L 299 Mekaniker Frederik Jørgensen, Stubbekøbing.
L 300 Murermester Ankjær Rasmussen, Udstolpe.
L 301 Amtsfuldmægtig G. W. Schaeffer, Grænge.
L 303 Arbejdsmand Senius Rasmussen, Vignsnes.
L 304 Landmand Marius Bentsen, Majbølle.
L 305 Mekaniker K. J. Jensen, Saxkjøbing.
L 306 Overmontør A. Bech, Saxkjøbing.
L 307 Arkitekt H. Aarslev Jensens Enke, Hanemose.
L 308 Landmand Sofus Beske, Kalø.
L 309 Bestyrer Th. Johansen, Saxkjøbing.

K Ø R M E D N A F T A

- L 310 Værkbestyrer A. Hansen, Radsted.
L 311 Købmand P. Hansen, Saxkjøbing.
L 312 Mekaniker Louis Jacobsen, Grænge.
L 313 Hotelejer Rasmus Knudsen, Saxkjøbing.
L 314 Mekaniker Rasm. Rasmussen, Sundby.
L 315 Mekaniker Volmer Romme, Saxkjøbing.
L 316 Landmand Egon Bagge, Vignæs.
L 317 Vognmand Johs. Christensen, Rørbæk.
L 318 Autohandler M. Skotte, Rørbæk.
L 319 Forpagter H. Ibsen, Idalund.
L 320 Mekaniker P. Frederiksen, Saxkjøbing.
L 321 Landmand A. Sofus Jensen, Majbølle.
L 322 Landmand Hagbard Sørensen, Kalø.
L 323 Skovrider A. Schmidt, Hillesvig.
L 324 Gaardejer Frede Bille, Radsted.
L 325 Greve H. Haugwitz, Hardenberg.
L 326 Bankkasserer S. Rasmussen, Rørbæk.
L 327 Smedemester Vald. Hansen, Slemminge.
L 328 Uddeler Marius Holm, Krungerup.
L 329 Forvalter J. O. Stougaard, Fuglsang.
L 330 Mekaniker Ejler P. Petersen, Grænge.
L 332 Landmand Verner Hansen, Thoreby.
L 333 Landmand Peter Høj, Kartoffe.
L 334 Smed Gert E. Jacobsen, Saxkjøbing.
L 335 Arbejdsmand Hartvig Andersen, Taars.
L 336 Bager Friis Hansen, Thoreby.
L 337 Vægter M. Næsgaard, Oreby.
L 338 Gaardejer Bernh. Jacobsen, Radsted.
L 339 Kommis Thork. Jensen, Kartoffe.
L 340 Fabrikant Hansen Kortrup, Saxkjøbing.
L 341 Landmand Johs. Rasmussen, Taars.
L 342 Barber Helmer Hansen, Grænge.
L 343 Tømremester K. Topp, Saxkjøbing.
L 344 Tømrersvend S. A. Clausen, Reersø.
L 345 Uddeler H. Martinsen, Grænge.
L 346 Smedemester Poul A. Jørgensen, Thoreby.
L 347 Mekaniker Werner Christensen, Guldborg L.
L 348 Hollænder A. V. Nielsen, Hardenberg.
L 349 Hestehandler A. Knudsen, Rørbæk.
L 350 Vognmand R. Møller, Saxkjøbing.
L 351 Typograf Agner Jensen, Saxkjøbing.
L 352 Landmand Bernh. Madsen, Engestofte.

K Ø R M E D N A F T A

- L 353 Dommer L. Bruun, Engestofte.
L 354 Landmand Ejner Jensen, Fuglsang.
L 355 Smed Magnus Hansen, Thoreby.
L 356 Arbejdsmand Ejler Pedersen, Kartoffe.
L 357 Slagter Evald Maki, Rørbæk.
L 358 Frk. Kristine Larsen, Nagelsti.
L 359 Mejerist H. E. Rasmussen, Grænge.
L 360 Gaardejer Rs. Skinder, Thoreby.
L 361 Skovrider F. H. Bornebusch, Hardenberg.
L 362 Dyrlægge F. Bay, Saxkjøbing.
L 363 Mekaniker Harald Larsen, Saxkjøbing.
L 364 Gaardejer Verner Larsen, Grænge.
L 365 Landmand Niels Johs. Jensen, Kartoffe.
L 366 Cigarhandler Axel Hansen, Saxkjøbing.
L 367 Mekaniker H. Winther, Vaabensted.
L 368 Uddeler Marius Holm, Krungerup.
L 369 Proprietær Hans Rasmussen, Sølund.
L 370 Dommerfuldmægtig Johs. Olsen, Rørbæk.
L 371 Bagermester Roar Rasmussen, Saxkjøbing.
L 372 Murermester Johs. E. Jørgensen, Rørbæk.
L 373 Jernbanedragter Harald Hansen, Rørbæk.
L 374 Gaardejer Vald. H. Skovby, Kalø.
L 375 Forpagter Jørgen Romme, Radsted.
L 376 Repræsentant Henrik Meisner, Saxkjøbing.
L 377 Landpolitibetjent F. Moeslund, Rørbæk.
L 378 Landmand Dan E. Arildsen, Kalø.
L 379 Bagermester J. Frederiksen, Saxkjøbing.
L 380 Landinspektør J. A. Hoff, Rørbæk.
L 381 Parcellist Jørg. Jørgensen, Olstrup.
L 382 Kommiss Frede Rasmussen, Saxkjøbing.
L 383 Landmand Hagbard Sørensen, Taars.
L 384 Forvalter J. O. Stougaard, Fuglsang.
L 385 Fru K. M. Jensen, Nørregaard.
L 386 Lensgreve H. Haugwitz, Hardenberg.
L 387 Fru E. Jessen, Nielstrup.
L 388 Slagter Frits Christensen, Guldborg L.
L 389 Ølhandler Vald. Rasmussen, Saxkjøbing.
L 390 Bagermester Roar Rasmussen, Saxkjøbing.
L 391 Smed Hans Rasmussen, Radsted.
L 392 Godsforvalter V. Sebbelov, Oreby.
L 393 Landmand Johs. Nielsen, Grænge.
L 394 Lærer S. H. Eilersen, Rørbæk.

K Ø R M E D N A F T A

- L 395 Arbejdsmand Chr. Hølse, Radsted.
L 396 Arbejdsmand Johs. Rasmussen, Rørbæk.
L 397 Landmand Knud Larsen, Radsted.
L 398 Proprietær O. Munch Thomsen, Trudstolpe.
L 399 Landmand Hakon Rasmussen, Killerup.
L 400 Lensgrevinde Raben-Levetzau, Aalholm.
L 401 Læge Aage Jacobsen, Nysted.
L 402 Plantageejer R. M. Petersen, Nysted.
L 403 Smedemester R. B. Christensen, Herritslev.
L 404 Gaardejer Hjalmar Aalborg, Musse.
L 405 Mælkehandler Svend Hansen, Nysted.
L 406 Cigarhandler H. V. Jørgensen, Nysted.
L 407 Lensgrevinde Raben-Levetzau, Aalholm.
L 408 Godsinspektør E. Marcher, Aalholm.
L 409 Dyr læge Ejner Jensen, Nysted.
L 410 Ølhandler Peder Clausen, Nysted.
L 411 Gaardejer L. P. Rasmussen, Tokkerup.
L 412 Arbejdsmand Aage Jørgensen, Ø. Ulslev.
L 413 Cyklehandler N. C. Henriksen, Nysted.
L 415 Skovrider J. Holm, Roden Skov.
L 416 Proprietær Hans Nielsen, Karleby.
L 417 Fuldmægtig E. Schultz, Nysted.
L 418 Vognmand P. K. Meincke, Nysted.
L 419 Uddeler Martin Johs. Pedersen, Nysted.
L 420 Slagter E. Hansen, Frejlev.
L 421 Postbud Hans Chr. Hansen, Kettinge.
L 422 Landpolitibetjent Johs. Rasmussen, Nysted.
L 423 Mekaniker Fr. Andersen, Nysted.
L 424 Mejeribestyrer Didrik Hansen, Brydebjerg.
L 425 Bestyrer Niels Westrup Gleie, Kettinge.
L 427 Sognefoged Chr. Pedersen, Underup.
L 428 Ølhandler Carl Hansen, Nysted.
L 429 Vognmand J. Rasmussen Peiter, Ø. Ulslev.
L 430 Ølhandler Th. Pedersen, Nysted.
L 431 Dyr læge Kollat Hansen, Kettinge.
L 432 Vognmand R. Skjoldby, Kettinge.
L 433 Pens. Stationsmester L. Andersen, Ø. Thoreby.
L 434 Kreaturhandler V. Hansen, Nysted.
L 435 Købmand H. Hansen, Nysted.
L 436 Proprietær Carl Hansen, Vanthore.
L 437 Postbud Jonas B. P. Bergdal, Ø. Ulslev.
L 438 Vognmand Emil Hansen, Nysted.

K Ø R M E D N A F T A

- L 439 Vognmand H. P. Drejer, Nysted.
L 440 Uddeler H. G. Wriedt, V. Ulslev.
L 441 Dyr læge Collat Hansen, Kettinge.
L 442 Parcellist Johan Jøul, Ø. Ulslev.
L 443 Mekaniker Chr. Truelsen, Nysted.
L 444 Proprietær Chr. Suhr, Dølleferjde.
L 445 Handelsmand H. Pedersen, Kettinge.
L 446 Lærer Harry Christiansen, Vanthore.
L 447 Proprietær H. Dresen, Tokkerup.
L 448 Sagfører Bøgelund Thomsen, Nysted.
L 449 Boghandler E. Ross-Svenningsen, Nysted.
L 450 Læge Asger Thyssen, Nysted.
L 451 Sagfører Fr. Poulsen, Nysted.
L 452 Uddeler R. P. Jensen, Frejlev.
L 453 Gaardejer Herman Jørgensen, Vanthore.
L 454 Læge Aage Jacobsen, Nysted.
L 455 Vognmand Harald Ebbe, Sløsserup.
L 456 Mekaniker E. Westrup Gleie, Nysted.
L 457 Rentier H. J. Dresen, Frejlev.
L 458 Kommiss Knud Jørgensen, Nysted.
L 459 Murermester J. A. Pedersen, Ø. Ulslev.
L 460 Fru Fr. Jensen, Nysted.
L 461 Lærer H. Gunge, Stubberup.
L 462 Vognmand Hans Jørgensen, Nysted.
L 463 Gaardejer Peder Romme, Herritslev.
L 464 Gaardejer H. G. Clausen, Godsted.
L 465 Gaardejer Th. Møller, Herritslev.
L 466 Købmand A. G. Jørgensen, Ø. Ulslev.
L 467 Vognmand Hans Jørgensen, Nysted.
L 468 Bestyrer K. M. Rasmussen, Godsted.
L 469 Købmand William Christensen, Nysted.
L 470 Gaardejer Jørgen Rasmussen, Herritslev.
L 471 Landmand E. P. Hansen, Godsted.
L 472 Installatør H. Rasmussen, Nysted.
L 473 Gartner P. E. Christensen, Vanthore.
L 474 Brygger K. Frederiksen, Nysted.
L 475 Gaardejer Adolf Jensen, Underup.
L 476 Fødermester V. Nielsen, Frostrup.
L 477 Forpagter L. P. Romme, Vanthore.
L 478 Konditor J. H. Jensen, Raagelunde.
L 479 Vognmand Emil Hansen, Nysted.
L 480 Gaardejer Lars Olsen, Herritslev.

K Ø R M E D N A F T A

- L 481 Gaardejer Chr. Rasmussen, Herritslev.
L 482 Frk. Esther Jacobsen, Nysted.
L 483 Landmand T. Pedersen, Musse.
L 484 Sognepræst Carl Jensen, Nysted.
L 485 Proprietær Martin Høegh, Vanthore.
L 486 Proprietær Rs. Johansen Høj, Skaarupgaard.
L 487 Lærer V. Petersen, Nysted.
L 488 Proprietær Dines L. Jespersen, Vanthore.
L 489 Bødker Sofus Osholm, Kettinge.
L 490 Gaardejer N. P. Rasmussen, Stubberup.
L 491 Gaardejer Christen Hovmand, Kettinge Bksk.
L 492 Vognmand Fr. Brædder, Ø. Ulslev.
L 493 Centralbestyrer H. J. Jacobsen, Ø. Ulslev.
L 494 Vognmand Chr. Nielsen, Frejlev.
L 495 Smedemester H. M. Larsen, V. Ulslev.
L 496 Gaardejer Høyer Madsen, Ø. Ulslev.
L 497 Gaardejer P. Chr. Hansen, Tokkerup.
L 498 Træskomager J. Pedersen, Ø. Ulslev.
L 499 Gaardejer H. C. Jørgensen, Bregninge.
L 500 Slagtermester Hartmann, Nørreballe.
L 501 Bankdirektør R. C. Hansen, Maribo.
L 502 Direktør Arnold Christensen, Maribo.
L 503 Lensgreve F. M. Knuth, Knuthenborg.
L 504 Repræsentant Christensen, Maribo.
L 505 Lensgreve Knuth, Knuthenborg.
L 506 Grosserer H. Nicolaisen, Maribo.
L 507 Forpagter N. Juul Mathiesen, Ørbygaard.
L 508 Konditor Fr. Nielsen, Maribo.
L 509 A/S P. Hatten & Co., Maribo.
L 510 Lensgreve F. M. Knuth, Knuthenborg.
L 511 Kæmner Julius Poulsen, Maribo.
L 512 Fabrikant H. V. Christiansen, „Motor“, Maribo.
L 513 Lolland-Falsters Jernbaneselskab, Maribo.
L 514 Sagfører Ludvig Hanson, Maribo.
L 515 Gaardejer Theodor Vald. Jørgensen, Hillested.
L 516 Dyrlæge Johs. Henningsen, Bandholm.
L 517 Landinspektør S. Jungersen, Maribo.
L 518 Garver C. P. Poulsen, Maribo.
L 519 Dyrlæge P. H. Nielsen, Maribo.
L 520 Læge Bartholdy Møller, Maribo.
L 521 Bankdirektør H. Wedege Mathiasen, Maribo.
L 522 Politibetjent C. Christensen, Maribo.

KØR MED NAFTA

- L 523 Dyr læge P. H. Nielsen, Maribo.
L 524 Depotindehaver Christensen Bruun, Maribo.
L 525 Lensgreve F. M. Knuth, Knuthenborg.
L 527 Dyr læge P. H. Nielsen, Maribo.
L 528 Mejeribestyrer Axel Ludvigsen, Maribo.
L 529 Repræsentant Aage Wæver, Maribo.
L 530 Uddeler Vilh. G. Christensen, Reersnæs.
L 531 A/S C. A. Qvade & Co., Maribo.
L 532 Garver Carl P. Poulsen, Maribo.
L 533 Overlærer Kruse, Maribo.
L 534 Kriminalbetjent H. Larsen, Maribo.
L 535 Gaardejer Ove Vermer, Sørup.
L 537 Proprietær J. P. Jørgensen, Grimstrup.
L 538 Melhandler Chr. Jacobsen, Maribo.
L 539 Bagermester C. Halkjær, Maribo.
L 540 Enkefru R. Hermansen, Maribo.
L 541 Skovrider V. Magius, Knuthenborg.
L 542 Mekaniker Chr. E. Petersen, Maribo.
L 543 Maskinfabriken „Vulcan“, Maribo.
L 544 Sukkervaref. Fru Harriet Pørtner, Maribo.
L 545 Skovfoged Skude, Merritsskov.
L 546 Tandlæge H. A. Knudsen, Maribo.
L 547 Overbetjent L. Pedersen, Maribo.
L 548 Direktør Henry Petersen, Maribo.
L 549 Bankbogholder C. Clausen, Maribo.
L 550 Grosserer H. Nicolaisen, Maribo.
L 551 Enkefru Olga Mogensen, Maribo.
L 552 Gaardejer Carl Johansen, Abed.
L 553 Mekaniker Chr. E. Petersen, Maribo.
L 554 Arkitekt Hans Musse, Maribo.
L 555 Mekaniker C. A. Carlsen, Nørreballe.
L 556 Politibetjent J. V. Bjørkholm, Bandholm.
L 557 Inspektør C. Rafn Jensen, Maribo.
L 558 Vognmand Aage Larsen, Stokkemarke.
L 559 Gaardejer Jørgen E. Rasmussen, Skelstrup.
L 560 Overretssagfører K. Kjær, Maribo.
L 561 Købmand F. G. Nielsen, Maribo.
L 562 Købmand F. Faber, Maribo.
L 563 Pastor J. P. Klessens, Maribo.
L 564 Lærer Christensen, Tjennemarke.
L 565 Sognefoged G. Baad, Blands.
L 566 Gaardejer A. G. Andersen, Stokkemarke.

- L 567 Autohandler O. E. Andersen, Skelstrup.
L 568 Gaardfæster Niels P. A. P. Ebbe, Maglemer.
L 569 Dyr læge Illum Jørgensen, Bandholm.
L 570 Gaardejer Th. Wæver, Stokkemark.
L 571 Gaardejer Johs. K. Hansen, Tjennemark.
L 572 Kriminalassistent J. Hansen, Maribo.
L 573 Liniemester K. M. Andersen, Nørreballe.
L 574 Vognmand A. M. Peerson, Maribo.
L 575 Mejeribestyrer K. Schubart, Maribo.
L 576 Bankdirektør V. Buhl, Maribo.
L 577 Direktør C. Larsen, Maribo.
L 578 Tømrermester Gunnar Nielsen, Maribo.
L 579 Fotograf H. Tarp Nielsen, Maribo.
L 580 Overinspektør L. Agner, Maribo.
L 581 Apoteker A. Ruge, Maribo.
L 582 Slagtermester Jørgen Thomsen, Maribo.
L 583 Smedemester Olaf J. Olsen, Anderstrup.
L 584 Læge Kai Struckmann, Stokkemark.
L 585 Bestyrer V. Kolbye, Maribo.
L 586 Repræsentant L. Bonke, Maribo.
L 587 Sognefoged C. B. Sunke, Stokkemark.
L 588 Bestyrer M. Christensen, Skelstrup.
L 589 Installatør A. J. M. Hinrichsen, Maribo.
L 590 Mekaniker O. Petersen, Stokkemark.
L 591 Snedkermester L. Frederiksen, Maribo.
L 592 Gaardejer Alfred Jørgensen, Østoft.
L 593 Grosserer H. Nicolaisen, Maribo.
L 594 A/S C. A. Qvade & Co., Maribo.
L 595 Gaardejer E. Kock, Haared.
L 596 Rentier Jacob Bøgvad, Skelstrup.
L 597 Forpagter Erik Kjær, Skelstrup.
L 598 Købmand Otto Roug, Maribo.
L 599 Gaardejer Axel Møller, Kældernæs.
L 600 Slagtermester E. Danielsen, Sæddinge.
L 601 Chauffør Henry Mortensen, Errindlev.
L 602 Uddeler Johannes P. Nielsen, Fuglse.
L 603 Gaardejer Chr. Nielsen, Sæddinge.
L 604 Gaardejer Chr. Petersen, Errindlev.
L 605 Læge H. V. Sarup, Errindlev.
L 606 Vognmand Fr. Petersen, Fuglse.
L 607 Lærer A. S. Andersen, Sjalstoft.
L 608 Købmand Sofus Poulsen, Rødby.

- L 609 Gaardejer H. Andersen, V. Tirsted.
L 610 Snedker Verner Ladevig, Rødby Havn.
L 611 Slagtermester Danielsen, Sæddinge.
L 612 Møller H. Chr. Andreasen, Holeby.
L 613 Gaardejer Chr. Petersen, Errindlev.
L 614 Propr. Th. Karstensen, Duesminde.
L 615 Købmand Ove Klatschou, Holeby.
L 616 Gaardejer Hans Jørgen Jensen, Errindlev.
L 617 Vognmand E. Knuthsen, Errindlev.
L 618 Smedemester V. Dalskov, Vejleby.
L 619 Bestyrer H. P. Jensen, Højbygaard.
L 620 Vognmand Axel Andersen, Brandstrup.
L 621 Gaardejer Frants Jørgensen, Assenbølle.
L 622 Chauffør H. Mortensen, Errindlev.
L 623 Frk. Rasmine K. Clausen, Brandstrup.
L 624 Gaardejer Chr. Pommer, Alsø.
L 625 Vognmand Poul Rasmussen, Holeby.
L 626 Gaardejer Rasmus Jensen, Vejleby.
L 627 Chauffør C. Strate, Holeby.
L 628 Godsinspektør H. V. Marcher, Lungholm.
L 630 Gaardejer J. P. Andersen, Thorslunde.
L 631 Læge N. Hassager, Rødby.
L 632 Frøken M. Mortensen, Vejleby.
L 633 Arbejdsmand J. Jensen, Hillestolpe.
L 634 Rutebilejer Chr. Petersen, Rødby.
L 635 Direktør F. Kayser, Holeby.
L 636 Værkfører V. Jørgensen, Thorslunde.
L 637 Uddeler A. Lassen, Rødby.
L 638 Fru Inger Friborg, Rødby.
L 639 Savskærer Chr. With, Rødby.
L 640 Enkefru Agnes Nielsen, Rødby.
L 641 Bagermester Fr. J. Schjelde, Ø. Skørtinge.
L 642 Gaardejer Johan Munk, Vejleby.
L 644 Gaardejer Anton Larsen Skaaning, Skørtinge.
L 645 Cand. hparm. W. H. Svensen, Rødby.
L 646 Gaardejer Poul Koppelgaard, Assenbølle.
L 647 Købmand Fr. Carstensen, Rødby.
L 648 Ingeniør H. M. Markersen, Ringsebølle.
L 649 Assistent H. F. Olsen, Rødby.
L 650 Møller H. J. Andreasen, Holeby.
L 651 Gaardejer S. L. Larsen, Vejleby.
L 652 Rentier Chr. Jørgensen, Skørtinge.

- L 654 Gaardejer Johs. Jensen, Vejleby.
L 655 Gaardejer Jens Holse, Krønge.
L 656 Vognmand Folmer Hansen, Ringsebølle.
L 657 Muremester H. Jantzen, Bjernæs.
L 659 Rentier Martin Hansen, Sæddinge.
L 661 Karetmager Hugo Andersen, Ringsebølle.
L 662 Uddeler N. Larsen, Skørringe.
L 663 Lærer F. Carlsen, Rødby.
L 664 Sognefoged Jørgen Rasmussen, Holeby.
L 666 Snedkermester H. Chr. Lundbo, Rødby Havn.
L 667 Gaardejer P. Eriksen, Viet.
L 668 Gartner H. Jensen, Søholt.
L 670 Godsejer M. W. Friderichsen, Kærstrup.
L 671 Mekaniker H. Hansen, Holeby.
L 672 Proprietær Krogh Christensen, „Søgaard“.
L 673 Proprietær M. P. Rasmussen, Bursø.
L 674 Sognepræst E. Eriksen, Rødby.
L 675 Gaardejer Carl Madsen, Errindlev.
L 676 Gaardejer A. Pilemann, Ringsebølle.
L 677 Gaardejer L. P. Pedersen, „Nøjsomhed“.
L 678 Gaardejer A. Nielsen, „Rixø“.
L 679 Proprietær Due Petersen, „Norregaard“.
L 680 Repræsentant J. Buckdal Christensen, Rødby.
L 681 Montør Johan F. Justesen, Rødby.
L 683 Assistent O. J. Olesen, Sofiehøj.
L 684 Maskinarbejder Alfr. Madsen, Ringsebølle.
L 685 Politibetjent M. Adolfsen, Rødby.
L 686 Gartner W. Hansen, Højbygaard Sukkerfabrik.
L 687 Manufakturhandler P. Hansen, Errindlev.
L 688 Landmand P. Christoffersen, Pilegaard.
L 689 Købmand Friis Skaftø, Viet.
L 690 Købmand Th. Hansen, Flaarup.
L 691 Smedemester C. Jørgensen, Hyldtofte.
L 692 A/S Holeby Dieselmotorfabrik, Holeby.
L 693 Landmand A. Steen Petersen, Hyldtofte.
L 694 Detailhandler Axel Laurits Larsen, Errindlev.
L 695 Bagermester O. Petersen, Rødby Havn.
L 696 Politibetjent Sv. Svenningsen, Holeby.
L 697 Garvermester Vald. Jensen, Rødby.
L 698 Proprietær M. Olsen, Bursø.
L 699 Landmand Hakon Petersen, Vejleby.
L 700 Købmand A. Due, Græshave.

- L 701 Maskinarbejder Herman Hansen, Nakskov.
L 702 Vognmand K. A. Knudsen, Nakskov.
L 703 Vognmand K. A. Knudsen, Nakskov.
L 704 Mejeriejer H. Bæhr, Nakskov.
L 705 Overbestyrer O. Petersen, Branderslev.
L 706 Mejeribestyrer R. Jacobsen, Volshave.
L 707 Entreprenør N. C. Lundgren, Nakskov.
L 708 „Ota“ Havremølle, Nakskov.
L 709 Lærer Hans C. Larsen, Vindeby Skov.
L 710 Landsretssagfører Sv. Knudsen, Nakskov.
L 711 Nakskov Sukkerfabrik.
L 712 Proprietær H. Hansen, Arninge.
L 713 Slagtermester Carl Møller, Opager.
L 714 Kabelmester V. Egebrecht, Nakskov.
L 715 Forpagter A. Højgaard, Ullerslev.
L 716 Slagtermester Hans Andersen, Nakskov.
L 717 Autohandler L. Hoffmann, Mageltving.
L 718 Møller A. Christiansen, Gløslunde.
L 719 Ingeniør S. Sørensen, Nakskov.
L 720 Proprietær J. Bachevold, Asserstrup.
L 721 Vognmand C. Andersen, Nakskov.
L 722 Cigarhandler A. Andersen, Nakskov.
L 723 Anker Hansen, Løjtofte.
L 724 Slagtermester Hans Andersen, Nakskov.
L 725 Købmand Th. Christensen, Vindeby.
L 726 Slagtermester V. Egemose, Lienlund, Nakskov.
L 727 Vognmand C. O. Rasmussen, Taars.
L 728 Vognmand G. Nielsen, Nakskov.
L 729 Arbejdsmand P. Jørgensen, Dannevarre.
L 730 Frk. Adrian, Nakskov.
L 731 Vognmand S. A. J. Due, Nakskov.
L 732 Eksportør Carl Hansen, Nakskov.
L 733 Fabrikant Axel Olsen, Nakskov.
L 734 Direktør A. Poulsen, Nakskov.
L 735 Cyklehandler P. Andreasen, Tillitze.
L 736 Vognmand E. Frederiksen, Nakskov.
L 737 Vognmand H. C. Lorentzen, Nakskov.
L 738 Købmand A. Dideriksen, Nakskov.
L 739 Gaardejer P. Christensen, V. Karleby.
L 740 Fabrikant Axel Olsen, Nakskov.
L 741 Maskinhandler P. Wegge, Nakskov.
L 742 Politimester E. Jersing, Nakskov.

- L 743 Vognmand Fr. Poulsen, Nakskov.
L 744 Skømagermester R. Rasmussen, Nakskov.
L 745 Vognmand H. C. Lorentzen, Nakskov.
L 746 Vognmand Fr. Poulsen og Larsen, Nakskov.
L 747 Lærer Alf. Date, Nakskov.
L 748 Landsretssagfører S. Hoff, Nakskov.
L 749 Gartner M. Frederiksen Abildtorpe.
L 750 Vognmand L. Bjørn, Kragenæs .
L 751 S. Sørt, Nakskov.
L 752 Købmand Chr. Hansen, Nakskov.
L 753 Tømmerhandler H. Aubertin, Nakskov.
L 754 Vognmand H. C. Lorentzen, Nakskov.
L 755 Inspektør E. J. H. Sellerup, Nakskov Sygehus.
L 756 Gaardejer A. Sørensen, Kastager.
L 757 Dyrlæge Rich. Hansen, Nakskov.
L 758 A/S Aug. Freuchen og Co., Nakskov.
L 759 A/S P. Hatten og Co., Nakskov.
L 760 Prokurist C. J. Henriksen, Nakskov.
L 761 Rentier P. Mikkelsen, Sølleded.
L 762 Gaardejer A. H. Danielsen, Lindet.
L 763 Kørelærer J. Rasmussen, Nakskov.
L 765 Bestyrer R. Rasmussen, Nakskov.
L 766 Snedker A. Andersen, Branderslev.
L 767 Fru M. Christensen, Halsted Tvede.
L 768 Forpagter R. Larsen, Pilegaard, Hoby.
L 769 Murermester Niels Hansen, Nakskov.
L 770 Købmand Andr. Hansen, Nakskov.
L 771 Repræsentant H. Sklander, Nakskov.
L 772 Købmand H. P. M. Palsøe, Nakskov.
L 773 Murermester Chr. Petersen, Sandby.
L 774 A/S Danielsen og Larsen, Nakskov.
L 775 Købmand Martin Ovesen, Nakskov.
L 776 Installatør W. Rademacher, Nakskov.
L 777 Enkefru Becher Olsen, Nakskov.
L 778 Repræsentant Svend Frederiksen, Nakskov.
L 779 Købmand Chr. Thomsen, Nakskov.
L 780 Fuldmægtig J. E. Nielsen, Nakskov.
L 781 Købmand E. Dideriksen, Ullerslev.
L 782 Kranfører R. Sørensen, Nakskov.
L 783 Købmand M. J. Klitmøller, Nakskov.
L 784 Vognmand S. Poulsen, Næsby.
L 785 Murermester N. Lund, Nakskov.

- L 786 Kørelærer Herman Jørgensen, Nakskov.
L 787 Snedker R. Ibsen, Volshave.
L 788 Slagtermester C. H. Jensen, Nakskov.
L 789 Landinspektør Stoltze Møller, Nakskov.
L 790 Autohandler Fr. Hoffmann, Mageltving.
L 791 Lærer H. Hess, Nakskov.
L 792 Tandlæge Arnt Frandsen, Nakskov.
L 794 Tapetserer Bernh. Petersen, Nakskov.
L 795 Kredslæge Fr. Berg, Nakskov.
L 796 Købmand G. Andersen, Nakskov.
L 797 Fru C. Vestergaard, Øster Nordlunde.
L 798 Købmand Niels Mølviq, Nakskov.
L 799 Guldsmed Friis Christensen, Nakskov.
L 800 Kaptajn J. Schouboe, Vindeby.
L 801 Frk. Kirsten Lehm, Nakskov.
L 802 Autohandler A. P. Hansen, Nakskov.
L 803 Købmand Alfr. Nielsen, Dannemarre.
L 804 Bestyrer F. Andersen, Dannemarre.
L 805 Gaardejer Vilh. Petersen, Vestenskov.
L 806 Proprietær Chr. Steen, L. Skovgaard.
L 807 Fiskehandler S. Nielsen, Onsevig.
L 808 Redaktør C. C. Haugner, Nakskov Tidende.
L 809 Købmand O. Rasmussen, Sandby.
L 810 Skibsbygger B. Hansen, Nakskov.
L 811 Gaardejer H. Chr. Olsen, Sandby.
L 812 Fabrikant H. S. Hansen, Nakskov.
L 813 Forpagter M. Madsen, Saunsøgaard.
L 814 Gaardejer Carl Madsen, Ø. Karleby.
L 816 Proprietær H. Qvist, Købelev.
L 817 Slagtermester L. Fugl, Nordlunde.
L 818 Møller Chr. Hansen, Nakskov.
L 819 Vognmand Axel Svendsen, Nakskov.
L 820 Vognmand Chr. Jensen, Nakskov.
L 821 Sognefoged A. Petersen, Ullerslev.
L 822 Rentier E. Clausen, Orehave.
L 823 Direktør M. Trentemøller, Nakskov.
L 824 Frøken M. Juul, Højreby.
L 825 Smedemester C. Nielsen, Sandby.
L 826 Gaardejer Anton Kragh, Vindeby.
L 827 Slagtermester A. Jensen, Vindeby.
L 828 Gaardejer H. J. Madsen, Nakskov.
L 829 Læge C. Mule, Nakskov.

K Ø R M E D N A F T A

- L 830 Bagermester A. Hansen, Nøbbet.
L 831 Gaardejer R. Frandsen, Vesternæs.
L 832 Incassator P. Iversen, Skotterup, Nakskov.
L 833 Gidr. Chr. Sørensen, Kappel.
L 834 Vognmand Ferd. Hansen, Nakskov.
L 835 Ingeniør Rasmussen, Nakskov.
L 836 Alfred Nielsen, Vesternæs.
L 837 Proprietær R. Petersen, Søllested.
L 838 Proprietær N. Jessen, Købelev.
L 839 Handelsmand Chr. N. Buch, Vestenskov.
L 840 Gaardejer M. Christiansen, Pilegaard, Tillitze.
L 841 Fiskehandler A. Petersen, Nakskov.
L 842 Vognmand A. Svendsen, Nakskov.
L 843 Gaardejer P. C. Hansen, Opager.
L 844 Mælkehandler Back, Utterslev.
L 846 Lærerinde H. Lauritzen, Nakskov.
L 847 Bestyrer L. Ipsen, Nakskov.
L 848 Forpagter C. J. Matzen, Halsted Kloster.
L 849 Vognmand A. Larsen, Søllested.
L 850 Vognmand Frantz Paulsen, Nakskov.
L 851 Kommis B. Kock, Dannemarre.
L 852 Kontorchef J. Nørvig, Nakskov.
L 853 Hestehandler V. Andersen, Nakskov.
L 854 Smedemester Peder Larsen, Tillitze.
L 855 Rentier F. Christensen, Utterslev.
L 856 Mekaniker Aage Blands, Horslunde.
L 857 Proprietær H. C. Nørregaard, Steffensminde.
L 858 Gartner A. Kragh, Tillitze.
L 859 Bagermester S. Romme, Nakskov .
L 860 Gaardejer R. H. Rasmussen, Bønned.
L 861 Forpagter H. la Cour, Holmegaard.
L 862 Kunsthandler N. P. Nielsen, Nakskov.
L 863 Gaardejer H. A. Møller, Sjunkeby.
L 864 Vulcanisør Erh. Jensen, Horslunde.
L 865 Gaardejer Johs. Hansen, Torpe.
L 866 Bestyrer Otto Viking, Tillitze.
L 867 Fru Kristine Jensen, Nakskov.
L 869 Maskinarbejder Chr. Hansen, Nakskov.
L 870 Faktor M. Nielsen, Nakskov .
L 871 Frk. Thora Olsen, Nakskov.
L 872 Inspektør C. Hansen, Frederiksdal.
L 873 Gaardejer S. Larsen, Hoby.

- L 874 Proprietær H. Thomsen, Egelund.
L 875 Slagter J. C. Jensen, Nakskov.
L 876 Smedemester E. S. Petersen, Nordlunde.
L 877 Gaardejer A. Sørensen, Pilehave.
L 878 Gaardejer J. Juul, Hoby.
L 879 Overbetjent Zoega Olsen, Nakskov.
L 880 Forvalter C. E. Langhoff, Nakskov.
L 881 Godsforvalter N. Bluhme, Pederstrup.
L 883 Tandlæge J. Boesen, Nakskov.
L 884 Forvalter E. Knudsen, Vibegaard, Dannemarre.
L 885 Grevinde B. Reventlow, Rudbjerggaard.
L 886 Karetmager V. Johansen, Kastager.
L 887 Proprietær V. Christensen, Tillitze.
L 888 Købmand V. Adamsen, Vesterborg Skovhuse.
L 889 Bestyrer Ingeman Rasmussen, Nakskov.
L 891 Proprietær A. Frederiksen, Købelev.
L 892 Vognmand Chr. Jensen, Landet.
L 893 Godsejer L. Jørgensen, Søllestedgaard.
L 894 Læge Feldthus, Gloslunde.
L 895 Bestyrer C. Nielsen, Gloslunde.
L 896 Vognmand Herman Jørgensen, Nakskov.
L 897 Proprietær A. Nielsen, Harpellunde.
L 898 Gaardejer S. Skaaning, Horslunde.
L 899 Grosserer Alfred Larsen, Nakskov.
L 900 Dyr læge J. Kring-Lauritsen, Søllested.
L 901 Godsejer Johs. E. Nielsen, Pederstrup.
L 902 Overbetjent V. Johansen, Nakskov.
L 903 Vognmand C. Eriksen, Sæby.
L 904 Købmand E. Andersen, Nakskov.
L 905 Proprietær Chr. Bendsen, Damgaard.
L 906 Gaardejer Hans Hansen, Løjtofte.
L 907 Vognmand H. Lorentzen, Nakskov.
L 908 Smedemester J. Jacobsen, Højreby.
L 909 Vognmand V. Clausen, Kragenæs.
L 910 Lærer H. A. Hansen, Købelev.
L 911 Gaardejer J. Jensen, Købelev.
L 912 Fiskehandler V. Lejbølle, Taars.
L 913 Gdr. P. Andreasen, Købelev.
L 914 Snedker L. Johnsen, Tillitze.
L 915 Proprietær Sofus Hansen, Ø. Skovby.
L 916 Fisker Peter Wejlemaan, Kastager.
L 917 Mejeribestyrer K. K. Christiansen, Tillitze.

K Ø R M E D N A F T A

- L 918 Proprietær P. Madsen, Ø. Skovgaard.
L 919 Købmand E. Schlander, Nakskov.
L 920 Købmand K. Madsen, Nakskov.
L 921 Bestyrer A. Petersen, Ø. Karleby.
L 922 Proprietær H. Andersen, Baadesgaard.
L 923 Maskinarbejder J. Gluud, Nakskov.
L 924 Vognmand H. C. Lorentzen, Nakskov.
L 925 Brygger A. M. Hansen, Horslunde.
L 926 Sognefoged V. Juul, Landet.
L 927 Vognmand Rasm. Ottesen, Nakskov.
L 928 Urmager V. Krebs, Nakskov.
L 929 Vognmand H. L. Hansen, Købelev.
L 930 Arbejdsmand H. C. Simonsen, Nakskov.
L 931 Proprietær C. Hansen, Løjtotte.
L 932 Snedkermester Chr. Kjær, Nakskov.
L 933 Gaardejer E. Petersen, Tillitze.
L 934 Vognmand Villy Juul, Nakskov.
L 935 Proprietær Emil Sørensen, Tillitze.
L 936 Proprietær J. Eriksen, Sandby.
L 937 Proprietær H. Andersen, Baadesgaard.
L 938 Jul. A. Parkers, Nakskov.
L 939 Proprietær N. Jensen, Kappel.
L 940 Handelsmand A. Christensen, Branderslev.
L 941 Landmand O. Holm, Sandby.
L 942 Proprietær R. Pedersen, Svinsbjerg.
L 943 Vognmand C. Bruun, Sæby.
L 944 Telefonmester C. Eibye, Nakskov.
L 945 Revisor K. Larsen, Nakskov.
L 946 Proprietær H. H. Nielsen, Adams gave.
L 947 Kæretmager C. F. Jensen, Nøbbet.
L 948 Købmand J. Jørgensen, Gløslunde.
L 949 Fiskehandler Vilhelm Knudsen, Nakskov.
L 950 Vognmand Aksel Larsen, Søllested.
L 951 Købmand Leo Jørgensen, Branderslev.
L 952 Købmand E. Johansen, Taars.
L 953 Mekaniker K. Jensen, Dannemarre.
L 955 Godsejer O. Borchenius, Nakskov Ladegaard.
L 956 Proprietær J. Coulthard, Købelev.
L 957 Trømlfører L. Petersen, V. Karleby.
L 958 Mekaniker S. Rasmussen, Sæby.
L 959 Gaardejer H. J. Hansen, Hoby.
L 960 Proprietær H. Christensen, Vesterborg.

KØR MED NAFTA

- L 961 Proprietær S. Johansen, Nøbbet.
L 962 Vognmand Axel Svendsen, Nakskov.
L 963 Fiskehandler L. Wejlemann, Kragenæs.
L 964 Murermester H. P. Hansen, Søllested.
L 965 Købmand Alfr. Mortensen, Nakskov.
L 966 Bestyrer J. Petersen, Birket.
L 967 Købmand J. Møller, Sæby.
L 968 Bogtrykker Emil Eriksen, Saunsø.
L 969 Slagter P. Sørensen, Nakskov.
L 970 Gaardejer Niels Thomsen Nøbbet.
L 971 Landmand K. Hansen, Ydø.
L 972 Dyr læge J. Vinding, Dannemarre.
L 973 Proprietær Borella, Sæbyholm.
L 974 Vognmand H. C. Lorentzen, Nakskov.
L 975 Gartner Chr. Christensen, Søllested.
L 976 Gaardejer Knud Skytte, Kragenæs.
L 977 Gaardejer J. P. Clausen, Nordhunde.
L 978 Mælkehandler H. C. Hansen, Nakskov.
L 979 Gaardejer Otto Knak, Munkeby.
L 980 Kørelærer Chr. Knudsen, Nakskov.
L 981 Vognmand Gudmand Nielsen, Nakskov.
L 892 Cand. pharm. P. Falkow, Sæby.
L 983 Smed P. Andreasen, Saunsøgaard.
L 984 Forpagter J. Sørensen, Ore.
L 985 Rentier J. Kock, Højreby.
L 986 Gaardejer S. H. Jensen, Alminde.
L 987 Proprietær Edv. Rasmussen, Arninge.
L 988 S. Andersen, Nakskov.
L 989 Købmand Th. Johansen, Nakskov.
L 990 Forvalter S. Ziersen, Vilhelmshøj.
L 991 Arbejdsmand J. Padlo, Skodsebølle.
L 992 Købmand Chr. Stryhn, Nøbbølle.
L 993 Skrædermester C. S. Rasmussen, Søllested.
L 994 Handelsmand G. Rasmussen, Kastager.
L 995 Vognmand Ernst Frederiksen, Nakskov.
L 996 Slagtermester H. Ottesen, Tillitze.
L 997 Købmand N. Christiansen, Nakskov.
L 998 Proprietær G. Espensen, Gerdasminde.
L 999 Skomager P. F. Jochumsen, Tillitze.
L 1000 Gaardejer Otto Olsen, Fejø.
L 1001 Gaardejer Chr. Clausen, Fejø.
L 1002 Gaardejer Ludvig Christensen, Fejø.

- L 1003 Tømrer P. Simonsen, Fejø.
L 1004 Gaardejer Helge Grymer, Femø.
L 1005 Smedemester P. A. Christensen, Fejø.
L 1006 Møller P. O. Christensen, Fejø.
L 1007 Gaardejer Gerh. Hansen, Fejø.
L 1008 Købmand R. C. Rasmussens Frue, Fejø.
L 1009 Slagter V. Suder, Fejø.
L 1010 Fhv. Toldkontrollør J. Elm, Fejø.
L 1012 Købmand Carl F. Henriksen & Søn, Femø.
L 1013 Bagermester Jacob B. Petersen, Fejø.
L 1014 Gaardejer K. Mortensen, Fejø.
L 1015 Mælkehandler Chr. Jørgensen, Fejø.
L 1017 Snedkermester P. M. Schou, Fejø.
L 1019 Depotejer Holman Christensen, Fejø.
L 1020 Købmand R. Chr. Rasmussen, Fejø.
L 1021 Bagermester Charles S. Nielsen, Femø.
L 1022 Montør A. Christensen, Fejø.
L 1023 Købmand Vilh. Jørgensen, Fejø.
L 1024 Slagtermester H. V. Suder, Fejø.
L 1025 Gaardejer P. Albrecktsen, Fejø.
L 1026 Rentier J. P. Larsen, Fejø.
L 1028 Husejer Chr. Henriksen, Fejø.
L 1029 Postkører Christoffersen, Fejø.
L 1030 Mælkehandler Chr. Jørgensen, Fejø.
L 1031 Baadfører K. Merkel, Femø.
L 1033 Købmand C. Viell, Vesterby, Fejø.
L 1034 Købmand J. Clausen, Fejø.
L 1035 Bankbestyrer C. Hansen, Fejø.
L 1036 Gaardejer Karl Petersen, Skalø.
L 1037 Gaardejer P. Petersen, Fejø.
L 1038 Gaardejer Hans Nielsen Hansen, Fejø.
L 1039 Gaardejer C. Olsen, Fejø.
L 1040 Gaardejer Albert Larsen, Fejø.
L 1041 Gaardejer Carl Petersen, Sønderherred, Fejø.
L 1042 Købmand Kai E. Nielsen, Fejø.
L 1043 Købmand C. Henriksen jun., Femø.
L 1044 Købmand J. H. Jensen, Askø.
L 1045 Rentier Lok, Askø.
L 1046 Ægsamler N. Larsen, Fejø.
L 1047 Vognmand Alfr. Jensen, Femø.
L 1048 Vognmand Anker Hansen, Fejø.
L 1049 Bestyrer Alb. Ibsen, Fejø.

K Ø R M E D N A F T A

- L 1050 Gaardejer E. Danielsen, Femø.
L 1051 Snedker Axel Mortensen, Fejø.
L 1052 Købmand J. Jørgensen, Fejø.
L 1053 Gaardejer P. Hansen, Fejø.
L 1054 Fru Methine Larsen, Fejø.
L 1055 Købmand P. Madsen, Femø.
L 1056 Bestyrer L. Christoffersen, Fejø.
L 1057 Gaardejer Fr. Olsen, Skalo, Fejø.
L 1058 Tømrer Peter Simonsen, Fejø.
L 1059 Gaardejer Anhardt Hansen, Vesterby, Fejø.
L 1060 Vognmand Hans Peter Sofus Petersen, Fejø.
L 1061 Fhv. Toldkontrollør Jørg. Elm, Fejø.
L 1062 Landmand Ejnar Larsen, Vesterby, Fejø.
L 1063 Slagtermester R. Petersen, Fejø.
L 1064 Vognmand Christiansen, Fejø.
L 1065 Handelsmand Hans Hansen, Sønderby, Femø.
L 1066 Frugtsamler Kaj E. Skaftø, Fejø.
L 1067 Læge Rasm. Jensen, Fejø.
L 1068 Slagter E. Holck-Petersen, Fejø.
L 1069 Vognmand Chr. Christensen, Fejø.
L 1070 Gaardejer Lars Ambrosius, Fejø.
L 1071 Snedker O. Larsen, Fejø.
L 1072 Vognmand Niels M. Andersen, Fejø.
L 1073 Vognmand N. Larsen, Fejø.
L 1074 Bagermester C. Christensen, Østerby, Fejø.
L 1075 Cyklehandler Rs. P. Olsen, Fejø.
L 1076 Mejeribestyrer V. Sørensen, Fejø.
L 1077 Gæstgiver M. Ploug, Femø.
L 1078 Færgøjer Anton Larsen, Fejø.
L 1079 Gaardejer Damgaard Petersen, Fejø.
L 1080 Læge C. Andersen, Femø.
L 1081 Ølhandler Peter Hansen, Fejø.
L 1082 Landmand E. Johansen, Femø.
L 1083 Landmand E. Christiansen, Fejø.
L 1084 Pastor E. Blockmann, Fejø.
L 1085 Vognmand H. Hansen, Femø.
L 1086 Gaardbestyrer Jens Nielsen, Femø.
L 1088 Gaardejer Frede Hansen, Fejø.
L 1089 Ølhandler Peter Hansen, Fejø.
L 1090 Gaardejer Paul Nielsen, Fejø.
L 1100 Snedkermester Chr. Christensen, Nykøbing F.
L 1101 Slagtermester C. Christensen, Marrebæk.

K Ø R M E D N A F T A

- L 1102 Købmand Georg Jensen, Nykøbing F.
L 1103 Dommerfuldmægtig Hviid, Nykøbing F.
L 1104 Kontorbestyrer C. Steiness, Nykøbing F.
L 1105 Handelsmand L. Johansen, Nykøbing F.
L 1106 Firmaet Peter Kjær, Nykøbing F.
L 1107 Vognmand E. Jensen, Nykøbing F.
L 1108 Sadelmager Jens M. Mariager, Nykøbing F.
L 1110 Tandlæge Perck Nielsen, Nykøbing F.
L 1111 Billedhugger J. Spjellerup Jensen, Nykøbing F.
L 1112 Maskinfabrikant Fr. Nielsen, Nykøbing F.
L 1113 Fabrikant J. V. M. Mertz, Nykøbing F.
L 1114 Vognmand V. Jensen, Nykøbing F.
L 1115 Lolland-Falsters Telefon A/S, Nykøbing F.
L 1116 Grosserer M. Gundersen, Nykøbing F.
L 1117 Bogholder A. Mayland, Nykøbing F.
L 1118 Vognmand Niels Andersen, Nykøbing F.
L 1119 Snedkermester Joh. Andersen, Nykøbing F.
L 1120 Vognmand Jørgen Reinländer, Nykøbing F.
L 1121 Vognmand G. Frandsen, Nykøbing F.
L 1123 A/S Den danske Mælkekondenseringsfabrik.
L 1124 Telefondirektør P. Møller, Nykøbing F.
L 1125 Fru Magda Henriksen, Nykøbing F.
L 1126 Glarmester Axel Hansen, Nykøbing F.
L 1127 Repræsentant Hans H. Hilt, Nykøbing F.
L 1128 Fabrikinsp. E. Hansen Skovby, Nykøbing F.
L 1129 Firmaet A. Nielsen og Co., Nykøbing F.
L 1130 Slagtermester Carl Münsberg, Nykøbing F.
L 1132 Lærer Axel Qvistgaard, Nykøbing F.
L 1133 Missionær S. Lohse, Nykøbing F.
L 1135 Vognm. K. P. Jensen Vognsvend, Nykøbing F.
L 1136 Handelsm. Emil Simonsen, Nykøbing F.
L 1137 Cyklehandler Carl Hansen, Nykøbing F.
L 1138 Vognmand Viggo Jensen, Nykøbing F.
L 1139 Elektricitetsværksb. P. N. Bytzow, Nykøbing F.
L 1140 Købmand Edvard E. Hansen, Nykøbing F.
L 1141 Malerm. Carlo Pantmann Hansen, Nykøbing F.
L 1142 Avlsleder Jeppe Søgaard, „Ourupgaard“.
L 1143 Læge B. Gudme, Nykøbing F.
L 1144 Købmand Anker Møller, Nykøbing F.
L 1145 Vognmand Viggo Larsen, Nykøbing F.
L 1146 Nykøbing F. Bryghus, Nykøbing F.
L 1147 Gartner H. Sørensen, Nykøbing F.

- L 1148 Uldhandler E. Frandsen, Nykøbing F.
L 1150 Mekaniker Aage Clausen, Nykøbing F.
L 1151 Værkmester Carl F. Kielskov, Nykøbing F.
L 1152 Fabrikant Hans Fr. Nielsen, Nykøbing F.
L 1153 Lolland-Falsters Telefon A/S, Nykøbing F.
L 1154 Snedkermester A. Hansen, Nykøbing F.
L 1155 Gasværksb. Karl L. Aas Koch, Nykøbing F.
L 1156 Læge Chr. Vilh. Wemming, Nykøbing F.
L 1157 Handelsmand O. Suhr, Nykøbing F.
L 1158 Direktør Møller Simonsen, Nykøbing F.
L 1159 Købmand A. Gundersen, Nykøbing F.
L 1160 Købmand Niels Rasmussen, Nykøbing F.
L 1161 Fru H. Kragh, Nykøbing F.
L 1162 Murermester Chr. Hansen, Nykøbing F.
L 1163 Mekaniker Sv. Løttrup, Nykøbing F.
L 1164 A/S Ballin og Sønner, Nykøbing F.
L 1165 Forretningsf. Chr. Vestergaard, Nykøbing F.
L 1166 Købmand Chr. Hansen, Nykøbing F.
L 1167 Repræsentant A. Dahlstrøm, Nykøbing F.
L 1168 Vognmand V. Jensen, Nykøbing F.
L 1169 Montør A. J. Nielsen, Nykøbing F.
L 1170 Lolland-Falsters Kulkompagni, Nykøbing F.
L 1171 Repræsentant Ingemann Olsen, Nykøbing F.
L 1173 Købmand Knud Sidenius, Nykøbing F.
L 1174 Købmand H. Borchersen, Nykøbing F.
L 1175 Købmand Hans Henriksen & Co., Nykøbing F.
L 1176 Overinspektør Holger Hansen, Nykøbing F.
L 1177 Musiker Arnold Hansen, Nykøbing F.
L 1179 Vognmand Chr. Kølle, Nykøbing F.
L 1180 Tandlæge Alfred Jørgensen, Nykøbing F.
L 1181 Overassistent M. Lund, Nykøbing F.
L 1182 Købmand Johs. Aaen, Nykøbing F.
L 1183 Gartner Eggert Petersen, Nykøbing F.
L 1184 Købmand Th. Nielsen, Nykøbing F.
L 1185 Lolland-Falsters Telefon A/S, Nykøbing F.
L 1186 Fru Emma Rohdan, Nykøbing F.
L 1187 Bestyrer O. Spæter, Nykøbing F.
L 1188 Slagtermester Verner Meyer, Nykøbing F.
L 1189 Skomager E. Nielsen, Nykøbing F.
L 1190 Vognmand V. Volf, Nykøbing F.
L 1192 Repræsentant Tage Simonsen, Nykøbing F.
L 1193 Billedhugger Ricard F. Jensen, Nykøbing F.

- L 1194 Tjener Svend Aage Hansen, Nykøbing F.
L 1195 Fru Emma Carstensen, Nykøbing F.
L 1196 Grosserer J. Thye, Nykøbing F.
L 1197 Lolland-Falsters Frøhandel, Nykøbing F.
L 1199 Repræsentant Schilder Sørensen, Nykøbing F.
L 1200 Forpagter N. Clausen, Dannemarre.
L 1201 Købmand H. Hansen, Nøbbølle.
L 1202 Maskinhandler C. Lumbye, Nakskov.
L 1203 Bagermester H. Nielsen, Nakskov.
L 1204 Maskinarbejder Ove Hansen, Nakskov.
L 1205 Repræsentant A. Dahl, Nakskov.
L 1206 Gaardejer Ric. Frederiksen, Munkeby.
L 1207 A/S Nakskov Mejeri, Nakskov.
L 1208 Mekaniker Jørg. Sørensen, Nakskov.
L 1209 Proprietær F. Rasmussen, Tjørnevang.
L 1210 Slagtermester L. Fugl, Ø. Nordlunde.
L 1211 Købmand J. H. Møller, Nakskov.
L 1212 Fiskeeksportør Rs. Johansen, Onsevig.
L 1213 Gaardejer B. Christiansen, Ravnsby.
L 1214 Landmand A. Frederiksen, Langesø.
L 1215 Slagtermester S. Petersen, Nakskov.
L 1216 Vaskeriejer J. V. Pfeiffer, Nakskov.
L 1217 Brygger A. Rasmussen, Vesterborg.
L 1218 Skibstømmer P. Rasmussen, Nakskov.
L 1219 Mekaniker K. Nielsen, Nakskov.
L 1220 Vognmand Chr. Knudsen, Nakskov.
L 1221 Bagermester C. Jensen, Sandby.
L 1222 Avlskontrollør P. Nielsen, Aunede.
L 1223 Møller V. Schelde, Ullerslev.
L 1224 Gaardejer F. Sørensen, Dannemarre.
L 1225 Vognmand Skotte Rasmussen, Vindeby.
L 1226 Bestyrer Ingv. Lund, Munkeby.
L 1227 Nitter T. O. Jacobsen, Sæby.
L 1228 Proprietær L. Knudsen, Harpelundegaard.
L 1229 Tømremester Joh. Jensen, Ullerslev.
L 1230 Skomagermester H. C. Andreassen, Nakskov.
L 1231 Postbud V. Bendixen, Ø. Karleby.
L 1232 Vognmand Svend Olsen, Kappel.
L 1233 Direktør A. Wiboldt, Nakskov.
L 1234 Fru H. Larsen, Vestenskov.
L 1235 Arbejdsmand G. Jacobsen, St. Løjtofte.
L 1236 Malermester A. Hørberg, Nakskov.

- L 1237 Gaardejer E. Frederiksen, Kastager.
L 1238 Brødhandler A. Hansen, Sæby.
L 1239 Fiskehandler Peter Hansen, Nakskov.
L 1240 Gaardejer O. Nielsen, Halsted.
L 1241 Ølhandler M. Porsby, Svinsbjerg.
L 1242 Frk. Edith Larsen, Nakskov.
L 1243 Arbejdsmand Ove Simonsen, Kettinge.
L 1244 Gaardejer L. Christiansen, Utterslev.
L 1245 Depotindehaver Christensen, Nakskov.
L 1246 Bestyrer Fr. Knudsen, Nakskov.
L 1247 Stenhugger H. Svendsen, Vesternæs.
L 1248 Proprietær A. Galsgaard, St. Købelev.
L 1249 A/S Aug. Freuchen og Co., Nakskov.
L 1250 Gaardejer Rasmus Johansen, Tillitze.
L 1251 Skibsbygger L. Gormsen, Nakskov.
L 1252 Bagermester S. Hansen, Horslunde.
L 1253 Snedker A. Jørgensen, Nakskov.
L 1254 Fru G. Olsen, Søllested.
L 1255 Gartner E. Bendtsen, Gurreby.
L 1256 Mekaniker P. Marcussen, Nakskov.
L 1257 Bankkasserer Flensborg, Nakskov.
L 1258 Købmand Th. Thomsen, Alminde.
L 1259 Nakskov Elektricitetsværk.
L 1260 Bestyrer O. V. Hansen, Birket.
L 1261 Ægsamler H. Andersen, Nakskov.
L 1262 Gaardejer J. Rosenbjerg, V. Skovby.
L 1263 Proprietær A. Frederiksen, Halstedgaard.
L 1264 Kreaturhandler H. Jepsen, Raarup.
L 1265 Vognmand Rasmus Suhr, Søllested.
L 1266 Landmand H. Christiansen, Nøbbet.
L 1267 Mejerist L. Wryesniak, Tillitze.
L 1268 Parcellist G. Petersen, Hellinge.
L 1269 Parcellist E. Truelsen, Kragemose.
L 1270 Købmand K. Petersen, Nakskov.
L 1271 Smed E. Jensen, Dannemarre.
L 1272 Skovfoged Chr. V. Jensen, Rosningen.
L 1273 Vognmand A. Larsen, Torrig.
L 1274 Landmand E. Rasmussen, Sandby.
L 1275 Ølhandler J. Severin, Nakskov.
L 1276 Husejer O. Jørgensen, Vesterborg.
L 1277 Vognmand A. Jensen Due, Nakskov.
L 1278 Gaardejer M. Larsen, Støby.

K Ø R M E D N A F T A

- L 1279 Repræsentant Fr. Larsen, Nakskov.
L 1280 Fiskehandler V. Larsen Hansen, Langø.
L 1281 Vognmand H. Mikkelsen, Nakskov.
L 1282 Sadelmager C. Frederiksen, Bønned.
L 1283 Blikkenslager Chr. Møller, Nakskov.
L 1284 Gaardejer R. Christensen, Skredtorpe.
L 1285 Direktør A. Jacobsen, Nakskov.
L 1287 Mekaniker H. Hansen, Nakskov.
L 1288 Fru K. Rasmussen, Harpelunde.
L 1289 Vognmand J. Larsen, V. Nordlunde.
L 1290 Gartner Chr. Eriksen, Nakskov.
L 1291 Mejeriejer M. O. Jensen, Nakskov.
L 1292 Kusk H. Jørgensen, Nakskov.
L 1293 Repræsentant H. Nielsen, Løjtofte.
L 1294 Vognmand Vilh. Krøyer, Harpelunde.
L 1295 Konsul T. G. Krøyer, Nakskov.
L 1296 Cyklehandler M. Petersen, Næsby.
L 1297 Best. O. Viking, Elektricitetsværket, Nakskov.
L 1298 Uddeler H. Jensen, Kappel.
L 1299 Murermester Vald. Clasen, Nakskov.
L 1300 Læge J. Kofoed, Nakskov.
L 1301 Dyr læge V. G. Ovesen, Nakskov.
L 1302 Papirhandler C. H. Bjelbo, Nakskov.
L 1303 Tømrermester Jensen, Ullerslev.
L 1304 Købmand H. Nielsen, Løjtofte.
L 1305 Læge V. Paulli, Nakskov.
L 1307 Købmand Skafte Hansen, Lindet.
L 1308 Vognmand H. J. Hansen, Købelevgaard.
L 1309 Mekaniker Max Wollesen, Nakskov.
L 1310 Vognmand G. Poulsen, Nakskov.
L 1311 Skovfoged E. Harteholdt, Sæbyholm.
L 1312 Vognmand E. Christensen, Sandbjerg.
L 1313 Købmand Th. Clausen, Nakskov.
L 1314 Proprietær B. Hansen, Kappel.
L 1315 Gaardejer P. Pedersen, Vesterhavegaard.
L 1316 Bestyrer H. Borre, Søllested.
L 1317 Kaffehandler J. P. Jeppesen, Nakskov.
L 1319 Vognmand A. Knudsen, Nakskov.
L 1320 Handelsmand R. C. Hansen, Ø. Karleby.
L 1321 Købmand Frederik Rasmussen, Skovlænge.
L 1322 Depotejer Th. Christensen, Nakskov.
L 1323 Fisker H. Rasmussen, Langø.

- L 1324 Proprietær A. Hansen, Onsevig.
L 1325 Gartner Svend Andersen, Nakskov.
L 1326 Vognmand Chr. Larsen, Nordlunde.
L 1327 Køk Albert Nielsen, Nakskov.
L 1328 Smedemester H. C. Jørgensen, Taareby.
L 1329 Vognmand A. Jensen Due, Nakskov.
L 1330 Gaardejer L. Ferdinandsen, Søllested.
L 1331 Læge H. Rønlund, Købelev.
L 1332 H. Larsen, Lystrupgaard pr. Aunede.
L 1333 Købmand O. Hornbæk, Nakskov.
L 1335 Landmand E. Clausen, Græshave.
L 1336 Chauffør A. Christoffersen, Nakskov.
L 1337 Maskinarbejder L. Rasmussen, Nakskov.
L 1338 Husejer A. Lindhardsen, Nakskov.
L 1339 Provst Frode Odsbjerg, Søllested.
L 1340 Bestyrer K. Christiansen, Nøbbet.
L 1341 Forpagter S. Rasmussen, Krageskov.
L 1342 Nakskov Sukkerfabrik.
L 1343 Enkefru Johanne Jensen, Nakskov.
L 1344 Fiskeeksportør A. J. Ærebo, Nakskov.
L 1345 Gaardejer M. Nielsen, Vesterborg.
L 1346 Bagermester F. Frederiksen, Vesterborg.
L 1347 Ægsamler F. Nakskov, Græshave.
L 1348 Montør Johs. Madsen, Nakskov.
L 1349 Fru S. Frederiksen, Nøbbølle.
L 1350 Landmand J. Larsen, V. Nordlunde.
L 1351 Rentier P. Rasmussen, Kettinge.
L 1352 Arbejdsmand Ludvig Jørgensen, Nakskov.
L 1353 Bestyrer P. Petersen, Hørslunde.
L 1354 Repræsentant S. A. Nielsen, Nakskov.
L 1355 Sognepræst W. Zacharia, Landet.
L 1357 Slagter H. Faurum, Ryde.
L 1358 Tømrer O. Hansen, Utterslev.
L 1360 Vognmand Max V. Larsen, Nakskov.
L 1361 Arbejdsmand Peter Svan, Nakskov.
L 1362 Proprietær R. Clausen, Købelev.
L 1363 Frk. Amy Rasmussen, Nakskov.
L 1364 Gaardejer Vald. Hansen, Nøbbet.
L 1365 Valdemar Hansen, Långø.
L 1366 Vognmand J. Rasmussen, Nøbbet.
L 1367 Bagermester M. Mortensen, Nakskov.
L 1368 Fru Olga Hinsby, Nakskov.

K Ø R M E D N A F T A

- L 1369 Bagermester Rich. Rasmussen, Nakskov.
L 1370 Depotejer C. Andersen, Nakskov.
L 1371 Murermester A. C. Andersen, Nakskov.
L 1372 Specialarbejder L. Jensen, Nakskov.
L 1373 Købmand J. M. Hansen, Opager.
L 1375 Godsejer Carl Olsen, Vintersborg.
L 1376 Montør F. V. Knudsen, Branderslev.
L 1377 Inspektør K. Petersen, Søllested.
L 1378 Mekaniker R. Hoffmann, Nakskov.
L 1379 Bogholder A. Pedersen, Nakskov.
L 1380 Gaardejer E. Christensen, Nøbbet.
L 1381 Lærer A. Brandt, Halsted.
L 1382 Købmand H. Jørgensen, Købelev.
L 1383 Bagermester V. Hansen, Tillitze.
L 1384 Adjunkt J. Chr. Bak, Nakskov.
L 1385 Ingeniør Chr. Schiellerup, Nakskov.
L 1386 Vognmand V. Kruse, Gloslunde.
L 1387 E. Thomsen, Samsøgaard.
L 1388 R. Christensen, Nakskov.
L 1389 Gaardejer Friis Jacobsen, Utterslev Mader.
L 1390 Købmand S. Hansen, Nakskov.
L 1391 Vognmand P. Jørgensen, Nakskov.
L 1392 Guldsmed Rasmussen, Nakskov.
L 1393 Tømrer A. Frederiksen, Nakskov.
L 1394 Slagtermester H. V. Raahauge, Nakskov.
L 1395 Købmand Christof Jessen, Nakskov.
L 1396 Sognepræst A. Gunnarsø, Vindeby.
L 1397 Landmand H. Knudsen, Købelev.
L 1398 Brygger H. M. Hansen, Hørslande.
L 1399 Slagtermester H. Mogensen, Søllested.
L 1400 Forpagter Aage Petersen, Maribo Ladegaard.
L 1401 Brygger Axel Jørgensen, Maribo.
L 1403 Depotindehaver Christensen Bruun, Maribo.
L 1404 Inspektør A. Hansen, Knuthenborg.
L 1405 Møller Viggo Andersen, Tjennemark.
L 1406 Købmand Fr. Skaaning, Maribo.
L 1407 Købmand Chr. Jensen, Maribo.
L 1408 Landmand V. Skytte Jørgensen, Haulykke.
L 1409 Tømrer N. P. Rasmussen, Haulykke.
L 1410 Forpagter E. A. Madsen, „Grevelodden“.
L 1411 Hotelforpagter C. Olsen, Maribo.
L 1412 Sagfører J. P. Hansen, Maribo.

- L 1413 Danske Købmænds Handels A/S, Maribo.
L 1414 Statshusmand Th. Jensen, Hunseby.
L 1415 Fabrikinspektør Ad. Jensen, Maribo.
L 1416 Gaardejer K. Møller, Kældernæs.
L 1417 Forpagter Svend Nymand, Klauseroedgaard.
L 1418 Vognmand Ejnar Olsen, Maribo.
L 1419 Gaardejer Alfred Kragholm, Hillested.
L 1420 Vognmand M. Peerson, Maribo.
L 1421 Forretningsbestyrer L. Møller, Bandholm.
L 1422 Bestyrer J. P. Brandt, Stokkemarke.
L 1423 Snedkermester G. Mørgensen, Stokkemarke.
L 1424 Mejeriarbejder Aagaard Hansen, Skelstrup.
L 1425 Maler Børge Nielsen, Maribo.
L 1426 Læge Ib Hansen, Maribo.
L 1427 Gaardejer M. Bruun, Stokkemarke.
L 1428 Chauffør Carl Rasmussen, Maribo.
L 1429 Godsejer H. T. Nielsen, Binnitze.
L 1430 Købmand Fr. Skaaning, Maribo.
L 1431 Mælkehandler Axel Jørgensen, Sørup.
L 1432 Parcellist M. Larsen, Raa.
L 1433 Radioforhandler N. M. Nielsen, Maribo.
L 1434 Dyrslæge H. M. Amnitzbøll, Stokkemarke.
L 1435 Gaardejer N. P. Hansen, Kældernæs.
L 1436 Rørsmed Erik Petersen, Maribo.
L 1437 Købmand H. C. Skaftø, Stokkemarke.
L 1438 Vognmand M. Peerson, Maribo.
L 1439 Regnskabsfører Kaj Maagensen, Maribo.
L 1440 Frk. K. Rasmussen, Wredeslund.
L 1442 Detailhandler Niels Peter Jørgensen, Maribo.
L 1443 Købmand L. P. Andersen, Stokkemarke.
L 1444 Slagterm. A. B. Lindhardsen, Stokkemarke.
L 1445 Landmand Egon Koppelgaard, Sørup.
L 1446 Cand. pharm. C. I. Mortensen, Maribo.
L 1447 Købmand Carl Nielsen, Maribo.
L 1448 Forsikrings A/S „Østifterne“, Maribo.
L 1449 Gaardejer Alfr. Ploug, Stokkemarke.
L 1450 Vognmand A. E. Hansen, Maribo.
L 1451 Proprietær Niels Peter Christiansen, Saltvig.
L 1452 Gaardejer Martin Abel, Reersnæs.
L 1453 Slagter M. C. Schrøder, Maglemer.
L 1454 Frk. A. Jørgensen, Bandholm.
L 1455 Vognmand Knud Rasmussen, Maribo.

- L 1456 Rentier Jens Hansen, Grimstrup.
L 1457 Købmand E. Ø. Hansen, Abed.
L 1458 Gaardejer Vald. Jørgensen, Østofte.
L 1459 Disponent H. Westergaard, Maribo.
L 1460 Gaardejer Karl Mortensen, Hillested.
L 1461 Gaardejer Chr. Henriksen, Blands.
L 1462 Fisker Villy Hansen, Askø.
L 1463 Vognmand G. Johansen, Maribo.
L 1464 Møller W. H. Andersen, Tjennemarke.
L 1465 Vognmand Aage Hansen, Maribo.
L 1466 A/S Nykøbing F. Bryghus, Maribo.
L 1467 Handelsmand Viggo Frandsen, Maribo.
L 1468 Staldforpagter H. Nielsen, Maribo.
L 1469 Arbejdsmand Johs. Wilms, Bandholm.
L 1470 Vognmand Aage Larsen, Stokkemarke.
L 1471 Glarmester A. Bach, Maribo.
L 1472 Ekspedient P. Larsen, Maribo.
L 1473 A/S Maribo Dampmølle, Maribo.
L 1474 Fiskehandler Octaviø Schweitz, Blands.
L 1475 Gaardejer August Jørgensen, Stokkemarke.
L 1476 A/S C. A. Qvade & Co., Maribo.
L 1477 Grosserer Øjvind Larsen, Maribo.
L 1478 Købmand Rich. Beck og Direktør A. Philipsen,
Maribo.
L 1479 Gaardejer Rs. Hansen, Grimstrup.
L 1480 Proprietær Christoffer Sunke, Taagerudsgaard.
L 1481 Arbejdsmand Vald. Madsen, Hillested.
L 1482 Fabrikant H. V. Christiansen, Maribo.
L 1483 Købmand Jens Lund, Maribo.
L 1484 Gaardejer Axel Nakskov, Haared.
L 1485 Vognmand Aage Grejsik, Nørreballe.
L 1486 Redaktør Martin Andersen, Maribo.
L 1487 Gartner J. Kolind Nielsen, Huseby.
L 1488 Vognmand P. Andersen, Nørreballe.
L 1489 Slagter Hans Nielsen, Bandholm.
L 1490 Boghandler P. Jul. Hansen, Maribo.
L 1491 Gaardejer Chr. Madsen, Abed.
L 1492 Gaardejer Ove M. Kock, Stokkemarke.
L 1493 Vognmand P. Faurum, Kældernæs.
L 1494 A/S Maribo Dampmølle, Maribo.
L 1495 Købmand L. Andersen, Haulykke.
L 1496 Gaardejer Alfred Kruse, Sørup.

- L 1497 Tømrermester P. B. Petersen, Stokkemærke.
L 1498 Sukkermester H. Hansen, Maribo.
L 1499 Forpagter Jacob Hansen, „Hasagergaard“.
L 1500 Gaardejer H. Chr. Christensen, Assenbølle.
L 1501 Vognmand C. V. Christiansen, Rødby.
L 1502 Autohandler A. Christiansen, Rødby.
L 1503 Værkfører J. Simonsen, Holeby.
L 1504 Vognmand Marius Rasmussen, Holeby.
L 1505 Sagfører Chr. Petersen, Rødby.
L 1506 Dyr læge R. Palle, Ringsebølle.
L 1507 Købmand A. Th. Larsen, Rødby.
L 1508 Smedemester Th. Lund, Holeby.
L 1509 Gaardejer Fr. Møss, Tirsted.
L 1510 Kreaturhandler P. A. Petersen, Krønge.
L 1511 Forvalter Tage Andersen, Saxfjed.
L 1512 Slagtermester H. E. Hansen, Thorslunde.
L 1513 Arbejdsmand Valdemar Nielsen, Bukkehøve.
L 1514 Gartner O. Christiansen, Søholt.
L 1515 Slagter V. Petersen, Nebbelunde.
L 1516 Vognmand Christoffer Hansen, Rødby.
L 1517 Landbrugsk. Ulrik Krogh, Christianssæde.
L 1518 Maskinassistent Ferdinand Hansen, Billitze.
L 1519 Vognmand Carl Sørensen, Holeby.
L 1520 Gaardejer P. Koch, Tofte.
L 1521 Tømrer Grundtvig Nielsen Due, Rødby.
L 1522 Vognmand E. Knuthsen, Errindlev.
L 1523 Brygger V. Christensen, Holeby.
L 1524 Vognmand P. Olsen, Sæddinge.
L 1525 Vognmand E. Knuthsen, Errindlev.
L 1526 Apoteker V. Møller, Rødby.
L 1527 Gaardejer Magnus Larsen, Bursø.
L 1528 Højbygaard Sukkerfabrik, Holeby.
L 1529 Forvalter Chr. Jørgensen, Sæddingegaard.
L 1530 Murer Vilhelm A. Andersen, Taagerup.
L 1531 Gaardejer P. Skaaning, Skørringe.
L 1532 Tømrer H. P. Sørensen, Holeby.
L 1533 Rutebilejer H. Chr. Hansen, Vejleby.
L 1534 Firmaet Holst & Jørgensen, Rødby.
L 1535 Landmand H. Nielsen, Fuglse.
L 1538 Gaardejer Axel Nielsen, V. Tirsted.
L 1539 Proprietær Chr. Petersen, Thorslundegaard.
L 1540 Tømrer Emil Hansen, Sæddinge.

- L 1541 Gaardejer V. Pommer, Alsø.
L 1542 Gaardejer H. J. Jørgensen, Lundegaarde.
L 1544 Vognmand Hans Rasmussen, Rødby.
L 1545 Vognmand Carl Mortensen, Krønge.
L 1546 Fisker Johan Olsen Friis, Rødby Havn.
L 1547 A/S Nykøbing F. Bryghus, Rødby.
L 1548 Landmand Ove Christensen, Lyttesholm.
L 1549 Bagermester A. M. Madsen, Vejleby.
L 1550 Bremersvold Avlsgaard.
L 1551 Redaktør M. Jensen, Rødby.
L 1554 Ingeniør H. M. Markersen, Ringsebølle.
L 1555 Købmand V. Engelbrecht, Rødby.
L 1556 Proprietær N. Ploug, Bukkehavegaard.
L 1557 Gaardbestyrer P. Petersen, Rødby Havn.
L 1558 Handelsmand Oluf Hansen, Bursø.
L 1560 Gaardejer Vilhelm Petersen, Rødby Havn.
L 1561 Gartner P. Christensen, Rødby.
L 1562 Gaardejer C. C. Clausen, V. Tirsted.
L 1563 Sognepræst Søegaard-Hansen, V. Tirsted.
L 1564 Købmand H. R. Vanddam, Rødby.
L 1565 Gartner H. Chr. Hansen, Fuglse.
L 1566 Gaardejer Chr. Hansen, Hyltøfte.
L 1567 De danske Sukkerfabriker, Sofiehøj.
L 1569 Købmand H. C. Andersen, Sæddinge.
L 1570 Rentier P. Chr. Mathiasen, Errindlev.
L 1571 Gaardejer Martin Andersen, Errindlev.
L 1572 Fru Dorteia Petersen, Errindlev.
L 1573 Gaardejer Hans Jørgensen, Sjelstøfte.
L 1574 Uddeler Niels Larsen, Skørringe.
L 1575 Snedkersvend Frede Petersen, Sæddinge.
L 1576 Gaardejer P. Jensen, Viet.
L 1577 Husejer Kjeld Risager, Ø. Skørringe.
L 1578 Gaardejer Chr. Andersen, Rødby Mark.
L 1579 Proprietær Vilhelm Lund, Fuglse.
L 1580 Gaardejer Hans Hansen, Fuglse.
L 1581 Gaardejer B. Skovmann, Brandstrup.
L 1583 Købmand Frede Wulff, Ringsebølle.
L 1584 Rentier H. P. Hansen, Ringsebølle.
L 1585 Landmand Knud Hansen, Vejleby.
L 1586 Brødrene Voigt Larsen, Fuglse Mølle.
L 1587 Forpagter E. Jensen, Skørringe.
L 1588 Murermester Carl Madsen, Taagerup.

KØR MED NAFTA

- L 1589 Chauffør Ole Jensen, Torpe.
L 1590 Fru M. Kragholm, Sæddinge .
L 1591 Proprietær Chr. Jørgensen, Skørringegaard.
L 1592 Gaardejerske Marie Nissen, Brandstrup.
L 1593 Gaardejer Valdemar Jørgensen, Holeby.
L 1594 Forpagter Aage Nissen, Vejleby.
L 1595 Gaardejer H. J. Hansen, Flaarup.
L 1596 Danselærer Hans Bruun Jørgensen, Fuglse.
L 1599 Autohandler A. Christiansen, Rødby.
L 1600 Fru Ellen Leonhardsen, Søllestød.
L 1601 Fru Beate le Maire, Frederiksdal.
L 1602 Vognmand C. Jeppesen, Kastager.
L 1603 Bagermester V. Hansen, Tillitze.
L 1604 Gaardejer H. P. Hansen, Korterup.
L 1605 Baneformand H. C. Rasmussen, Vindeby.
L 1606 Cyklehandler A. Jensen, Søllestød.
L 1607 Gaardejer Hans H. Christensen, Tjørneby.
L 1608 Uddeler A. Mortensen, Langø.
L 1609 Gaardejer J. Thorsen, Arninge.
L 1610 Forvalter G. Clausen, Horslunde.
L 1612 Gaardejer Chr. Porse, Ydø.
L 1613 Byraadssekretær E. Petersen, Nakskov.
L 1614 Bogholder E. Stryving, Nakskov.
L 1615 Slagtermester A. Nielsen, Nakskov.
L 1616 Lærer K. Raun, Ryde.
L 1617 Købmand A. Andersen, Nakskov.
L 1618 Konsulent E. Lund, Horslunde.
L 1619 Snedkermester Heje Hansen, Svinsbjerg.
L 1620 Landmand J. E. Nielsen, Egholm.
L 1621 Regnskabsfører Qvist Nielsen, Pederstrup.
L 1622 Landmand A. Olsen, Tillitze.
L 1623 Gaardejer M. Hansen, Korterup.
L 1624 Kreaturhandler H. Jepsen, Munkeby.
L 1625 Købmand Jens Hansen, Meltofte.
L 1626 Handelsmand Ernst T. Tønnesen, Sandby.
L 1627 Gaardejer N. Nielsen, Ullerslev.
L 1628 Mekaniker E. Jacobsen, Skovbølle.
L 1629 Gaardejer O. Rasmussen, Sandby.
L 1630 Gaardejer A. Hansen, Sdr. Horslunde.
L 1631 Gaardejer E. Thorsen, Dannemarre.
L 1632 Bestyrer L. Rasmussen, Vesterborg.
L 1633 Gaardejer J. Juul, Landet.

K Ø R M E D N A F T A

- L 1634 Slagtermester A. Jørgensen, L. Utterslev.
L 1635 Proprietær P. Jørgensen, Solbjerggaard.
L 1636 Parcellist Johs. Hansen, Bulskov.
L 1637 Købmand H. C. Jensen, Nøbbølle.
L 1638 Gaardejer Vald. Knudsen, Hejringe.
L 1639 Vognmand Th. Jensen, Nakskov.
L 1640 Vognmand Hans Jensen, Raarup.
L 1641 Snedker J. C. Jørgensen, Birket.
L 1642 Zoneredningskorpset i Nakskov.
L 1643 Slagtermester B. Hansen, Alminde.
L 1644 Møller J. C. Rasmussen, Vindeby.
L 1645 Landmand P. Jacobsen, Agershøj.
L 1646 Peder Poulsen Ullerslev.
L 1647 Lærer H. Petersen, Kappel.
L 1648 Nakskov Brændselsforretning, Nakskov.
L 1649 Smedemester G. Jensen, Dannemarre.
L 1650 Gæstgiver E. Raun, Søllested.
L 1651 Murermester Chr. Petersen, Sandby.
L 1652 Fiskehandler E. Andersen, Græshave.
L 1653 Vognmand Alfr. Hansen, Nakskov.
L 1655 Proprietær C. M. Kofoed, Sejerlund.
L 1656 Gaardejer H. Jacobsen, Hellinge.
L 1657 Købmand E. C. Christensen, Nakskov.
L 1658 Fodermester Chr. Kragh, Græshave.
L 1659 Maskinarbejder S. K. Jensen, Dannemarre.
L 1660 Maskinmester C. N. Andersen, Sandby.
L 1661 Biografejer E. Plenborg, Søllested.
L 1662 Vognmand E. Madsen, Meltofte.
L 1663 Gaardejer H. Sørensen, Søllested.
L 1664 Snedkermester V. Hansen, Hellinge.
L 1665 Vognmand T. Larsen, Vesterborg.
L 1666 Blikkenslager M. Godtfredsen, Søllested.
L 1667 Købmand N. C. Christiansen, Nakskov.
L 1668 Handelsmand B. Nielsen, Birket.
L 1669 Mejeribestyrer J. Pedersen, Vindeby.
L 1670 Pastor C. Petersen, Sandby.
L 1671 Købmand Th. Christensen, Vindeby Skov.
L 1672 Købmand J. P. Hølse, Ryde.
L 1673 Forpagter H. la Cour, Holmegaard.
L 1674 Bestyrer J. L. Hansen, Torriggaard.
L 1675 Gaardejer J. P. Jensen, Gammelby.
L 1676 Frk. Agnes Clausen, Torpe.

K Ø R M E D N A F T A

- L 1677 Skovrider A. Brandt, Halsted Kloster.
L 1678 Gaardejer J. Petersen, Købelev.
L 1679 Jordemoder A. Christensen, Søllested.
L 1680 A/S Ota, Nakskov.
L 1681 Smedemester P. Larsen, Tillitze.
L 1682 Gartner Chr. Stryhn, Ullerslev.
L 1683 Vognmand C. Jensen, Sæby.
L 1684 Forvalter S. Coulthard, Onsevig.
L 1686 Rentier C. Christiansen, Tjørnebygaard.
L 1687 Elektricitetsværksbst. P. Jensen, Græshave.
L 1688 Overinspektør M. Christensen, Søllested.
L 1689 Autohandler Mogens Larsen, Nakskov.
L 1690 Bankassistent T. Rasmussen, Nakskov.
L 1691 Specialarbejder O. Ottesen, Nakskov.
L 1692 Landmand Kaj Knak, Raageskovgaard.
L 1693 Gaardejer Johs. Bærendsen, Knuppelykke.
L 1694 Gaardejer V. Frandsen, Horslunde.
L 1695 Købmand Anker Hansen, Nakskov.
L 1696 Bestyrer H. Hansen, Kragemose.
L 1697 Hofjægermester Wilhjelm, Øllingsø.
L 1698 Vognmand O. Andersen, Søllested.
L 1699 Valdemar Frederiksen, Langesø.
L 1700 Bestyrer Emil Hansen, Nykøbing F.
L 1701 Gaardejer Ejner Larsen, Radbjerg.
L 1702 Fru Gudrun Sørensen, Nykøbing F.
L 1703 Murermester Magnus Lublin, Nykøbing F.
L 1704 Maskinassistent Rasmus Hansen, Nykøbing F.
L 1705 Mejeriejer Hans Chr. Hansen, Nykøbing F.
L 1706 Frigast & Co., Nykøbing F.
L 1707 Bogholder E. Nielsen, Nykøbing F.
L 1708 Drejer P. Nielsen, Nykøbing F.
L 1709 Fru M. Henriksen, Nykøbing F.
L 1710 Kontorist Lindner Larsen, Nykøbing F.
L 1711 Købmand Frederik Kryger, Nykøbing F.
L 1712 Avlsbruger Rasm. Andersen, Nykøbing F.
L 1713 Inspektør Tidmann Larsen, Nykøbing F.
L 1715 Musiker P. Verner Hansen, Nykøbing F.
L 1716 Lolland-Falsters Telefon A/S, Nykøbing F.
L 1717 Tjener Lohman Hansen, Nykøbing F.
L 1718 Fru Sofie Jensen, Nykøbing F.
L 1720 Murermester Evald Andersen, Nykøbing F.
L 1721 Inspektør Christian Bjørn, Nykøbing F.

K Ø R M E D N A F T A

- L 1722 Nykøbing F. Bryghus, Nykøbing F.
L 1723 Radioforhandler Ch. Valbom, Nykøbing F.
L 1724 Frugthandler E. Frederiksen, Nykøbing F.
L 1725 Møllebygger H. Madsen, Nykøbing F.
L 1726 Slagtermester S. Petersen, Nykøbing F.
L 1727 Firmaet N. Madsen, Nykøbing F.
L 1728 Gartner E. Petersen, Nykøbing F.
L 1729 Cand. jur. Harry Møller, Nykøbing F.
L 1730 Vognmand Frode Jørgensen, Bøtø.
L 1731 Hotelejer Karl Klausen, Nykøbing F.
L 1732 Branddirektør H. Fabienke, Nykøbing F.
L 1733 Fabrikant Johs. Andersen, Nykøbing F.
L 1734 Isolator H. Jørgensen, Nykøbing F.
L 1735 Grosserer J. Thye, Nykøbing F.
L 1736 Elektricitetsbestyrer Ove Sølvhøj, Gedser.
L 1737 Malermester Max Siebenhaar, Nykøbing F.
L 1739 Fabrikant Jens Frydendahl, Nykøbing F.
L 1740 Maskinsnedker Emil Poulsen, Nykøbing F.
L 1741 Borgmester H. P. Jensen, Nykøbing F.
L 1742 Møbelhandler Leo Henriksen, Nykøbing F.
L 1743 Baadfører Jens Boesen, Nykøbing F.
L 1744 Repræsentant Holger Jensen, Nykøbing F.
L 1745 Ølhandler Thorvald Clausen, Nykøbing F.
L 1746 Gaardejer Marius Jensen, Sdr. Ørslev.
L 1747 Lolland-Falsters Telefon A/S, Nykøbing F.
L 1748 Firma Aage Hansen, Nykøbing F.
L 1749 Lolland-Falsters Frøhandel, Nykøbing F.
L 1750 Maskinmester Hans Jørgensen, Nykøbing F.
L 1751 Autohandler N. Chr. Kragh, Nykøbing F.
L 1752 Handelsmand Johannes Larsen, Nykøbing F.
L 1753 A/S Aarslev Jensen, Nykøbing F.
L 1754 Assurandør E. Damgaard, Nykøbing F.
L 1755 Grosserer Christian Jensen, Nykøbing F.
L 1756 Kriminalbetjent S. Arrensø, Nykøbing F.
L 1757 Firmaet N. Madsen, Nykøbing F.
L 1758 A/S Jappes Brødfabrik, Nykøbing F.
L 1759 Lolland-Falsters Telefon A/S, Nykøbing F.
L 1760 Læge Olaf Mørkeberg, Nykøbing F.
L 1761 Møller H. Hansen, Nykøbing F.
L 1762 Snedker Hougaard Madsen, Nykøbing F.
L 1763 Malermester Valerius Dyrhauge, Nykøbing F.
L 1764 Isenkrammer Arvid Sandorff, Nykøbing F.

K Ø R M E D N A F T A

- L 1765 Dansk Bygningsassurance, Nykøbing F.
L 1766 Lolland-Falsters Frøhandel, Nykøbing F.
L 1768 Tømrermester Frantz Larsen, Nykøbing F.
L 1770 Chauffør Knud Knudsen, Nykøbing F.
L 1771 Musiker Vagn Hansen, Nykøbing F.
L 1772 Købmand E. Christensen, Nykøbing F.
L 1773 Inspektør Helmuth Johsrud, Nykøbing F.
L 1774 Købmand Johannes Dyssel Engel, Nykøbing F.
L 1775 Kiropraktiker Finn Christensen, Nykøbing F.
L 1776 Bankbud Hans Chr. Hansen, Nykøbing F.
L 1777 Værkfører S. Lagerholm, Nykøbing F.
L 1778 Maskinfabrikant Hans Fr. Nielsen, Nykøbing F.
L 1779 Købmand H. Henriksen & Co., Nykøbing F.
L 1780 Repræsentant A. H. Bjørnvold, Nykøbing F.
L 1781 Forvalter Fr. Christensen, Nykøbing F.
L 1782 Ingeniør K. Hendriksen, Nykøbing F.
L 1783 Lærer C. Rønnow Jessen, Nykøbing F.
L 1784 Nykøbing F. Bryghus, Nykøbing F.
L 1785 Købmand Sv. P. Mortensen, Nykøbing F.
L 1786 A/S Mælkekondenseringsf., Nykøbing F.
L 1787 Vognmand Rasmus Hansen, Nykøbing F.
L 1788 Mekaniker Laur. Petersen, Nykøbing F.
L 1789 Vulkanisør P. Larsen, Nykøbing F.
L 1790 Brødrene Dahl A/S, Nykøbing F.
L 1791 Tømrermester H. Christoffersen, Nykøbing F.
L 1792 Maskinmester H. Due Hansen, Nykøbing F.
L 1793 Fru Dora Nielsen, Nykøbing F.
L 1794 Malermester S. Poulsen, Nykøbing F.
L 1795 Fru Ella Nielsen, Nykøbing F.
L 1796 Forretningsbest. Aage Hansen, Nykøbing F.
L 1797 Vulkanisør A. Jørgensen, Nykøbing F.
L 1799 Købmand J. Bolvig Hansen, Nykøbing F.
L 1800 Mejeriforp. Rs. Christoffersen, Nykøbing F.
L 1801 A/S Nykøbing F. Bryghus, Nykøbing F.
L 1802 Vognmand Sv. Johs. Larsen, Nykøbing F.
L 1803 Lærer Jens Bjerregaard, Nykøbing F.
L 1804 Grosserer Axel Hansen, Nykøbing F.
L 1805 Maskinpasser A. Hansen, Nykøbing F.
L 1806 Jordemoder J. Christensen, Nykøbing F.
L 1807 Købmand Vilhelm Hansen, Nykøbing F.
L 1808 Mekaniker J. Carlsen, Nykøbing F.
L 1810 Lolland-Falsters Kulkompagni, Nykøbing F.

K Ø R M E D N A F T A

- L 1811 Forstander A. Andersen, Nykøbing F.
L 1812 Læderhandler H. Larsen, Nykøbing F.
L 1813 Snedker A. Petersen, Nykøbing F.
L 1814 Fabrikant B. Mortensen, Nykøbing F.
L 1815 Entreprenør Kaj Olsen, Nykøbing F.
L 1816 Hotelejer A. Offersen, Nykøbing F.
L 1817 Købmand Frederik Kryger, Nykøbing F.
L 1818 A/S J. B. Bruun & Søn, Nykøbing F.
L 1819 Købmand M. Martinsen, Nykøbing F.
L 1820 Vognmand Ejner Jensen, Nykøbing F.
L 1821 Firmaet C. V. Kronmann, Nykøbing F.
L 1822 Inspektør Chr. Thomsen, Nykøbing F.
L 1824 Vognmand Georg Mathiesen, Skelby.
L 1825 Teglværksejer Aarslev Jensen, Nykøbing F.
L 1827 Cyklehandler A. Hansen, Nykøbing F.
L 1828 Direktør Otto Søtoft, Nykøbing F.
L 1829 Snedkermester H. P. Petersen, Nykøbing F.
L 1830 Fotograf Kjeldgaard, Nykøbing F.
L 1831 Købmand Carl V. Jørgensen, Nykøbing F.
L 1832 Købmand Svend Bruun, Nykøbing F.
L 1833 Glarmester Robert Henriksen, Nykøbing F.
L 1834 Lolland-Falsters Telefonselskab, Nykøbing F.
L 1835 Fuldmægtig K. Jægerfeldt, Nykøbing F.
L 1836 Mekaniker Chr. Schmidt, Nykøbing F.
L 1837 Frk. Ellen Petersen, Nykøbing F.
L 1838 Købmand Asger Rasmussen, Nykøbing F.
L 1839 Bestyrer Klaumann, Nykøbing F.
L 1840 Ostehandler Sophus Petersen, Nykøbing F.
L 1841 Falsters Højspændingsværk, Sdr. Ørslev.
L 1843 Handelsmand L. Skov, Nykøbing F.
L 1844 Forretningsf. Christian Nielsen, Nykøbing F.
L 1845 Vognmand Ejner Jensen, Nykøbing F.
L 1846 Skovfoged S. Nissen, Nykøbing F.
L 1847 Repræsentant Benninghofen, Nykøbing F.
L 1848 Direktør H. Olsen, Nykøbing F.
L 1849 Nykøbing F. Bryghus, Nykøbing F.
L 1850 Nykøbing F. Bryghus, Nykøbing F.
L 1851 Nykøbing F. Bryghus, Nykøbing F.
L 1853 Murer Th. Sørensen, Nykøbing F.
L 1854 Skomager J. Christensen, Nykøbing F.
L 1855 Boghandler Svend Pontoppidan, Nykøbing F.
L 1856 Salgschef Fr. Suhr, Nykøbing F.

KØR MED NAFTA

- L 1857 Slagtermester Chr. Hansen, Nykøbing F.
L 1858 Maribo Amts Vejvæsen, Nykøbing F.
L 1859 Fabrikant Blanchbjerg, Nykøbing F.
L 1860 Gaardejer Niels Mogensen, Bøtø.
L 1861 Købmand J. Andersen, Nykøbing F.
L 1862 Købmand S. Christensen, Nykøbing F.
L 1863 Lolland-Falsters Svineslagteri, Nykøbing F.
L 1864 Nykøbing F. Bryghus, Nykøbing F.
L 1865 Fabriksmester E. Prol, Nykøbing F.
L 1866 Købmand P. Chr. Hansen, Nykøbing F.
L 1867 Repræsentant R. Rasmussen, Nykøbing F.
L 1868 A/S Nykøbing F. Dampmølle, Nykøbing F.
L 1869 Fabrikant C. Nielsen, Nykøbing F.
L 1871 Maskinmester A. Petersen, Nykøbing F.
L 1872 Købmand A. Gundersen, Nykøbing F.
L 1873 Købmand Hans P. Petersen, Nykøbing F.
L 1874 Nykøbing F. Bryghus, Nykøbing F.
L 1875 Lolland-Falsters Kulkompagni, Nykøbing F.
L 1876 Vognmand Rasmus Jakobsen, Nykøbing F.
L 1877 Bestyrer H. Larsen, Nykøbing F.
L 1878 Bankdirektør P. Laursen, Nykøbing F.
L 1879 Forretningsbestyrer Petersen, Nykøbing F.
L 1880 A/S J. Lütken Frigast & Co., Nykøbing F.
L 1881 Købmand Evald Christensen, Nykøbing F.
L 1882 A/S Nykøbing F. Bryghus, Nykøbing F.
L 1883 Dyr læge P. Holm, Nykøbing F.
L 1884 Repræsentant D. Glitten, Nykøbing F.
L 1885 Fabrikant Niels Rasmussen, Nykøbing F.
L 1886 Belysningsassistent Nicolajsen, Nykøbing F.
L 1887 Handelsmand G. Stryhn, Nykøbing F.
L 1888 Fru Dora Nielsen, Nykøbing F.
L 1889 Proprietær Aksel Danielsen, Fiskebæk.
L 1890 Vognmand Aksel Jørgensen, Nykøbing F.
L 1891 Snedker C. Thygesen, Nykøbing F.
L 1892 Mejeribestyrer Carl Hansen, Stouby.
L 1894 A/S Arbejdernes Fællesbageri, Nykøbing F.
L 1895 Vognmand Hans Fr. Hansen, Nykøbing F.
L 1896 Købmand E. Hansen, Nykøbing F.
L 1897 Fabrikant Herman Nobel, Nykøbing F.
L 1898 Kontorist O. Lorentzen, Nykøbing F.
L 1899 Vognmand E. Jensen, Nykøbing F.
L 1900 Arbejdsmand Oskar G. Olsen, Rørbæk.

- L 1901 Gaardejer Fred. Rasmussen, Thoreby.
L 1902 Forvalter Carl E. Ibsen, Idalund.
L 1903 Landmand Carl Christensen, Killerup.
L 1904 Fodermester S. Stramblevski, Engestofte.
L 1905 Vognmand Jørgen Ellegaard, Slemminge.
L 1906 Cyklehandler H. L. Jørgensen, Saxkjøbing.
L 1907 Entreprenør Chr. Jensen, Saxkjøbing.
L 1908 Radiøforhandler H. Sørensen, Saxkjøbing.
L 1909 Arbejdsmand Ivan Jørgensen, Kalø.
L 1910 Smed Hans Larsen, Majbølle.
L 1912 Landmand N. J. Jensen, Kalø.
L 1913 Købmand N. Chr. Henriksen, Saxkjøbing.
L 1915 Arbejdsmand Søren Nielsen, Rørbæk.
L 1917 Kontrolassistent Knud Kristensen, Fjelde.
L 1918 Assistent E. O. Thorvardarson, Rørbæk.
L 1920 Fodermester Knud Schütt, Rørbæk.
L 1921 Mejeribestyrer A. Andreasen, Majbølle.
L 1922 Landmand Kjeld Rasmussen, Hjelm.
L 1923 Landmand K. Gundersen, Grænge.
L 1924 Plantageejer Otto Nielsen, Guldborg L.
L 1925 Forpagter O. Jensen, Nørregaard.
L 1926 Mekaniker Axel Jacobsen, Grænge.
L 1927 Montør A. Sørensen, Rørbæk.
L 1928 Gaardejer L. J. Plenborg, Kistofte.
L 1929 Husejer Chr. Petersen, Majbølle.
L 1931 Banearbejder Otto Andersen, Nagelsti.
L 1932 Landmand Herman Hansen, Rørbæk.
L 1934 Mekaniker Evald Carlsen, Saxkjøbing.
L 1935 Arbejdsmand Aage V. Petersen, Guldborg L.
L 1936 Vognmand Carl V. Jacobsen, Ø. Thoreby.
L 1937 Maribo Amts Vejvæsen.
L 1938 Ølhandler J. M. Sørensen, Saxkjøbing.
L 1939 Gaardejer Lars Petersen, Oreby.
L 1940 Gartner C. Restrup, Grænge.
L 1941 Murermester Chr. Jensen, Vaabensted.
L 1942 Forvalter Frisenberg Nielsen, Saxkjøbing.
L 1943 Landmand Sigurd Rasmussen, Kalø.
L 1944 Gaardejer J. P. Lang, Fjelde.
L 1945 Gaardejer Rud. Jørgensen, Buderup.
L 1946 Musiker Axel Engel, Rørbæk.
L 1947 Tømrer Ove Engel, Rørbæk.
L 1948 Murer Ove Jensen, Oreby.

- L 1949 Gaardejer Peter Kruse, Hydesby.
L 1950 Arbejdsmand Chr. Petersen, Saxkjøbing.
L 1951 Brygger H. P. Brandstrup, Saxkjøbing.
L 1952 Gartner C. Hj. Christiansen, Flintinge.
L 1953 Sognefoged Kr. Jørgensen, Majbølle.
L 1954 Foderelev Aage Sivertsen, Nielstrup.
L 1955 Gaardejer Vilhelm Stryger, Kartoffe.
L 1956 Gaardejer Rs. Winther, Vaabensted.
L 1957 Gaardejer H. J. Andersen, Taars.
L 1958 Cyklehandler Jens Christensen, Guldborg L.
L 1959 Købmand J. P. Lærke, Hjelm.
L 1960 Arbejdsmand Kai Andersen, Kalø.
L 1961 Murermester Chr. Hansen, Slemminge.
L 1962 Husejer Oscar Steechmann, Grænge.
L 1963 Handelsmand H. F. Nielsen, Ø. Thoreby.
L 1964 Husmand Ejner Lang, Priorskov.
L 1965 A/S Det forenede Olie Comp., Saxkjøbing.
L 1966 Mekaniker Poul L. Hansen, Slemminge.
L 1967 Gaardejer Alfred Kappel, Vignæs.
L 1968 Fodermester Sofus Holm, Radsted.
L 1969 Gartner M. P. Larsen, Kraarup.
L 1970 Tømrer Kaj Hansen, Vaabensted.
L 1971 Arbejdsmand Peter Andersen, Grænge.
L 1972 Gaardejer Christian Løje, Kalø.
L 1973 Læge Gustav Nielsen, Saxkjøbing.
L 1974 Gaardejerske Anna Olesen, Kraarup.
L 1975 Gaardejer Johs. Petersen, Hjelm.
L 1976 Bagermester P. Rasmussen, Guldborg L.
L 1977 Gaardejer Fred. Petersen, Olstrup.
L 1978 Skovrider Landbøe-Christensen, Hardenberg.
L 1979 Landmand Peter Christensen, Majbølle.
L 1980 Bagermester P. Rasmussen, Guldborg L.
L 1981 Sadelmager Hj. Hansen, Flintinge.
L 1982 Fyrbøder Kjeld Petersen, Rørbæk.
L 1983 Tømrer Evald Hansen, Vaabensted.
L 1984 Mekaniker Jørg. Kragh, Saxkjøbing.
L 1985 Gaardejer Anders Mortensen, Hjelm.
L 1986 Bestyrer Th. Skov, Hardenberg.
L 1987 Landmand Laur. Frederiksen, Kartoffe.
L 1988 Grængegaards Teglværk, Grænge.
L 1990 Skovfoged C. Møller, Maltrup.
L 1991 Smedemester L. Frandsen, Saxkjøbing.

- L 1992 Lagerarbejder Verner Larsen, Ø. Thoreby.
L 1993 Gaardejer H. P. Kylling, Rørbæk.
L 1994 Mekaniker P. R. Jensen, Saxkjøbing.
L 1995 Inspektør P. Olsen, Fuglsang.
L 1996 Tromlefører Laurits A. Petersen, Ø. Thoreby.
L 1997 Maribo Amts Plejeanstalt, Saxkjøbing.
L 1998 Fabrikant Brødrene Clausen, Thoreby.
L 1999 Gaardejer Peter Chr. Lolle, Kalø.
L 2000 Vognmand Arnold Schwartz, Rørbæk.
L 2001 Læge P. Haagen, Saxkjøbing .
L 2002 Konsulent H. Holme Hansen, Rørbæk.
L 2003 Snedkermester P. Andersen, Thoreby.
L 2004 Statshusmand Viggo Wriedt, Udstolpe.
L 2005 Rutebilejer N. H. Rasmussen, Guldborg L.
L 2006 Vognmand A. Schwartz, Rørbæk.
L 2007 Gaardejer Edvard Raahauge, Thoreby.
L 2008 Gaardejer Karl Høj, Rykkerup.
L 2009 Ølhandler Vald. Rasmussen, Saxkjøbing.
L 2010 Lærer M. Jensen, Saxkjøbing.
L 2011 Avlsbruger C. Bruun Rasmussen, Rørbæk.
L 2012 Slagtermester Bernh. Petersen, Kartoffe.
L 2013 Gaardejer Johs. Rubæk, Vignæs.
L 2014 Mekaniker H. Hansen, Saxkjøbing.
L 2015 Mekaniker Th. Ringsing, Radsted.
L 2016 Proprietær G. I. Cour, Cypressegaard.
L 2017 Handelsmand Alfred Olson, Guldborg L.
L 2018 Gartner Helge Jørgensen, Nagelsti.
L 2023 Entreprenør H. Møller Andersen, Krungerup.
L 2024 Slagtermester H. Jensen, Saxkjøbing.
L 2025 Fru H. Skovby Hansen, Majbølle.
L 2026 Toldassistent H. Pilemand, Rørbæk.
L 2027 Tømremester J. Andersen, Majbølle.
L 2028 Uddeler Rs. Rasmussen, Radsted.
L 2029 Uddeler Erik Heinrichs, Fjelde.
L 2033 Statshusmand Kr. Kristensen, Killerup.
L 2034 Gaardejer Jørgen Bay, Udstolpe.
L 2035 Ægsamler P. Ødegaard, Kalø.
L 2036 Gaardejer Jørgen Jørgensen, Vaabensted.
L 2037 Gaardejer Niels Christensen, Radsted.
L 2038 Gaardejer Chr. Hasling, Radsted .
L 2039 Landmand Knud Ringsing, Flintinge.
L 2040 Bogtrykker Laurits Jensen, Saxkjøbing.

K Ø R M E D N A F T A

- L 2042 De Danske Sukkerfabriker, Rørbæk.
L 2043 Fabrikant H. A. Clausen, Slemminge.
L 2044 Maskinhandler Karl Mertz, Rørbæk.
L 2045 Tømmerhandler A. Lyngbæk, Saxkjøbing.
L 2046 Gaardejer Chr. Jensen, Soesmarke.
L 2047 Frk. Karen V. Rasmussen, Nagelsti.
L 2048 Hotelejer L. Michaelsen, Saxkjøbing.
L 2049 Thoreby Kommune, Thoreby.
L 2050 Restauratør Rud. Larsen, Saxkjøbing.
L 2051 Tømremester K. Majborn, Grænge.
L 2052 Dyr læge V. Jul. Hansen, Grænge.
L 2053 Lærer E. Jørgensen, Godsted.
L 2055 Tømremester L. P. Pedersen, L. Slemminge.
L 2056 Gaardejer J. P. Ringsing, Thoreby.
L 2057 Avlsbruger C. Bruun Rasmussen, Rørbæk.
L 2058 Gaardejer Hans Jensen, Kalø.
L 2059 Gaardejer M. P. Møller, Nagelsti.
L 2060 Gaardejer Ole Jacobsen, Radsted.
L 2061 Gaardejer H. Christensen Møller, Hydesby.
L 2062 Gaardejer A. P. Arildsen, Radsted.
L 2063 Tømremester Georg Hansen, Vaabensted.
L 2064 Gaardejer Claus Arildsen, Taars.
L 2065 Gaardejer Carsten Børresen, Nagelsti.
L 2066 Gaardejer J. Chr. Been, Slemminge.
L 2067 Parcellist Rud. Hansen, Stenstrup.
L 2068 Mælkehandler Laurits Larsen, Kalø.
L 2069 Snedkersvend Johs. A. Jørgensen, Taars.
L 2070 Maskinarbejder Hans Rasmussen, Rørbæk.
L 2071 Entreprenør H. Møller Andersen, Krungerup.
L 2072 Gaardejer Vilh. Nielsens Enke, Budderup.
L 2073 Gaardejer Peter Jensen, Kartoffe.
L 2074 Rentier Chr. Madsen, Rørbæk.
L 2075 Ingeniør P. A. Møller, Rørbæk.
L 2076 Mekaniker Th. Suhr, Saxkjøbing.
L 2077 Proprietær H. P. Rasmussen, Slemminge.
L 2078 Mælkehdl. Otto Morhagen, Ø. Thoreby.
L 2079 Skibsmægler Christiansen, Saxkjøbing.
L 2080 Rentier Rs. Jørgensen, Thoreby.
L 2082 Det forenede Olie Comp., Saxkjøbing.
L 2083 Gaardejer Ejner Hansen, Radsted.
L 2084 Tømmer H. C. Hansen, Fjelde.
L 2085 Tømmerhandler A. Lyngbæk, Saxkjøbing.

- L 2086 Gaardejer Fred. Suhr, Grænge.
L 2087 Margarinefabrikant J. K. Sørensen, Udstolpe.
L 2088 Tømremester C. C. Poulsen, Saxkjøbing.
L 2089 Bestyrer G. L. Jensen, Rosenlund.
L 2090 Konsulent Hans O. Børsen, Rørbæk.
L 2091 Gaardejer Chr. A. Boesen, Soesmarke.
L 2092 Tømremester Johs. Christiansen, Rørbæk.
L 2093 Installatør Yvon Simonsen, Saxkjøbing.
L 2095 Bankbestyrer G. Møller, Saxkjøbing.
L 2096 Gaardejer Harald L. Hansen, Vaabensted.
L 2100 Gaardejer H. Chr. Hølse, Olstrup.
L 2101 Maskinarbejder Volmer Hansen, Oreby.
L 2102 Slagtermester J. P. Brendstrup, Hjelm.
L 2103 Gaardejer Rich. Andersen, Grænge.
L 2104 Købmand Vilh. Nielsen, Saxkjøbing.
L 2105 Gaardejer Fred. Hansen, Hejrede.
L 2106 Landmand Ole Clausen, Kalø.
L 2107 Slagtermester Chr. Andersen, Saxkjøbing.
L 2108 Vognmand Peter Petersen, Grænge.
L 2109 Repræsentant E. Sørensen, Slemminge.
L 2110 Gdr. Hans Rasmussen, Rørbæk.
L 2111 Handelsmand Theodor Petersen, Grænge.
L 2112 Lærer Poul Rasch, Nagelsti.
L 2113 Sagfører L. Petersen, Saxkjøbing.
L 2114 Frk. Margrethe Jørgensen, Nagelsti.
L 2115 Bestyrer A. Krogh Meyer, Berritzgaard.
L 2116 Gaardejer Th. Tejlmand, Radsted.
L 2117 Vognmand Oluf Christensen, Rørbæk.
L 2118 Gaardejer Claus O. Børsen, Vignæs.
L 2120 Lokomotivfører H. P. Petersen, Rørbæk.
L 2121 Gaardejer Ejner Romme, Forneby.
L 2122 Gaardejer Jens Bille, Thoreby.
L 2123 Gaardejerske M. Olsen, Kalø.
L 2124 Brødkusk O. Larsen, Guldborg L.
L 2125 Vognmand Chr. Henriksen, Thoreby.
L 2126 Proprietær H. C. Lundgreen, Bramslykke.
L 2127 Vognmand Karl Beske, Majbølle.
L 2128 Bankbestyrer H. Rosenstand, Saxkjøbing.
L 2129 Fodermester Thorv. Jensen, Radsted.
L 2130 Fru Louise Møller, Grænge.
L 2131 Uddeler Rs. Rasmussen, Radsted.
L 2132 Gaardejer Lars Rønne, Taars.

- L 2133 Landmand H. B. Rasmussen, Majbølle.
L 2134 Vognmand H. Chr. Hansen, Vaabensted.
L 2135 Slagtermester Vald. Rasmussen, Vaabensted.
L 2136 Vurderingsformand L. Beske, Rørbæk.
L 2137 Gaardejer Vald. Holm, Taars.
L 2138 Maskinpasser J. C. Hansen, Saxkjøbing.
L 2139 Købmand Osv. Thomsen, Vaabensted.
L 2140 Værkbestyrer J. Hansen, Vaabensted.
L 2141 Gaardejer Otto Larsen, Grænge.
L 2142 Fabrikant Brødrene Clausen, Thoreby.
L 2143 Gaardejer Laurits Nymand, Vignæs.
L 2144 Gaardejer Chr. N. Romme, Udstolpe.
L 2145 Murermester Jørgen Holm, Thoreby.
L 2147 Gaardejer Lars Rasmussens Enke, Nagelsti.
L 2148 Smedemester O. Pokrant, Grænge.
L 2149 Vognmand L. P. Madsen, Saxkjøbing.
L 2150 Gaardejer Jørg. Rasmussen, Taars.
L 2151 Parcellist L. Chr. Lølle, Grænge.
L 2152 Arbejdsmand Viggo Johs. Hansen, Radsted.
L 2153 Gaardejer Chr. Nielsen, Rykkerup.
L 2154 Gaardejer Holger Dresen, Sløsserup.
L 2155 Vognmand A. Bruun Rasmussen, Rørbæk.
L 2156 Købmand Albert Petersen, Saxkjøbing.
L 2157 Magasinførvalter A. Andersen, Rørbæk.
L 2158 Gaardejer Laurits Romme, Kartoffe.
L 2159 Gaardejer Jørgen Jørgensen, Grænge.
L 2160 Hønseriejer Hans Hansen, Nagelsti.
L 2161 Mekaniker Poul Møller, Radsted.
L 2162 Landmand N. P. Knude, Thoreby.
L 2163 Købmand Albert Petersen, Saxkjøbing.
L 2164 Banearbejder Johs. Christiansen, Krungerup.
L 2165 Entreprenør H. Møller Andersen, Krungerup.
L 2166 Lærer P. Jacobsen, Taars.
L 2167 Slagtermester J. P. Brendstrup, Hjelm.
L 2168 Gaardejer Aage Hjørngaard, Rørbæk.
L 2169 Gaardejer H. P. Hvidt, Krungerup.
L 2170 Parcellist Ludvig Petersen, L. Musse.
L 2171 Gaardejer Peter Hansen, Udstolpe.
L 2172 Mekaniker Jørgen Kragh, Saxkjøbing.
L 2173 Gartner Erfred Larsen, Saxkjøbing.
L 2174 Gartner M. P. Rej, Udstolpe.
L 2175 Købmand Fr. Frederiksen, Soesmarke.

- L 2176 Gaardejer Sofus Koch, Taars.
L 2177 Gaardejer Claus Olsen, Reersø.
L 2178 Smedemester Sofus Hansen, Slemminge.
L 2179 Gaardejer Hans Chr. Hansen, Udstolpe.
L 2180 Malermester H. E. Larsen, Rørbæk.
L 2181 Repræs. S. Sørensen, Orebyvej, Saxkjøbing.
L 2182 A/S Nykøbing F. Bryghus, Saxkjøbing.
L 2183 Margarinefabrikant J. K. Sørensen, Udstolpe.
L 2184 Sognefoged Alfr. Andersen, Forneby.
L 2185 Gaardejer Johs. Høj, Nagelsti.
L 2186 Bestyrer Jul. Rasmussen, Radsted .
L 2187 Skomager C. W. Madsen, Grænge.
L 2188 Snedkermester J. P. Lange, Rørbæk.
L 2189 Gaardejer Vald. Christensen, Radsted.
L 2190 Parcellist Carl K. Nielsen, Grænge.
L 2191 Vognmand Hans J. Hansen, Grænge.
L 2192 Gaardejer Poul Christensen, Kraarup.
L 2193 Gaardejer Ove Larsen, Kraarup.
L 2194 Godsejerinde B. de Neergaard, Flintingegaard.
L 2195 Cyklehandler M. P. Madsen, Ø. Thoreby.
L 2196 Forpagter K. V. Knudsen, Engestofte.
L 2197 Vognmand Poul C. Jørgensen, Slemminge.
L 2198 Bagermester F. W. Schultz, Saxkjøbing.
L 2199 Repræsentant Hans Godsted, Rørbæk.
L 2200 Installatør V. Hansen, Thoreby.
L 2201 Mejeribestyrer Axel Nielsen, Kalø.
L 2202 Fru Asta Bendsen, Vignæs.
L 2203 Forpagter Th. Nielsen, Ll. Slemminge.
L 2204 Mælkehandler Th. Jensen, Grænge.
L 2205 Gaardbestyrer Jens Stoffer, Thoreby.
L 2206 Bager M. Rasmussen, Majbølle.
L 2207 Uddeler H. Sloth, Majbølle.
L 2208 Handelsmand H. Chr. Jensen, Grænge.
L 2209 Møller Olaf Jensen, Engestofte.
L 2210 Vognmand Frede Petersen, Guldborg.
L 2211 Slagtermester Carl Chr. Jørgensen, Saxkjøbing.
L 2212 Musiker Egon P. Madsen, Majbølle.
L 2213 Gaardejer H. O. Puggaard, Hjelm.
L 2214 Slagtermester P. Christensen, Guldborg L.
L 2215 Ægsamler P. Ødegaard, Kalø.
L 2216 Gaardejer J. P. Romme, Majbølle.
L 2217 Gaardejer Jul. Frandsen, Oreby.

- L 2218 Kontorassistent A. M. Pedersen, Rørbæk.
L 2219 Gaardejer Laurits Jørgensen, Soesmarke.
L 2220 Gaardejer Rs. Bendsen, Majbølle.
L 2221 Gaardejer Peter Leth, Flintinge.
L 2222 Boghandler Thaaning Steffensen, Saxkjøbing.
L 2223 Gaardejer Laurits Jeppesen, Radsted.
L 2224 Murermester V. L. Struve, Fjelde.
L 2225 Vognmand Robert Larsen, Taars.
L 2226 Gaardejer Chr. Rasmussen, Engestofte.
L 2227 Uddeler Alfred Larsen, Rykkerup.
L 2228 Baneformand August Larsen, Rørbæk.
L 2229 Smedemester Poul A. Jørgensen, Thoreby.
L 2230 Gaardejer Otto Brandt, Grænge.
L 2231 Slagter Alrik Hansen, Kalø.
L 2232 Gaardejer Carl Petersen, Thoreby.
L 2233 Købmand L. P. Nymand, Radsted.
L 2234 Øjenlæge Sv. Diemar, Fuglsang.
L 2235 Gaardejer Vilhelm Wiid, Kraarup.
L 2236 Handelsmand H. P. Kamper, Slemminge.
L 2237 Vognmand Oluf Larsen, Soesmarke.
L 2238 Brygger H. P. Brandstrup, Saxkjøbing.
L 2239 Kæremager Carl Hansen, Rørbæk.
L 2240 Telefonforvalter R. Müller, Ø. Thoreby.
L 2241 Gaardejerske Ane Christensen, Thoreby.
L 2242 Gaardbestyrer Alfred Petersen, Hjelm.
L 2243 Gaardejer Albert Mortensen, Kalø.
L 2244 Dyr læge Frands Bay, Saxkjøbing.
L 2245 Gaardejer Andreas Hansen, Thoreby.
L 2246 Landmand Olaf Madsen, Hjelm.
L 2247 Vognmand Erik Petersen, Rørbæk.
L 2248 Tømrermester Carl Schmidt, Ø. Thoreby.
L 2249 Smedemester Chr. Hansen, Krungerup.
L 2250 Ølhandler Vald. Rasmussen, Saxkjøbing.
L 2251 Gaardejer Hans Florentsen, Nagelsti.
L 2252 Murermester Anton Christensen, Rørbæk.
L 2253 Værkbestyrer C. Andersen Pilth, Thoreby.
L 2254 Centralbestyrer Oluf Larsen, Vignæs.
L 2255 Vognmand Evald Clausen, Saxkjøbing.
L 2256 Maltgører Ch. Rasmussen, Thoreby.
L 2257 Entreprenør H. Møller Andersen, Krungerup.
L 2258 Gaardejer Erh. Christensen, Musse.
L 2259 Maribo Amts Plejeanstalt, Saxkjøbing.

- L 2260 Bagermester Viggo Rasmussen, Guldborg L.
L 2261 Skovfoged J. Andersen, Thoreby.
L 2262 Pens. Lærer J. P. Jensen, Ø. Thoreby.
L 2263 Gaardejer N. P. Jørgensen, Flintinge.
L 2264 Gaardejer Axel Larsen, Flintinge.
L 2265 Gaardejer H. P. Christensen, Flintinge.
L 2266 Gaardejer Peter Jørgensen, Taars.
L 2267 Hotelejer Johansen, Guldborg L.
L 2268 Tandlæge Wulff Jensen, Saxkjøbing.
L 2269 Vognmand Henry Rasmussen, Rørbæk.
L 2270 Gaardejer Hans Bendsen, Vigsnæs.
L 2271 Vognmand Carl Skaaning, Radsted.
L 2272 Læge Johs. Thygesen, Saxkjøbing.
L 2273 Handelsmand Laur. Mørtensen, Saxkjøbing.
L 2274 Vognmand Peder Pedersen, Grænge.
L 2275 Regnskabsfører C. E. Hansen, Rørbæk.
L 2276 Kommunekasserer Sv. Madsen, Sundby.
L 2277 Gaardejer H. Peder Kepp, Hjelm.
L 2278 Købmand P. Hansen, Saxkjøbing.
L 2279 Gaardejer Peder Jeppesen, Radsted.
L 2280 Vognmand Carl A. Petersen, Ø. Thoreby.
L 2281 Vognmand Ingvar Jensen, Soesmarke.
L 2282 Gaardejer H. P. Boesen, Soesmarke.
L 2283 Vognmand Henning Jensen, Rørbæk.
L 2284 Smedemester H. Berner, Thoreby.
L 2285 Statshusmand Hjalmar Andersen, Vaabensted.
L 2286 Ægsamler Henrik Nielsen, Kalø.
L 2287 Gaardejer Laurits Boesen, Soesmarke.
L 2288 Gaardejer Adolf Petersen, Radsted.
L 2289 Havnefoged C. Møller, Saxkjøbing.
L 2290 Gaardejer Arnold Larsen, Radsted.
L 2291 Husejer H. P. Bonde, Radsted.
L 2292 Vognmand Rs. Rasmussen Lise, Grænge.
L 2293 Gartner P. Jørgensen, Nagelsti.
L 2295 Gartner Jørg. Jørgensen, Vaabensted.
L 2296 Gaardejer Chr. Nielsen, Udstolpe.
L 2297 Gaardejer P. Gundorph Hansen, Rørbæk.
L 2298 Brygger H. P. Brandstrup, Saxkjøbing.
L 2299 Gaardejer Frands Frandsen, Majbølle.
L 2300 Gaardejer Laurits Hansen, Radsted.
L 2301 Gaardejer J. P. Jensen, Majbølle.
L 2302 Baron Rosenørn Lehn, Orebygaard.

- L. L 2303 Baron Rosenørn Lehn, Rodsnæs.
L 2304 Baron Rosenørn Lehn, Berritsgaard.
L 2305 Uddeler O. J. Petersen, Flintinge.
L 2306 Gaardejer Thorv. Larsen, Rykkerup.
L 2307 Smedemester L. Hansen, Radsted.
L 2308 Købmand Marcus Madsen, Guldborg L.
L 2309 Handelsmand Sofus Popp, Udstolpe.
L 2310 Parcelist Rasm. Lycks Enke, Thoreby.
L 2311 Lokomotivfører J. Andersen, Rørbæk.
L 2312 Guldsmed Werner Kragh, Saxkjøbing.
L 2313 Barbermester Arvid Olsen, Nagelsti.
L 2314 Slagtermester Knud Christiansen, Rørbæk.
L 2315 Murermester Carl Hansen, Rørbæk.
L 2316 Købmand Marcus Madsen, Guldborg L.
L 2317 Arbejdsmand Ludvig Christensen, Saxkjøbing.
L 2318 Cementvarefabrikant V. Madsen, Saxkjøbing.
L 2319 Købmand P. Hansen, Saxkjøbing.
L 2320 Vognmand Carl Jacobsen, Ø. Thoreby.
L 2321 Repræsentant Jens Bentsen, Saxkjøbing.
L 2322 Proprietær J. P. Jørgensen, Forneby.
L 2323 Fru Bager Anker Nielsen, Grænge.
L 2324 Fru E. Gundorph Hansen, Saxkjøbing.
L 2325 Gaardejer Ingvard Jørgensen, Kraarup.
L 2326 Gaardejer L. Chr. Hansen, Flintinge.
L 2327 Slagter Poul Petersen, Kartoffe.
L 2328 Gaardejer August Gluud, Hydesby.
L 2329 Lærer Hovmands Enke, Sundby L.
L 2330 Gaardejer Vilh. Rømme, Krungerup.
L 2331 Gaardejer Chr. Rasmussen, Radsted.
L 2332 Vognmand Ad. Ødegaard, Slemminge.
L 2334 Gaardejer Martin Fiil, Olstrup.
L 2335 Gaardejer Peter Hansen, Thoreby.
L 2336 Gaardejer H. V. Larsen, Kalø.
L 2337 Vognmand Rasmus Madsen, Hjelm.
L 2338 Slagter V. Petersen Due, Radsted.
L 2339 Forpagter Ernst Jensen, Nagelsti Skovgaard.
L 2340 Forpagter L. P. Stryger, Vaabensted.
L 2341 Gaardejer Jens Hansen, Nagelsti.
L 2342 Uddeler V. Hansen, Vignæs.
L 2343 Slagter V. Brandstrup, Musse.
L 2344 Gaardejer M. P. Pedersen, Thoreby.
L 2345 Fodermester Aage Olsen, Saxkjøbing.

- L 2347 Fodermester L. Chr. Jensen, Cypressegaard.
L 2348 Gaardejer Chr. Marquardsen, Flintinge.
L 2349 Gaardejer Carl Jørgensen, Udstolpe.
L 2350 Gaardejer Fred. Hemmingsen, Radsted.
L 2351 Mejeribestyrer M. Jensen, Slemminge.
L 2352 Gaardejer Rs. Kepp, Majbølle.
L 2353 Gaardejer Jørgen Rubæk, Kistofte.
L 2354 Rentier L. Bichel, Vaabensted.
L 2355 Uddeler Carl Eriksen, Taars.
L 2356 Gaardejer Jens Holtse, Thoreby.
L 2357 Gaardejer P. Lærke, Majbølle.
L 2358 Vognmand Minor Hansen, Rørbæk.
L 2359 Margarinefabrikant J. K. Sørensen, Udstolpe.
L 2360 Ølhandler J. M. Mortensen, Saxkjøbing.
L 2361 Gaardejer Hans S. Hansen, Vaabensted.
L 2362 Gaardejer Rs. R. Kepp, Radsted.
L 2363 Parcellist Niels Møller, Thoreby.
L 2364 Sognefoged Chr. Smed, Thoreby.
L 2365 Handelsmand Andr. Mortensen, Rørbæk.
L 2366 Gaardejer Marquardsens Enke, Nagelsti.
L 2367 Møller J. M. Rasmussen, Majbølle.
L 2368 Maskinarbejder P. Th. Arildsen, Ø. Thoreby.
L 2369 Skolebestyrer M. Ballegaard, Saxkjøbing.
L 2370 Landmand Holger Andersen, Vignæs.
L 2371 Lærer Alfr. Jensen, Hjelm.
L 2372 Værkbestyrer E. Harboe, Slemminge.
L 2373 Gartner Carl Jensen, Soesmarke.
L 2374 Parcellist Carl Rasmussen, Radsted.
L 2375 Vognmand Axel Rasmussen, Saxkjøbing.
L 2376 Tømremester Lars Olsen, Majbølle.
L 2377 Købmand C. A. Wibolt, Thoreby.
L 2378 Forvalter N. Bech, Rodnæs.
L 2379 Skovfoged Jørgen Radby, Radsted.
L 2380 Stationsbestyrer Henry Hansen, Flintinge.
L 2381 Forstander Melchior Jensen, Flintinge.
L 2382 Entreprenør H. Møller Andersen, Krungerup.
L 2383 Lærer Engelstedt Hess, Rørbæk.
L 2384 Vognmand Oluf Larsen, Soesmarke.
L 2385 Gaardejer Arnold Suhr, Nagelsti.
L 2386 Overlærer Rørsøes Enke, Rørbæk.
L 2387 Bogholder H. S. Brandt, Rørbæk.
L 2388 Det forenede Olie Comp., Saxkjøbing.

- L 2389 Forstander Melchior Jensen, Flintinge.
L 2390 Husejer Ejner Hansen, Radsted.
L 2392 Arbejdsmand Laur. Larsen, Hejrede.
L 2393 Gaardejer Carl Jørgensen, Vaabensted.
L 2394 Enkefru Bodil Christensen, Radsted.
L 2395 Gaardejer Vilh. Petersen, Soesmarke.
L 2396 Fru Johanne Rasmussen, Flintinge.
L 2397 Lærerinde M. Vandman, Taars.
L 2398 Installatør C. F. Bahne, Guldborg L.
L 2399 Handelsmand Chr. Jacobsen, Saxkjøbing.
L 2400 Vognmand Erik Petersen, Rørbæk.
L 2402 Blikkenslager Carl Jensen, Rørbæk.
L 2403 De Danske Sukkerfabriker, Rørbæk.
L 2404 Gaardbestyrer K. Christoffersen, Fjelde.
L 2405 Smedemester H. G. Frederiksen, Saxkjøbing.
L 2406 Parcellist Oluf Pedersen, Stenstrup.
L 2407 Gaardejer J. P. Jensen, Majbølle.
L 2408 Gaardejer Peder Pedersen, Killerup.
L 2409 Kommunekasserer Chr. Jørgensen, Majbølle.
L 2410 Fabrikant Brødrene Clausen, Thoreby.
L 2411 Dyrlæge N. de Hemmer Gudme, Rørbæk.
L 2412 Landpostbud L. Chr. Hansen, Flintinge.
L 2413 Hovmester H. Jensen, Hardenberg.
L 2414 Bager H. P. Christiansen, Rørbæk.
L 2415 Gaardejer Albert Nielsen, Thoreby.
L 2416 Gartner Johs. Jensen, Thoreby.
L 2417 Købmand Albert Petersen, Saxkjøbing.
L 2418 Banearbejder Lars Jørgensen, Thoreby.
L 2419 Parcellist Alfred Larsen, Vaabensted.
L 2420 Fabrikant H. A. Clausen, Slemminge.
L 2421 Gaardejer O. P. Brandt, Vignæs.
L 2422 Lærer C. Stang, Thoreby.
L 2423 Gaardejer Vald. P. A. Lærche, Kalø.
L 2424 Gaardejer Hans A. Clausen, Rørbæk.
L 2425 Brødkust Rasm. Rasmussen, Rørbæk.
L 2426 Slagtermester H. P. Hermann, Taars.
L 2427 Murer Fred. Petersen, Kalø.
L 2428 Landmand Herman Buxbom, Majbølle.
L 2429 Vognmand Alfred Johansen, Saxkjøbing.
L 2430 Repræsentant M. Larsen, Kraarup.
L 2431 Frøken Margrethe Olsen, Majbølle.
L 2432 Gaardejer Hans Foged, Majbølle.

K Ø R M E D N A F T A

- L 2433 Købmand Peter Larsen, Ødegaard.
L 2434 Gaardejer Chr. Bruhn, Rørbæk.
L 2435 Gaardejer Niels Larsen, Rørbæk.
L 2436 Parcellist H. P. Larsen, Slemminge.
L 2437 Gaardejer Aug. Pedersen, Vaabensted.
L 2438 Repræsentant J. Chr. Houberg, Saxkjøbing.
L 2439 Vognmand Rs. Rasmussen Lise, Grænge.
L 2440 Rentier Rs. Rasmussen, Rørbæk.
L 2441 Snedkermester N. P. Olsen, Thoreby.
L 2442 Landmand Hans Brandt, Majbølle.
L 2443 Fotograf A. Andersen, Guldborg L.
L 2444 Fru Otto Nielsen, Guldborghave.
L 2445 Gaardejer Vald. Hølse, Sorteby.
L 2446 Gaardejer Chr. Bonde, Rørbæk.
L 2447 Gaardejer Ejgild Frederiksen, Budderup.
L 2448 Montør Axel Jensen, Rørbæk.
L 2449 Gaardejer Christen Hvid, Maltrup.
L 2450 Handelsmand Otto Edvarnsen, Udstolpe.
L 2451 Murer Kai Thustrup, Rørbæk.
L 2453 Karetmager Aage Nielsen, Saxkjøbing.
L 2454 Handelsmand Johs. Hansen, Flintinge.
L 2455 Rentier Johs. Eriksen, Sundby L.
L 2456 Vognmand O. Larsen, Soesmarke.
L 2457 Gaardejer H. P. Korth, Majbølle.
L 2458 Centralbestyrer Lauritsen, Vaabensted.
L 2459 Muremester Laurits Jensen, Vaabensted.
L 2460 Frk. Bertha Brandt, Fjelde.
L 2461 Parcellist J. P. Jørgensen, Grænge.
L 2462 Lærer Jens Dam, Vignæs.
L 2463 Statshusmand Oskar Rath, Geltofte.
L 2464 Lærer N. Mathiasen, Udstolpe.
L 2465 Lærer Osv. Andersen, Rørbæk.
L 2466 Gartner Helmer Hansen, Saxkjøbing.
L 2467 Gaardejer Johs. Koch, Vaabensted.
L 2468 Handelsmand Chr. Jensen, Grænge.
L 2469 Smedemester Axel Frost, Radsted.
L 2470 Mejeribestyrer H. E. Rasmussen, Grænge.
L 2471 Entreprenør H. Møller Andersen, Krungerup.
L 2472 Sognepræst Johs. Steenstrup, Taars.
L 2473 Parcellist Johs. Jensen, Grænge.
L 2474 Møller Johs. Thorsen, Slemminge.
L 2475 Slagter Poul Rasmussen, Thoreby.

K Ø R M E D N A F T A

- L 2477 Gaardejer Hans Jacobsen, Radsted.
L 2478 Frk. Ellen Arildsen, Kalø.
L 2479 Direktør N. P. Christensen, Sundby L.
L 2480 Gaardejer Arild Hansen, Radsted.
L 2481 Gaardejer H. P. Jørgensen, Sløsserup.
L 2482 Arbejdsmand Carl Petersen, Saxkjøbing.
L 2483 Gaardejer Alfr. Lolle, Radsted.
L 2484 Gaardejer Olaf Olsen, Hjelm.
L 2485 Vognmand Rasm. Hansen, Kartoffe.
L 2486 Stationsbestyrer Chr. Berthelsen, Grænge.
L 2487 Gaardejer Jørgen Jensen, Nagelsti.
L 2488 Vognmand H. C. Andersen, Vignæs.
L 2489 Ingeniør Sv. Witzansky, Rørbæk.
L 2490 Enkefru G. J. Bay, Rørbæk.
L 2491 Vognmand Oluf Larsen, Soesmarke.
L 2492 Gaardejer Rich. Hansen, Vignæs.
L 2493 Vognmand Emil Mortensen, Rørbæk.
L 2494 Installatør P. Houmand Poulsen, Saxkjøbing.
L 2495 Tømrmester August Petersen, Majbølle.
L 2496 Parcellist Erik Olsen, Taars.
L 2497 Købmand Carl Poulsen, Grænge Hanemose.
L 2498 Lærer Ernst Thoke, Oreby.
L 2499 Gaardejer Thorv. Rasmussen, Kraarup.
L 2500 Vognmand Erik Petersen, Rørbæk.
L 2501 Rentier Peter Petersen, Guldborg L.
L 2502 Sognefoged H. Holm, Vaabensted.
L 2503 Slagter Poul Petersen, Flintinge.
L 2504 Købmand Karl Jensen, Ø. Thoreby.
L 2505 Ingeniør Thygesen, Saxkjøbing.
L 2506 Gaardejer Axel Jørgensen, Vaabensted.
L 2507 Parcellist L. P. Larsen, Grænge.
L 2508 Gaardejer Niels Hvid, Vaabensted.
L 2509 Købmand Evald Danielsen, Saxkjøbing.
L 2510 Gaardejer Laurits Petersen, Hjelm.
L 2511 Husejer Emil Christensen, Ud Stolpe.
L 2512 Forpagter A. P. Nielsen, Radsted.
L 2513 Værkbestyrer A. T. Hansen, Radsted.
L 2514 Tømrmester P. Christiansen, Rørbæk.
L 2515 Rentier Rasm. Friis, Ø. Thoreby.
L 2516 Parcellist Marquard Mortensen, Radsted.
L 2517 Vognmand Alfred Johansen, Saxkjøbing.
L 2518 Smed Otto Pokrandt, Grænge.

K Ø R M E D N A F T A

- L 2519 A/S C. A. Qvade & Co., Saxkjøbing.
L 2520 Gaardejer Jul. Andersen, Vignæs.
L 2521 Gaardejer Hans Brandt, Fjelde.
L 2522 Gartner C. J. Jørgensen, Udstolpe.
L 2523 Vognmand Gustav Carlsen, Grænge.
L 2524 Mælkehandler Chr. Rasmussen, Rørbæk.
L 2525 Gaardejer Chr. Madsen, Rørbæk.
L 2526 Skovfoged Emil Eriksen, Hegningen.
L 2527 Karetmager R. Lauridsen, Thoreby.
L 2528 Gaardejer Arild Jensen, Nr. Radsted.
L 2529 Møller Olaf Jensen, Engestofte.
L 2530 Vognmand Peter Madsen, Saxkjøbing.
L 2531 Gaardejer Claus Johansen, Thoreby.
L 2532 Fru Else Petersen, Saxkjøbing.
L 2533 Gaardejer Peter Larsen, Kraarup.
L 2534 Assistent V. Samuelsen, Saxkjøbing.
L 2535 Lærer Marius Olsen, Flintinge.
L 2536 Baron O. Rosenørn Lehn, Oreby.
L 2537 Vognmand A. Bruun Rasmussen, Rørbæk.
L 2538 Malermester E. Brandt Jacobsen, Radsted.
L 2539 Vognmand Kaj Andersen, Ø. Thoreby.
L 2540 Smedemester A. Andersen, Saxkjøbing.
L 2541 Postbud Otto Rasmussen, Rørbæk.
L 2542 Brændselshandler Chr. Nielsen, Saxkjøbing.
L 2543 Repræsentant Hans Frederiksen, Grænge.
L 2544 Gaardejer Frants Clausen, Oreby.
L 2545 Læge B. B. Bøgh, Thoreby.
L 2546 Medhjælper Mogens Knudsen, Rørbæk.
L 2547 Købmand C. A. Bils, Slemminge.
L 2548 Arkitekt Olaf Jørgensen, Saxkjøbing.
L 2549 Mejeribestyrer E. Hansen, Rørbæk.
L 2550 Arkitekt A. Følmann, Sundby L.
L 2551 Statshusmand Bernh. Olsen, Vignæs.
L 2552 Bankassistent J. Andersen, Rørbæk.
L 2553 Saxkjøbing Savværk A/S, Saxkjøbing.
L 2554 Mekaniker Hans Nielsen, Thoreby.
L 2555 Snedkermester Johs. Hansen, Majbølle.
L 2556 Forpagter A. P. Nielsen, Radsted.
L 2557 Vognmand Bernh. Rasmussen, Hjelm.
L 2558 Slagter Leo Herman, Taars.
L 2559 Godsejer Fru B. de Neergaard, Fuglsang.
L 2560 Barber A. Bang Hansen, Radsted.

K Ø R M E D N A F T A

- L 2561 Gartner H. M. Læntwer, Saxkjøbing.
L 2562 Landpostbud R. P. Henriksen, Grænge.
L 2563 Smedemester A. Olsen, Ø. Thoreby.
L 2564 Gaardejer Adolf Petersen, Radsted.
L 2565 Købmand A. V. Semberg, Saxkjøbing.
L 2566 Bager Poul Gregers, Rørbæk.
L 2567 Mekaniker Fred. Petersen, Saxkjøbing.
L 2568 Rentier Laurits P. Kepp, Vaabensted.
L 2569 Husejer Mads V. Madsen, Grænge.
L 2570 Landmand Ejner Holm, Taars.
L 2571 Cementstøber Christian Jensen, Saxkjøbing.
L 2572 Rentier Carl Nielsson, Raagelunde.
L 2573 Arbejdsmand Lars P. Simonsen, Krungerup.
L 2574 Gaardejer Rs. Bruun, Hjelm.
L 2575 Værkfører A. J. Larsen, Sundby L.
L 2576 Fru Karen Petersen, Saxkjøbing.
L 2577 Musikdirektør H. Rønnø, Saxkjøbing.
L 2578 Proprietær J. Prah, Fælleseje.
L 2579 Gaardejer H. P. Hansen, Rørbæk.
L 2580 Vognmand Asger Lauritsen, Vaabensted.
L 2581 Sognefoged A. P. Larsen, Radsted.
L 2582 Slagter B. Brendstrup, Majbølle.
L 2583 Gdr. Rasm. Pind, Radsted.
L 2584 Tømrer Rs. Rasmussen, Grænge.
L 2585 Fabrikant H. A. Clausen, Slemminge.
L 2586 Gartner Jørgen Jørgensen, Stenstrup.
L 2587 Købmand Ravnkilde Nielsen, Thoreby.
L 2588 Tømrer E. Jørgensen, Fjelde.
L 2589 Sognepræst A. Hakonsen, Radsted.
L 2590 Skovfoged Carl Møller, Maltrup.
L 2591 Gartner P. Rej, Ud Stolpe.
L 2592 Mekaniker Sv. Børsen, Rørbæk.
L 2593 Gaardejer Hans Hansen, Hydesby.
L 2594 Vognmand Carl Rasmussen, Flintinge.
L 2595 Mekaniker Felix Hansen, Rørbæk.
L 2596 Gaardejer Ludvig F. Hansen, Soesmarke.
L 2597 Gaardejer Bernh. Petersen, Majbølle.
L 2598 Lensgreve H. Haugwitz, Hardenberg.
L 2599 Lærerinde Frk. E. Christiansen, Kalø.
L 2600 Gaardejer Jørgen Schmidt, Thoreby.
L 2601 Købmand Guldborg Hansen, Saxkjøbing.
L 2602 Fru Otto Nielsen, Guldborg L.

K Ø R M E D N A F T A

- L 2603 Husejer Andreas Rasmussen, Radsted.
L 2604 Enkefru Amalie Hedemann, Grænge.
L 2605 Landmand H. Chr. Rasmussen, Grænge.
L 2606 Skovrider C. Kann, Engestofte.
L 2607 Handelsmand Aug. Johansen, Engestofte.
L 2608 Gaardejer H. P. Olsen, Grænge.
L 2609 Gaardejer Julius Bille, Ø. Thoreby.
L 2610 Forvalter J. K. Johansen, Rørbæk.
L 2611 Entreprenør H. Møller Andersen, Krungerup.
L 2612 Malermester F. Witt, Rørbæk.
L 2613 Gartner Alfr. Hansen, Taars.
L 2614 Købmand Frode Petersen, Taars.
L 2615 Handelsmand Laurits Jensen, Udstolpe.
L 2616 Gaardejer Vilhelm Skaaning, Slemminge.
L 2617 Mekaniker Sv. Westrup Gleie, Ø. Thoreby.
L 2618 Vognmand Jul. Jensen, Guldborg L.
L 2619 Malermester Neumann Andersen, Radsted.
L 2620 Karetmager Aage Nielsen, Saxkjøbing.
L 2621 Købmand E. Reedtz Enøe, Saxkjøbing.
L 2622 Slagter Knud Rej, Udstolpe.
L 2623 Vejformand Julius Nielsen, Ø. Thoreby.
L 2624 Konditor Herold Mortensen, Saxkjøbing.
L 2625 Mekaniker A. Hansen, Saxkjøbing.
L 2626 Gaardejer Rasm. Braun, Flintinge.
L 2627 Savværksbestyrer Christensen, Nagelsti.
L 2628 Repræsentant Sv. Aage Førster, Ø. Thoreby.
L 2629 Provst N. P. Vestergaard, Majbølle.
L 2631 Vognmand Frede Jacobsen, Ø. Thoreby.
L 2632 Forretningsfører A. Jacobsen, Ø. Thoreby.
L 2633 Gaardejer Rudolf Beske, Kalø.
L 2634 Vognmand Carl A. Petersen, Ø. Thoreby.
L 2635 Arbejdsmand Louis Stok, Sundby L.
L 2636 Vognmand Axel Rasmussen, Saxkjøbing.
L 2637 Gaardejer L. P. Jensen, Nagelsti.
L 2638 Tømrermester Martin Larsen, Saxkjøbing.
L 2639 Vognmand E. Sloth Rasmussen, Vignsnæs.
L 2640 Bager Jørgen Jørgensen, Radsted.
L 2641 Mekaniker A. Hansen, Saxkjøbing.
L 2642 Gartner Fred. Olsen, Oreby.
L 2643 Vognmand Alfr. Johansen, Saxkjøbing.
L 2644 Købmand Villh. Nielsen, Saxkjøbing.
L 2645 Købmand J. P. Lærke, Hjelm.

K Ø R M E D N A F T A

- L 2646 Karetmager Aage Nielsen, Saxkjøbing.
L 2647 Skovfoged K. A. Jacobsen, Radsted.
L 2648 Husejer Carl Jørgensen, Grænge.
L 2649 Murermester Laurits Larsen, Saxkjøbing.
L 2650 Parcellist Anders Andersen, Vignæs.
L 2651 Vognmand A. Bruun Rasmussen, Rørbæk.
L 2653 Banearbejder Chr. Simonsen, Radsted.
L 2654 Gaardejer Alfred Nielsen, Engestofte.
L 2655 Gaardejer P. Kaare, Kraarup.
L 2656 Husejer Madsen Jensen, Vignæs.
L 2658 Gaardejer Peter Beske, Kalø.
L 2659 Chauffør M. Rasmussen, Udstolpe.
L 2660 Overtjener O. Skaftø, Rørbæk.
L 2661 Købmand Henry Hansen, Frejlev.
L 2662 Direktør H. P. Dideriksen, Saxkjøbing.
L 2663 Forpagter H. J. Hansen Høj, Nagelsti.
L 2664 Købmand Carl Romme, Krungerup.
L 2665 Lærerinde M. Pedersen, Fjelde.
L 2666 Malermester E. Rasmussen, Saxkjøbing.
L 2667 Saxkjøbing Savværk A/S, Saxkjøbing.
L 2668 Radioforhandler Svend Olsen, Nagelsti.
L 2669 Handelsmand E. E. Hansen, Fjelde.
L 2670 Uddeler J. Bonke, Rørbæk.
L 2671 Vognmand Vilh. Rasmussen, Saxkjøbing.
L 2672 Gaardejer E. Jansen, Udstolpe.
L 2673 Vognmand Harald Jensen, Engestofte.
L 2674 Murermester Jørg. Jensen, Grænge.
L 2675 Gaardejer P. Stoffers Enke, Grænge.
L 2676 Modelsnedker C. Dyrbye, Ø. Thoreby.
L 2677 C. A. Qvade & Co. A/S, Saxkjøbing.
L 2678 Skovfoged Chr. Peitersen, Grænge.
L 2679 Gaardbestyrer Hans Hansen, Fjelde.
L 2680 Forpagter J. P. Larsen, Vignæs.
L 2681 Mekaniker Johs. E. Petersen, Slemminge.
L 2682 Gaardejer J. Borlund, Radsted.
L 2683 Smedemester Poul Jørgensen, Thoreby.
L 2684 Gaardejer Laurits Pind, Krungerup.
L 2685 Parcellist Axel Hansen, Hjelm.
L 2686 Prokurist H. Hansen, Rørbæk.
L 2687 Forvalterassistent Brysting, Saxkjøbing.
L 2688 Ølhandler P. Jacobsen, Saxkjøbing.
L 2689 Blikkenslager Axel Jensen, Saxkjøbing.

K Ø R M E D N A F T A

- L 2690 Købmand Aage K. Olsen, Sundby L.
L 2691 Gaardejer Chr. Olsen, Hydesby.
L 2692 Forpagter Jørg. Nielsen, Slemminge.
L 2693 Mælkehandler Otto Jensen, Nagelsti.
L 2694 Vognmand Edv. Sørensen, Vaabensted.
L 2696 Gaardejer Chr. Hansen, Radsted.
L 2697 Gartner P. Rej, Udstolpe.
L 2698 Vognmand Alfred Johansen, Saxkjøbing.
L 2699 Det forenede Olie Comp., Saxkjøbing.
L 2700 Vognmand Anders Hovmand, Tokkerup.
L 2701 Skibsmægler J. Boas, Nysted .
L 2702 Mælkehandler Jens Nøbølle, Stubberup.
L 2703 Sognefoged J. L. Jensen, Kettinge.
L 2704 Chauffør Helge Jensen, Frejlev.
L 2705 Vognmand Aksel Hansen, Døllefjelde.
L 2706 Gaardbestyrer H. Hansen, Musse.
L 2707 Gaardejer Vilh. Lærkesen, V. Ulslev.
L 2708 Møller & Bager H. C. Christensen, Frejlev.
L 2709 Vognmand Helge Jensen, Frejlev.
L 2710 Gaardejer Jørgen Hansen, V. Ulslev.
L 2711 Landmand C. Mortensen, Øllebølle.
L 2712 Slagter Axel Hansen, Frejlev.
L 2714 Uddeler K. G. Rasmussen, Ø. Ulslev.
L 2715 Gaardejer H. P. Hansen, Underup.
L 2716 Snedkermester Christen Christensen, Kettinge.
L 2717 Uddeler V. Christensen, Frejlev.
L 2718 Bager Kr. E. Olsen, V. Ulslev.
L 2719 Landmand Ove Brandt, Kettinge.
L 2720 Vognmand R. Skjoldbye, Kettinge.
L 2721 Lærer Alfred Chr. Petersen, Musse.
L 2722 Snedkermester Emil Larsen, Herritslev.
L 2723 Landmand Marius Eriksen, Stubberup.
L 2724 Vognmand, Enkefru C. Jensen, Frejlev.
L 2725 Gaardejer Vilh. H. Kamper, Thorup.
L 2726 Handelsmand H. Pedersen, Kettinge.
L 2727 Kettinge Brugsforening, Kettinge.
L 2728 Mejeriejer Niels Dam, Ø. Ulslev.
L 2729 Barber Agner Pedersen, Ø. Ulslev.
L 2730 Vognmand N. P. Nielsen, Kettinge.
L 2731 Vognmand Hans Grejs, Kettinge.
L 2732 Avlsbruger Christian Jensen, Nysted Skov.
L 2733 Bagermester H. P. Dose, Nysted.

- L 2734 Vognmand Simon Hansen, Herritslev.
L 2735 Bagermester H. Hansen, St. Musse.
L 2737 Gaardbestyrer Johs. Jensen, Kettinge.
L 2738 Lærer Johannes Hansen, Frejlev.
L 2739 Gaardejerske O. Larsen, Herritslev.
L 2741 Gaardejer Ejnar Hansen, V. Ulslev.
L 2742 Snedker Hans J. Madsen, Døllefjelde.
L 2743 Gaardejer Kjartan Lærkesen, V. Ulslev.
L 2744 Parcellist H. J. Rasmussen, Raagelunde.
L 2745 Proprietær Harald Lindholm, V. Ulslev.
L 2746 Vognmand Simon Hansen, Herritslev.
L 2747 Rentier Ove Brandt, Raagelunde.
L 2748 Vognmand P. Hansen, V. Ulslev.
L 2749 Bestyrer Erik Simonsen, Vanthore.
L 2750 Tømrer Fr. Rasmussen, Godsted.
L 2751 Bagersvend Ejner Knudsen, Frejlev.
L 2753 Elektricitetsværksb. Westrup Gleie, Kettinge.
L 2754 Gartner C. Knudsen, Nysted .
L 2755 Købmand Christian Pedersen, Sørup.
L 2756 Smedemester H. J. Mortensen, Nysted.
L 2758 Møller & Bager H. C. Christensen, Herritslev.
L 2759 Snedkermester E. Larsen, Herritslev.
L 2760 Landmand Robert Larsen, Laagerup.
L 2761 Vognmand Harald Jensen, Godsted.
L 2762 Købmand Aksel Nielsen, Frejlev.
L 2764 Gaardejer Vilh. Jørgensen, Karleby.
L 2765 Gdr. J. P. Jørgensen, Frejlev.
L 2766 Smedemester Chr. Pedersen, Ø. Ulslev.
L 2768 Gaardejer J. Jørgensen, Døllefjelde.
L 2769 Sogneraadformand Chr. Skotte, Stubberup.
L 2770 Gaardejer Martin Hvid, Frejlev.
L 2771 Chauffør Asger Dresen, Frejlev.
L 2772 Gaardejer Peder Friis, Ø. Ulslev.
L 2773 Arbejdsmand Thomas Jensen, Nysted.
L 2774 Frk. Agnes Petersen, Nysted Mark.
L 2775 Parcellist K. V. Hansen, Bregninge.
L 2776 Vognmand Vilh. Hansen, Vanthore.
L 2777 Lærer Edv. Nielsen, Døllefjelde.
L 2778 Vognmand H. A. Nielsen, Karleby.
L 2779 Gaardejer Fred. Rs. Pommer, Godsted.
L 2780 Købmand J. Mortensen, Nysted.
L 2781 Tømrer J. Andersen, Thorup.

- L 2782 Vognmand V. Andersen, Nysted.
L 2783 Slagter Carl Hansen, Vanthore.
L 2784 Tækkemand Anker Jensen, Sløsse.
L 2785 Slagter H. J. P. Ugleholt, Musse.
L 2786 Vognmand Simon Hansen, Herritslev.
L 2787 Tømremester Fr. Jensen, V. Ulslev.
L 2788 Købmand Carl C. Olsen, Nysted.
L 2789 Købmand E. Madsen, Nysted.
L 2790 Mekaniker Johs. Jørgensen, V. Ulslev.
L 2791 Gaardejer Julius Henriksen, Stubberup.
L 2792 Gaardejer Valdemar Nielsen, Frejlev.
L 2793 Fru E. Krag, Nysted.
L 2795 Viktualiehandler Fr. Nielsen, Nysted.
L 2796 Vognmand Carl Pedersen, Herritslev.
L 2800 Autoh. A. Hansen, Nykøbing F. Prøvenummer.
L 2801 Autoh. A. Hansen, Nykøbing F. Prøvenummer.
L 2802 Autoh. B. Petersen, Nykøbing F. Prøvenummer.
L 2803 Autoh. B. Petersen, Nykøbing F. Prøvenummer.
L 2804 Autoh. B. Petersen, Nykøbing F. Prøvenummer.
L 2805 Autoh. B. Petersen, Nykøbing F. Prøvenummer.
L 2806 Autoh. B. Petersen, Nykøbing F. Prøvenummer.
L 2807 Mekaniker A. Clausen, Nykøbing F. Prøve-Nr.
L 2808 Mekaniker Bruno Dohn, Nyk. F. Prøve-Nr.
L 2809 Mekaniker H. Larsen, Nykøbing. Prøve-Nr.
L 2810 Autoh. Th. Jensen, Nykøbing F. Prøvenummer.
L 2811 Guldsm. S. Nielsen, Nykøbing F. Prøvenummer.
L 2812 Mekan. A. Boesen, Nykøbing F. Prøvenummer.
L 2813 Guldsmed S. Aa. Nielsen, Nyk. F. Prøve-Nr.
L 2814 Købm. V. Hansen, Nykøbing F. Prøvenummer.
L 2819 Autohdl. Bernh. Petersen, Nyk. F. Prøve-Nr.
L 2820 Autoh. N. C. Kragh, Nykøbing F. Prøvenummer.
L 2821 Autoh. N. C. Kragh, Nykøbing F. Prøvenummer.
L 2822 Repræsentant Christian Dohn, Nykøbing F.
L 2825 Mekaniker Sofus Olsen, Nykøbing F. Prøve-Nr.
L 2826 Firma Aage Hansen A/, Nyk. F. Prøve-Nr.
L 2827 Lærerinde Møller Hansen, Nykøbing F.
L 2828 Firma Aage Hansen A/S, Nyk. F. Prøve Nr.
L 2829 Købmand Hans Borchersen, Nykøbing F.
L 2830 Kartoffelhandler Julius Eriksen, Nykøbing F.
L 2831 Møller Christian Christensen, Nykøbing F.
L 2832 Møbelhandler L. Henriksen, Nykøbing F.
L 2833 Overretssagfører M. Jakobsen, Nykøbing F.

- L 2834 Handelsmand Axel Hansen, Nykøbing F.
L 2835 Købmand Edv. Schultz, Nykøbing F.
L 2837 Vognmand C. Thomsen, Nykøbing F.
L 2838 Smedemester Hans P. Hansen, Sdr. Vedby.
L 2839 Garagemester K. Axel, Nykøbing F.
L 2841 Mekaniker C. Christiansen, Nykøbing F.
L 2842 Grosserer Axel Dohn, Nykøbing F.
L 2843 Mekaniker Joh. Johansen, Nykøbing F.
L 2844 Købmand Frederik Rasmussen, Nykøbing F.
L 2845 Værkfører H. Rasmussen, Nykøbing F.
L 2846 Maskinarbejder E. Rasmussen, Nykøbing F.
L 2847 Mekaniker F. Larsen, Nykøbing F.
L 2848 Baadebygger K. Hansen, Nykøbing F.
L 2849 Cyklehandler Fr. H. Larsen, Nykøbing F.
L 2851 Telegrafarbejder E. Hansen, Nykøbing F.
L 2852 Chauffør S. A. Rasmussen, Nykøbing F.
L 2855 Firma Jens Thorsen A/S, Nykøbing F.
L 2860 Arbejdsmand K. Petersen, Nykøbing F.
L 2864 Tjener Chr. Hansen, Nykøbing F.
L 2865 Kontrolassistent H. Jørgensen, Nykøbing F.
L 2866 Dansk Andels Ægeksport, Nykøbing F.
L 2867 A/S Nykøbing F. Bryghus, Nykøbing F.
L 2868 Brugsuddeler Arnold Buxbom, Marrebæk.
L 2869 Smedemester Carl Nygren, Væggerløse.
L 2870 Massøse E. Kirchoff, Nykøbing F.
L 2871 Restauratør C. Larsen, Nykøbing F.
L 2872 Fru M. Laursen, Nykøbing F.
L 2873 A/S L. P. Jappes Efterfl., Nykøbing F.
L 2874 Vognmand Rasmus Petersen, Nykøbing F.
L 2875 Vognmand Rasmus Petersen, Nykøbing F.
L 2876 A/S Nykøbing F. Bryghus, Nykøbing F.
L 2877 Vognmand Rasmus Hansen, Nykøbing F.
L 2878 Repræsentant Aage Petersen, Nykøbing F.
L 2879 Glarmester Jens Hansen, Nykøbing F.
L 2880 Repr. Chr. Mønsted Andersen, Nykøbing F.
L 2881 A/S A. Nielsen & Co., Nykøbing F.
L 2882 A/S A. Nielsen & Co., Nykøbing F.
L 2883 Garver H. V. Holm, Nykøbing F.
L 2884 Købmand H. Henriksen & Co., Nykøbing F.
L 2885 Muremester H. L. Jakobsen, Nykøbing F.
L 2886 Kommissionær Jens Adrian, Nykøbing F.
L 2887 Malermester Borch Larsen, Nykøbing F.

- L 2888 Handelsrejsende F. Havemann, Nykøbing F.
L 2889 Tømrersvend P. Nielsen, Nykøbing F.
L 2890 Vognmand Jakob Sørensen, Nykøbing F.
L 2891 Sagfører C. Mortensen, Nykøbing F.
L 2892 Fabrikant H. Schæfler Petersen, Nykøbing F.
L 2893 Fabrikant W. Petersen, Nykøbing F.
L 2894 Købmand Hans Borchersen, Nykøbing F.
L 2895 Mejerist A. Riismøller, Nykøbing F.
L 2896 Fru Hansine Hansen, Nykøbing F.
L 2898 Handelsmand A. Hansen, Nykøbing F.
L 2899 Snedkermester A. Chr. Lauersen, Nykøbing F.
L 2900 Skomagermester W. Petersen, Nykøbing F.
L 2901 Frk. Elisabeth Nielsen, Nykøbing F.
L 2902 Blikkenslager Hans Andersen, Nykøbing F.
L 2903 Stadsdyrlæge M. P. Madsen, Nykøbing F.
L 2904 Mejeribestyrer J. P. Nielsen, Idestrup.
L 2905 Gasværksarbejder V. Nielsen, Nykøbing F.
L 2906 A/S Teglværkernes Salgskontor, Nykøbing F.
L 2907 Bagermester Hans Rasmussen, Gedser.
L 2908 Murermester C. Nielsen, Nykøbing F.
L 2909 Autohandler Th. Jensen, Nykøbing F.
L 2910 Fru Tandlæge E. Smith, Nykøbing F.
L 2911 Tømrermester Carl Nielsen, Nykøbing F.
L 2912 Tømrermester Chr. Jørgensen, Nykøbing F.
L 2913 Ekspedient Vilhelm Hansen, Nykøbing F.
L 2914 Fabrikant A. Winther, Nykøbing F.
L 2915 Vognmand E. Rheinländer, Nykøbing F.
L 2916 Rentier A. P. Jensen, Nykøbing F.
L 2917 Assistent Jens Chr. Jensen, Nykøbing F.
L 2918 Købmand O. Jørgensen, Nykøbing F.
L 2919 Amtsspektør C. Bøie, Nykøbing F.
L 2920 Købmand Vilhelm Hansen, Nykøbing F.
L 2921 Firma S. Kjærsgaard & Co., Nykøbing F.
L 2922 Frk. Edel Madsen, Nykøbing F.
L 2923 A/S P. V. Suhr & Co., Nykøbing F.
L 2924 Vognmand A. Thomsen, Nykøbing F.
L 2925 A/S A. Nielsen & Co., Nykøbing F.
L 2926 Arbejdsmand M. Mortensen, Nykøbing F.
L 2927 Kabelmester P. Ohrberg, Nykøbing F.
L 2928 Slagtermester Knud Bengtsen, Nykøbing F.
L 2929 Vognmand Rasmus Pedersen, Nykøbing F.
L 2930 Kørelærer M. Pedersen, Nykøbing F.

- L 2931 Handelsmand L. Andersen, Nykøbing F.
L 2932 Skomagermester Chr. Rasmussen, Nykøbing F.
L 2933 Sagfører E. Høegh, Nykøbing F.
L 2934 Handelsmand P. Olsen, Nykøbing F.
L 2935 Snedker Carl Hansen, Nykøbing F.
L 2936 Firma Singer & Co., Nykøbing F.
L 2937 Tømrer H. Jensen, Nykøbing F.
L 2938 Maskinarbejder T. Petersen, Nykøbing F.
L 2939 Andelsfoderstofforretningen, Nykøbing F.
L 2940 Skibsfører Martin Sørensen, Nykøbing F.
L 2942 Nykøbing F. Dampmølle, Nykøbing F.
L 2943 Repræsentant A. Reiths, Nykøbing F.
L 2944 Fru Vestergaard Olsen, Nykøbing F.
L 2946 A/S Emil Kæstel, Nykøbing F.
L 2948 Vognmand Hans Hansen, Nykøbing F.
L 2949 Vognmand C. Jensen, Nykøbing F.
L 2951 Statspolitiet, Nykøbing F.
L 2952 Elektromekaniker C. Jørgensen, Nykøbing F.
L 2953 Købmand Frederik Kryger, Nykøbing F.
L 2954 Installatør Chr. Hansen, Nykøbing F.
L 2955 Maskinhandler H. C. Hansen, Nykøbing F.
L 2956 Rentier M. Rasmussen, Nykøbing F.
L 2957 Snedkermester Chr. Hansen, Nykøbing F.
L 2958 Snedkermester Chr. Christensen, Nykøbing F.
L 2959 Købmand Th. Rasmussen, Nykøbing F.
L 2960 Musiker E. Madsen, Nykøbing F.
L 2961 Firma A. Nielsen & Co., Nykøbing F.
L 2962 Købmand Carl Nielsen, Nykøbing F.
L 2963 Repræsentant E. Nielsen, Nykøbing F.
L 2965 Firmaet Niels Rasmussen, Nykøbing F.
L 2966 Fabrikant A. Winther, Nykøbing F.
L 2967 Tømrermester Chr. Petersen, Nykøbing F.
L 2968 Radiotelegrafist Chr. Jakobsen, Gedser.
L 2969 Landinspektør A. Lorentzen, Nykøbing F.
L 2970 Savværksarbejder H. Ottesen, Nykøbing F.
L 2971 Fru Sigrid Hansen, Nykøbing F.
L 2972 Nykøbing F. Trælasthandel, Nykøbing F.
L 2973 Forpagter H. Knudsen, Idestrup.
L 2974 Vognmand V. Strange, Nykøbing F.
L 2976 Smedemester Arnold Johnsen, Nykøbing F.
L 2977 Vognmand Charles Larsen, Nykøbing F.
L 2978 Frugthandler Chr. Olsen, Nykøbing F.

- L 2979 Frk. Anna Skytte, Ulslev.
L 2980 Forretningsfører Otto Hansen, Nykøbing F.
L 2981 Proprietær H. P. Petersen, Brusrup.
L 2982 Mejeriejer F. Leth, Nykøbing F.
L 2983 Samme.
L 2984 Gaardejer C. Rasmussen Skytte, Hillestrup.
L 2985 A/S Margarinefabriken, Nykøbing F.
L 2986 Bogholder P. Christensen, Nykøbing F.
L 2987 Malermester Chr. Meyer, Nykøbing F.
L 2988 Købmand Hans Borchersen, Nykøbing F.
L 2989 Vognmand A. F. Jensen, Nykøbing F.
L 2990 Læge C. Nissen, Nykøbing F.
L 2991 Vognmand E. Jensen, Nykøbing F.
L 2992 Portør J. Hertz, Tjæreby.
L 2993 Landmand Hans Corneliussen, Højet.
L 2994 Fru M. Nielsen, Ulslev.
L 2995 Biskop J. J. Ammundsen, Nykøbing F.
L 2996 Gaardejer Poul Rasmussen, Højet.
L 2997 Gaardejer Peter Jørgensen, Tjæreby.
L 2998 Karetmager F. Hansen, Nykøbing F.
L 2999 Smed H. Carlsen, Nykøbing F.
L 3000 Inspektør Chr. Jensen, Nykøbing F.
L 3001 Vognmand M. Madsen, Nykøbing.
L 3002 Bestyrer Hans Larsen, Nykøbing F.
L 3005 Chauffør A. Carlsen, Marrebæk.
L 3006 Vognmand Gustav Frandsen, Nykøbing F.
L 3007 Læge Poul Madsen, Nykøbing F.
L 3008 Gaardejer Jens Chr. Pommer, Idestrup.
L 3009 Formand Ove Hansen, Nykøbing F.
L 3010 Købmand Jens Laurits Hansen, Bøtø.
L 3011 Agent E. H. Smith, Nykøbing F.
L 3012 Børstenbinder H. Hansen, Nykøbing F.
L 3013 Smedemester H. Th. Jørgensen, Sdr. Ørslev.
L 3014 Fru H. Christiansen, Nykøbing F.
L 3015 Kommunesekretær J. Schultz, Nykøbing F.
L 3016 Murermester J. E. Bolvig Hansen, Nykøbing F.
L 3017 Købmand Ludvig Jensen, Nykøbing F.
L 3018 Elektriker Einer Ravn, Nykøbing F.
L 3019 Automobilh. Th. Jensen, Nykøbing F.
L 3020 Chauffør F. Mortensen, Nykøbing F.
L 3021 Bogholder Viggo V. Barley, Nykøbing F.
L 3022 Vognmand Marius Ravn, Nykøbing F.

- L 3023 Direktør Kai Jeppesen, Nykøbing F.
L 3024 Slagtermester Viktor Petersen, Stouby.
L 3025 Inspektør A. Mortensen, Nykøbing F.
L 3026 Købmand Ervin Petersen, Nykøbing F.
L 3028 Autohandler B. Petersen, Nykøbing F.
L 3029 Vognmand E. Jensen, Nykøbing F.
L 3030 Mekaniker Verner Poulsen, Nykøbing F.
L 3032 Mejerist E. Leth, Nykøbing F.
L 3034 Mejerist Ove Ibsen, Nykøbing F.
L 3036 Vejmand Carl Christensen, Nykøbing F.
L 3037 Maskinmester Jørgen Knudsen, Nykøbing F.
L 3038 Typograf B. Olsen, Nykøbing F.
L 3039 Snedker J. Nielsen, Nykøbing F.
L 3040 Gartner Svend Aage Kragh, Nykøbing F.
L 3043 Arbejdsmand Søren Petersen, Nykøbing F.
L 3046 Tømrer Knud Rasmussen, Ulslev.
L 3047 Chauffør C. C. Simonsen, Nykøbing F.
L 3048 Postbud R. A. Thomsen, Nykøbing F.
L 3049 Bankassistent J. Chr. Jensen, Nykøbing F.
L 3050 Vognmand H. Petersen, Nykøbing F.
L 3051 Vaskeriejer Louis Jensen, Nykøbing F.
L 3053 Mekaniker Leon Rasmussen, Nykøbing F.
L 3054 Malersvend E. H. Hansen, Nykøbing F.
L 3055 Gaardejer Valdemar Clausen, Ulslev.
L 3056 Købmand Georg Knudsen, Nykøbing F.
L 3057 Maskinfabrikant Emil Rønne, Nykøbing F.
L 3058 Murermester K. Madsen, Nykøbing F.
L 3059 Falsters Højspændingsværk, Sdr. Ørslev.
L 3060 Amtsinspektør E. Jønsson, Nykøbing F.
L 3061 Skomager Sofus Eriksen, Nykøbing F.
L 3062 Grosserer Chr. Jensen, Nykøbing F.
L 3063 Karetmager E. Hansen, Nykøbing F.
L 3064 Lolland-Falsters Telefon A/S, Nykøbing F.
L 3065 Ingeniør Carl Schmidt, Nykøbing F.
L 3066 Gaardejer P. Jensen Hovdreng, Elkenøre.
L 3067 Lolland-Falsters Telefon A/S, Nykøbing F.
L 3068 Slagtermester Ricard O. Jensen, Nykøbing F.
L 3069 Mejeriejer H. Hansen, Nykøbing F.
L 3070 Vognmand Carl Thomsen, Nykøbing F.
L 3072 Købmand Axel Jensen, Gedser.
L 3073 Vulkanisør C. Høj, Nykøbing F.
L 3075 Vognmand Joh. Johansen, Nykøbing F.

- L 3076 Købmand Laurits Bruun, Nykøbing F.
L 3077 Lolland-Falsters Telefon A/S, Nykøbing F.
L 3078 Tjener Tage Sørensen, Nykøbing F.
L 3079 Arbejdernes Fællesbageri, Nykøbing F.
L 3080 A/S Sukkerfabriken, Nykøbing F.
L 3081 Gaardejer Jørgen Lollike, Sdr. Ørslev.
L 3082 Assurandør S. E. Jørgensen, Nykøbing F.
L 3083 Gaardejer Ludvig Simonsen, Sdr. Ørslev.
L 3084 Gartner Johs. Johansen, Nykøbing F.
L 3085 Arkitekt Albert Petersen, Nykøbing F.
L 3086 Mejeriejer Fr. Leth, Nykøbing F.
L 3088 Gaardejer Hans Peter Carlsen, Væggerløse.
L 3089 Tarmhandler J. Willer, Nykøbing F.
L 3090 Cand. pharm. H. Kirketerp, Nykøbing F.
L 3091 Instrumentm. A. Lind Hansen, Nykøbing F.
L 3092 Møbelhandler Osv. Andersen, Nykøbing F.
L 3093 Direktør Svend K. Jeppesen, Nykøbing F.
L 3095 Gaardejer A. Lolle, Gedesby.
L 3096 Vognmand Karl Leo Fritzen, Skelby.
L 3097 A/S Nykøbing F. Dampmølle, Nykøbing F.
L 3098 Gaardejer Laurits Romer, Hasselø.
L 3099 Gaardejer Sigvald Chr. Larsen, Radbjerg.
L 3100 Gaardejer Hans Hansen, Ulslev.
L 3102 Mekaniker R. Friis, Nykøbing F.
L 3103 Repræsentant Troen, Nykøbing F.
L 3104 Apoteker H. Pyndt, Nykøbing F.
L 3105 Murermester Carl Petersen, Nykøbing F.
L 3106 Fabrikant Herman Nobel, Nykøbing F.
L 3107 Møller Niels Peter Hansen, Stouby.
L 3108 Købmand Fr. Rasmussen, Nykøbing F.
L 3109 Smedemester Chr. Lauritzen, Nykøbing F.
L 3110 Firmaet A. Nielsen & Co., Nykøbing F.
L 3112 Vognmand Henrik Petersen, Nykøbing F.
L 3113 Prokurist K. Hansen, Nykøbing F.
L 3114 Filialbestyrer F. H. Frederiksen, Nykøbing F.
L 3115 Firmaet Niels Madsen, Nykøbing F.
L 3116 Handelsmand E. Petersen, Nykøbing F.
L 3119 Vognmand N. Andersen, Nykøbing F.
L 3120 Fabrikant Aarslev Jensen, Nykøbing F.
L 3121 Firma Ole Sørensen & Co., Nykøbing F.
L 3122 Købmand V. Th. Petersen, Nykøbing F.
L 3123 Fabrikant E. Nobel, Nykøbing F.

- L 3124 Fisker Jens Boesen, Nykøbing F.
L 3125 Direktør J. Andersen, Nykøbing F.
L 3126 Slagtermester Kaj Brogaard, Nykøbing F.
L 3128 Mælkehandler Louis Hansen, Nykøbing F.
L 3129 Hotelejer Henry Koch, Nykøbing F.
L 3130 Landmand Chr. Andreas Jacobsen, Hasselø.
L 3131 Gaardejer Ludvig Hemmingsen, Marrebæk.
L 3132 Gaardejer Hans Hansen, Sdr. Ørslev.
L 3134 Det danske Petroleumsselskab, Nykøbing F.
L 3135 Brødkusk Alfr. Nielsen, Nykøbing F.
L 3136 Uddeler Jørg. Hansen, Sdr. Kirkeby.
L 3137 Frugthandler E. Frederiksen, Nykøbing F.
L 3138 Købmand Sig. Christensen, Nykøbing F.
L 3139 Smedemester K. Jeppesen, Stouby.
L 3141 Gaardejer Karl Olsen, Stouby.
L 3142 Firma L. P. Jappes Eff., Nykøbing F.
L 3143 Arbejdsn. H. Brigsted Jørgensen, Nyk. F.
L 3144 Repræsentant Brink Jensen, Nykøbing F.
L 3145 Gaardejer Laurits Rysse, Marrebæk.
L 3146 Afdelingschef P. Mikkelsen, Nykøbing F.
L 3148 Gaardejer Nicolaj Pærregaard, Væggerløse.
L 3150 Smedemester Torben Møller, Nykøbing F.
L 3151 Lolland-Falsters Telefon A/S, Nykøbing F.
L 3153 Slagtermester Leo Sønderup, Marrebæk.
L 3154 Gaardejer J. H. Andreas Jacobsen, Skelby.
L 3156 Afdelingsleder Thorkild Bang, Nykøbing F.
L 3150 Smedemester F. Møller, Nykøbing F.
L 3157 Gaardejer A. Hvidmark, Ulslev.
L 3158 Firma Sophus Petersen A/S, Nykøbing F.
L 3159 Slagter Niels A. Christensen, Nykøbing F.
L 3160 Købmand Erik Wismer, Nykøbing F.
L 3161 Vognmand E. Reinländer, Nykøbing F.
L 3162 Tandlæge Oluf Schmidt, Nykøbing F.
L 3163 Maskinmester P. Hansen, Nykøbing F.
L 3165 Mekaniker Sofus Olsen, Nykøbing F.
L 3166 Gaardejer Niels Jørgen, Boesen, Ulslev.
L 3167 Gaardejer Hans Andreas Hansen, Elkenøre.
L 3170 Købmand Edv. Chr. Schultz, Nykøbing F.
L 3173 Børstenbinder H. C. Christiansen, Nykøbing F.
L 3174 Gaardejer Chr. Rasmussen Suder, Marrebæk.
L 3175 Fiskehandler A. Pryds, Nykøbing F.
L 3176 Vognmand C. Thomsen, Nykøbing F.

- L 3177 Gaardejer Hans Andersen Høge, Tjæreby.
L 3178 Formand R. Knudsen, Nykøbing F.
L 3179 Gdr. R. Christoffersen Myssen, Væggerløse.
L 3180 Teglværksejer Aarslev Jensen, Nykøbing F.
L 3181 Lolland-Falsters Telefonaktieselskab, Nyk. F.
L 3182 Grosserer O. Høst, Nykøbing F.
L 3183 Gartner J. Johansen, Nykøbing F.
L 3184 Direktør Jørg. Thye, Nykøbing F.
L 3185 Gaardejer Hans Jørg. Hansen, Ulslev.
L 3186 Overinspektør E. Plambøck, Nykøbing F.
L 3187 Vognmand Viggo Larsen, Nykøbing F.
L 3189 Købmand Svend Teilmann, Nykøbing F.
L 3192 Proprietær Axel Danielsen, Fiskebæk.
L 3193 Fru Magda Henriksen, Nykøbing F.
L 3196 Inspektør B. Møller, Nykøbing F.
L 3197 Teglværksejer Aarslev Jensen, Nykøbing F.
L 3198 Skrædermester Ch. Jensen, Nykøbing F.
L 3199 Fabrikant Hans Peter Petersen, Nykøbing F.
L 3200 Repræsentant Chr. Jensen Friser, Nykøbing F.
L 3201 Vognmand Martin Jensen, Nykøbing F.
L 3202 Fru Magda Henriksen, Nykøbing F.
L 3203 Tandslæge A. Chr. Buemann, Nykøbing F.
L 3204 Firmaet „Javaboden“, Nykøbing F.
L 3205 Firmaet „Javaboden“, Nykøbing F.
L 3206 Firmaet „Javaboden“, Nykøbing F.
L 3207 A/S Emil Kæstel, Nykøbing F.
L 3208 Ingeniør J. M. Olsen, Nykøbing F.
L 3209 Værkfører S. Boesen, Nykøbing F.
L 3210 Tilskærer H. Chr. Nørregaard, Nykøbing F.
L 3211 Maskinmester B. Preisler, Nykøbing F.
L 3212 Firma Lütken & Frigast, Nykøbing F.
L 3213 A/S Arbejdernes Fællesbageri, Nykøbing F.
L 3214 Vognmand J. A. Rheinländer, Nykøbing F.
L 3215 Bogholder R. Ahrendt, Nykøbing F.
L 3217 Mekaniker H. Nielsen, Nykøbing F.
L 3218 Bogholderske A. Christensen, Nykøbing F.
L 3219 Frk. Ellen Hansen, Nykøbing F.
L 3220 Overassistent Ch. Svendsen, Nykøbing F.
L 3222 Repræsentant H. P. Løjmann, Nykøbing F.
L 3223 Ingeniør K. Wested, Nykøbing F.
L 3224 Telegrafmontør Christensen, Nykøbing F.
L 3226 Ingeniør C. Næsbøl, Nykøbing F.

K Ø R M E D N A F T A

- L 3227 Købmand Torben Saunte, Nykøbing F.
L 3228 Lolland-Falsters Nafta Benzin, Nykøbing F.
L 3229 Grosserer A. Kirkebye, Nykøbing F.
L 3230 Købmand Rs. Oluf Petersen, Nykøbing F.
L 3232 Blikkenslager Louis Hansen, Nykøbing F.
L 3233 Assurandør E. Knudsen, Nykøbing F.
L 3234 Fru Kirsten Bech Hansen, Nykøbing F.
L 3235 Firmaet L. P. Jappes Eff., Nykøbing F.
L 3236 Eksportfabriken „Dana“, Nykøbing F.
L 3237 Maskinarbejder P. Christoffersen, Nykøbing F.
L 3238 Fornikler Niels Th. Nielsen, Nykøbing F.
L 3239 Speditør H. P. Petersen, Nykøbing F.
L 3240 Læge E. Peytz, Nykøbing F.
L 3241 Møller Rich. Jensen, Nykøbing F.
L 3242 Mælkehandler C. Ibsen, Nykøbing F.
L 3244 Vognmand E. Henrik Petersen, Nykøbing F.
L 3245 Musiker V. Hansen, Nykøbing F.
L 3246 Skræderm. Enggaard Hansen, Nykøbing F.
L 3247 Vognmand V. A. Bornemann, Nykøbing F.
L 3248 Vognmand M. Ravn, Nykøbing F.
L 3249 Skibsbygger Sv. Nielsen, Nykøbing F.
L 3250 Salgschef K. Lund, Nykøbing F.
L 3251 Malersvend S. A. Hansen, Nykøbing F.
L 3252 Kusk Eivin Larsen, Nykøbing F.
L 3253 Barber Harry Rytter, Nykøbing F.
L 3255 Cigarsorterer B. Petersen, Nykøbing F.
L 3256 Arbejdsmand Th. Rasmussen, Nykøbing F.
L 3257 Traktorfører Osvald Thulin, Nykøbing F.
L 3261 Tømrersvend J. Rasmussen, Nykøbing F.
L 3262 Skomager H. Christensen, Nykøbing F.
L 3264 Tømrer Eli Rasmussen, Nykøbing F.
L 3265 Bager H. C. Christensen, Nykøbing F.
L 3266 Grosserer P. Sloth, Nykøbing F.
L 3267 Købmand Anker Møller, Nykøbing F.
L 3269 Fru Grethe Nielsen, Nykøbing F.
L 3270 Tjener Hans Carl Jensen, Nykøbing F.
L 3271 Maler B. Ibsen, Nykøbing F.
L 3273 Grosserer P. Chr. Hansen, Nykøbing F.
L 3274 Købmand Edvard Hansen, Nykøbing F.
L 3275 Repræsentant R. Volsing, Nykøbing F.
L 3276 Slagtermester H. P. Rasmussen, Nykøbing F.
L 3277 Smedemester Chr. Lauritzen, Nykøbing F.

K Ø R M E D N A F T A

- L 3278 Slagtermester O. Christensen, Nykøbing F.
L 3279 Snedkermester V. Hansen, Nykøbing F.
L 3282 Vognmand Niels Juul Cramer, Nykøbing F.
L 3285 Vognmand Martin Madsen, Nykøbing F.
L 3286 Mekaniker H. Justesen, Nykøbing F.
L 3287 Fru D. Jørgensen, Nykøbing F.
L 3288 Gasværksarbejder Joh. Andersen, Nykøbing F.
L 3289 Vognmand K. J. Vognsvend, Nykøbing F.
L 3290 Arbejdernes Fællesbageri, Nykøbing F.
L 3291 Købmand M. P. Sillehoved, Nykøbing F.
L 3292 A/S Nykøbing F. Sukkerfabrik, Nykøbing F.
L 3293 Kontrollør S. Svendsen, Nykøbing F.
L 3295 Kulturtekniker Jacobsen, Nykøbing F.
L 3299 Produkth. H. P. Mortensen, Nykøbing F.
L 3300 Vognmand Jens Larsen, Gedser.
L 3301 Gaardejer Thorkild Østergaard, Højet.
L 3302 Gaardejer Magnus Graae, Elkenøre.
L 3303 Gaardejer Charles Engberg, Gedesby.
L 3304 Gaardejer J. Rasmussen Kaarde, Staureby.
L 3305 Gaardejer A. Rasmussen, Hillestrup.
L 3306 Mekaniker Frants Nielsen, Gedesby.
L 3307 Fru Hansine Olsen, Hasselø.
L 3308 Læge H. Nutzhorn, Gedser.
L 3309 Bager Chr. Olsen, Sdr. Ørslev.
L 3310 Gaardejer Valdemar Chr. Koch, Ulslev.
L 3311 Landmand Harald Hansen, Brusrup.
L 3312 Mekaniker Georg Larsen, Skelby.
L 3313 Handelsmand C. Nielsen, Ulslev.
L 3314 Slagter A. Jørgensen Abraham, Sdr. Ørslev.
L 3315 Slagter Sv. Petersen, Gedser.
L 3316 Handelsmand C. H. Jensen, Ulslev.
L 3317 Tømrer Anthon Nielsen, Skelby.
L 3318 Gaardejer Jens Fr. Jørgensen, Bøtø.
L 3319 Bager Ole Chr. Olsen, Sdr. Ørslev.
L 3320 Vognmand Edv. Hansen, Staureby.
L 3322 Handelsmand Christoffer Hansen, Idestrup.
L 3323 Landmand L. Drage, Ulslev.
L 3324 Købmand Alfred Madsen, Sdr. Vedby.
L 3325 Mekaniker Engberg Nielsen, Idestrup.
L 3326 Rentier Hans Peter Jensen, Sdr. Ørslev.
L 3327 Bestyrer C. Rasmussen, Idestrup Mølle.
L 3328 Sognefoged Marius Krogh, Idestrup.

KØR MED NAFTA

- L 3329 Bagermester Th. M. Rasmussen, Skelby.
L 3330 Gaardejer Th. Kragh, Sdr. Vedby.
L 3331 Bestyrer Peter Fredskild, Frisenfeldt.
L 3332 Forpagter O. Larsen, Ludvigsgave.
L 3333 Gaardejer Peter Petersen, Sdr. Taastrup.
L 3334 Gaardejer Jens Severin Toxværd, Marrebæk.
L 3335 Bestyrer Reimer Kragh, Væggerløse.
L 3336 Gaardejer K. Kimer, Tjæreby.
L 3337 Gaardejer H. P. Nielsen, Gedesby.
L 3339 Maskinmester Rantzau Geisler, Gedser.
L 3341 Pastor K. M. Hansen, Gedser.
L 3343 Bagermester Emil Jørgensen, Gedser.
L 3344 Gaardejer Vilhelm Rasmussen, Højet.
L 3345 Gaardejer Rasmus Christiansen, Hasselø.
L 3346 Brødkusk Rasm. Henriksen, Idestrup.
L 3348 Gaardejer H. K. Kaare, Ulslev.
L 3349 Vognmand Th. Nielsen, Væggerløse.
L 3350 Gaardejer Niels Nielsen, Staureby.
L 3351 Landmand Victor Larsen, Skelby.
L 3352 Landmand K. Skytte, Hillestrup.
L 3356 Toldassistent S. A. Olsen, Gedser.
L 3357 Landmand N. C. Jørgensen, Gedsersgaard.
L 3358 Maskinsnedker Henry Johansen, Marrebæk.
L 3359 Landmand Villy A. Olsen, Tjæreby Tang.
L 3360 Mejerist Sigvard Larsen, Gedesby.
L 3362 Arbejdsmand E. Larsen, Sdr. Vedby.
L 3363 Landmand E. Jensen, Stouby.
L 3364 Landmand H. Carstensen, Sdr. Vedby.
L 3365 Gaardejer C. Jørgensen, Staureby.
L 3366 Mejerist C. Nielsen Jensen, Sdr. Ørslev.
L 3367 Gaardejer Emil Olsen, Ulslev.
L 3368 Ølkusk A. Hansen, Væggerløse.
L 3369 Handelsmand E. Lund, Sdr. Ørslev.
L 3370 Sadelmager Peter Rasmussen, Væggerløse.
L 3371 Fiskehandler E. Rasmussen, Sdr. Vedby.
L 3372 Sygeplejerske A. M. Andersen, Højet.
L 3373 Bestyrer Carl Nielsen, Bruserup.
L 3374 Gaardejer N. P. Olsen Skytte, Hillestrup.
L 3375 Fru Marie Høj, Væggerløse.
L 3376 Mejeribestyrer J. Nielsen Suhr, Gedesby.
L 3377 Købmand L. Hansen, Marielyst.
L 3378 Mælkehandler J. Hansen, Tjæreby.

K Ø R M E D N A F T A

- L 3379 Fodermester J. Jensen, Skelby.
L 3380 Sognepræst L. P. Madsen, Skelby.
L 3381 Uddeler M. Petersen, Gedser.
L 3382 Gartner Svend Larsen, Væggerløse.
L 3383 Gaardejer Agner Nielsen, Bruserup.
L 3384 Gaardejer C. Olsen, Stouby.
L 3385 Vognmand L. Ljungstrøm, Botø.
L 3386 Vognmand Niels Chr. Hansen, Bruserup.
L 3387 Uddeler Carl Johannes Larsen, Væggerløse.
L 3388 Gaardejer Marius Hansen, Marienlyst.
L 3389 Vognmand G. Hansen, Ulslev.
L 3391 Gaardejer Hans Hansen, Tjæreby.
L 3392 Vognmand Carl Petersen, Idestrup.
L 3393 Husejer Carl Frandsen, Gedser.
L 3394 Proprietær H. Rasmussen, Gedser.
L 3395 Købmand Jørgen Møller, Tjæreby.
L 3396 Kreaturhandler P. Andersen, Hillestrup.
L 3397 Handelsmand O. Olsen, Gedesby.
L 3398 Gaardejer E. Nielsen, Højet.
L 3399 Vognmand E. Rasmussen, Idestrup.
L 3401 Gaardejer Ole Gaard, Melse.
L 3402 Landmand Johannes Johnsen, Bregninge.
L 3403 Rentier H. Hansen Westen, Horbelev.
L 3404 Gaardejer Niels Brasen, Orehoved.
L 3405 Gaardejer J. Rasmussen, Barup.
L 3406 Kaptajn Thorvald Andersen, Gaabense.
L 3407 Malerm. A. Jensen Thrane, Torkildstrup.
L 3408 Enkefru Hansine Hansen, Gunslev.
L 3409 Kreaturhandler Ludvig Petersen, Blæsebjerg.
L 3410 Gaardejer Poul Larsen, Oure.
L 3411 Apoteker N. J. Petersen, Stubbekøbing.
L 3412 Gartner V. Andersen, Gunsemagle.
L 3413 Glarmester N. Petersen, Stubbekøbing.
L 3414 Snedkermester Theodor Nielsen, Nr. Alslev.
L 3415 Gaardejer H. Larsen Tærsker, Møseby.
L 3417 Murerm. Chr. Jensen Gaard, Stubbekøbing.
L 3418 Gaardejer Lars Hvid, Orehoved.
L 3419 Slagtermester Vilhelm Hansen, Ravnse.
L 3420 Gaardejer R. Nielsen Sværke, Skerne.
L 3421 Gaardejer H. Nielsen Sværke, Gunslev.
L 3422 Smedemester O. Jørgensen, Ravnse.
L 3423 Gaardejer Peter Mogensen, Skovby.

- L 3424 Gaardejer Rasmus Kørup, Taarup.
L 3425 Savskærer Rasm. Poulsen, Egelev.
L 3426 Uddeler Eigil Hansen, Torkildstrup.
L 3427 Vognmand E. Sølvhøj, Stubbekøbing.
L 3428 Arbejdsmand Jensen Spuur, Nr. Alslev.
L 3429 Gaardejer Ole Olsen Berthelsen, Horbelev.
L 3430 Vognmand E. Hansen, Orehoved.
L 3431 Parcellist Hans Chr. Lund, Riserup.
L 3432 Gaardejer Anders Andersen, Lillebrænde.
L 3433 Glarmester Boas Barlund, Nr. Alslev.
L 3434 Sognefoged L. Rasmussen Lejre, Maglebrænde.
L 3436 Rentier Mar. Lange, Nr. Alslev.
L 3437 Gaardejer J. Jensen, Nr. Taastrup.
L 3438 Vognmand Laur. Steinmejer, Horbelev.
L 3439 Gaardejer Christen Nymand, Vejringe.
L 3440 Bagermester Peter Hansen, Nr. Alslev.
L 3441 Inspektør K. Thomsen, Stubbekøbing.
L 3442 Gartner H. Kjeldgaard, Meelse.
L 3443 Gaardejer Peter Stigel, Ravnse.
L 3444 Vognmand Bech Andersen, Horbelev.
L 3445 Slagtermester C. Richard, Lundby.
L 3446 Politibetjent Aage Müller, Stubbekøbing.
L 3448 Gaardejer Valdemar Nielsen, Bregninge.
L 3449 Købmand Carl Nielsen, Torkildstrup.
L 3450 Gaardejer Alfred Nielsen, Skerne.
L 3451 Forstander Hans Rasmussen, Næsgaard.
L 3453 Detailhandler Frederik Rasmussen, Systofte.
L 3454 Fisker H. P. Petersen, Maglebrænde.
L 3455 Fru Eva Hansen, Gaabense.
L 3456 Vognmand Sigv. Jensen, Stubbekøbing.
L 3457 Forpagter M. Dinesen, Skørringe.
L 3458 Smedemester C. Jacobsen, Særslev.
L 3459 Cyklehandler Anders Christensen, Nr. Alslev.
L 3460 Mørmester Carl Nielsen, Særslev.
L 3461 Vognmand Holger Jensen, Gaabense.
L 3462 Snedkermester Christian Olsen, Moseby.
L 3463 Landmand Peter Nielsen, Moseby.
L 3465 Fyrbøder P. Kürek, Nr. Kirkeby.
L 3466 Landmand H. Jensen, Falkerslev.
L 3467 Fodermester P. Nielsen, Næsgaard.
L 3469 Kreaturpasser S. Christensen, Skørringe.
L 3470 Tjenestekarl Poul Madsen, Nr. Vedby.

- L 3471 Landmand A. Schødt, Nr. Alslev.
L 3472 Gaardejer O. Bruun, Virket .
L 3473 Landmand H. P. Larsen, Riserup.
L 3474 Arbejdsmand Laur. P. Kirkegaard, Orehoved.
L 3475 Ejendomshandler Jens Mølvig, Orehoved.
L 3476 Tømrermester Rasm. Rasmussen, Horreby.
L 3477 Driftsbestyrer J. Rasmussen, Nr. Grimmelstrup.
L 3478 Frk. J. Andersen, Stubbekøbing.
L 3479 Prokurist Svend Havemann, Stubbekøbing.
L 3480 Parcellist Bernh. Hansen, Falkerslev.
L 3481 Gaardejer Rasmus Lise, Taarup.
L 3482 Uddeler Hans Jørgensen, Bregninge.
L 3483 Gaardejer Rasm. Strange, Sdr. Grimmelstrup.
L 3484 Gaardejer H. Hansen Green, Taarup.
L 3485 Brødkusk T. J. Nielsen, Stubbekøbing.
L 3486 Købmand P. W. Wulff, Stubbekøbing.
L 3487 Vognmand A. Eriksen, Lillebrænde.
L 3488 Gaardejer Chr. Stub, Skerne.
L 3489 Gaardejer Peter Andersen, Moseby.
L 3490 Strandvagtmester H. Jørgensen, Hesnæs.
L 3491 Tømrermester Harald Carlsen, Stubbekøbing.
L 3494 Vognmand Ric. Jensen, Falkerslev.
L 3495 Gaardejer Jacob Jensen, Sortsø.
L 3500 Snedker Carl Hansen, Ønslev.
L 3501 Gaardejer Tage Busk Hansen, Systofte.
L 3502 Slagtermester M. Schnipper, V. Kippinge.
L 3503 Husejer C. Nielsen, Ravnstrup.
L 3504 Gaardejer K. Ørbæk, Nr. Ørslev.
L 3505 Gaardejer Karl Larsen, Ø. Kippinge.
L 3506 Fabrikant Rudolf Jørgensen, Eskildstrup.
L 3507 Gaardejer Peter Jensen, Horreby.
L 3508 Mejeribestyrer Enghard Jensen, Ønslev.
L 3509 Gaardejer Laur. Petersen, Eged.
L 3510 Gaardejer Henry Skaaning, Eskildstrup.
L 3511 Slagtermester Chr. Marius Hansen, Karleby.
L 3512 Vognmand Karl Smith, Horbelev.
L 3513 Forvalter S. Kiærsgaard, Bruntofte.
L 3514 Gaardejer Laurits Hansen, Ønslev.
L 3515 Slagter Hans Chr. Skaftø, Eskildstrup.
L 3516 Mekaniker H. Dichmann, Kraghave.
L 3517 Uddeler Hans Petersen, Karleby.
L 3518 Bestyrer Ernst Hviid, Lidstrup.

- L 3519 Gaardejer Marius Strange, Lommelev.
L 3520 Vognmand Sv. Jacobsen, Sundby F.
L 3521 Gaardejer Hans Andersen, Stødstrup.
L 3522 Slagtermester Ivar Christensen, Kraghave.
L 3523 Gaardbestyrer Rasmus Tambour, V. Kippinge.
L 3524 Murermester Jens Petersen, Eskildstrup.
L 3525 Konsulent Rasm. Sværke, Nr. Ørslev.
L 3526 Købmand Marius Hansen, Eskildstrup.
L 3527 Mekaniker Niels Jensen, Eskildstrup.
L 3528 Fru Hansa Larsen, Øverup.
L 3529 Gaardejer C. Hansen Kepp, Sørup.
L 3530 Gaardejer Marius Ørbæk, Systofte.
L 3531 Gaardejer Hans Strange, Karleby.
L 3533 Uddeler R. Petersen, Horreby.
L 3534 Vognmand Rasmus Jensen, Nr. Ørslev.
L 3535 Vognmand Alfred Larsen, Horreby.
L 3536 Gaardejer N. P. Nielsen, Ønslev.
L 3537 Mekaniker Egon Petersen, Sdr. Kirkeby.
L 3538 Fru Kristine Olsen, Lundby.
L 3539 Købmand R. Rasmussen, Sdr. Kirkeby.
L 3540 Dyr læge E. V. Jensen, Eskildstrup.
L 3541 Rentier Georg Petersen, Nr. Ørslev.
L 3542 Købmand G. Bagge, Vaalse.
L 3543 Barber Max Christensen, Kraghave.
L 3544 Snedkermester Jørgen Larsen, Eskildstrup.
L 3545 Vognmand Helmer Buck, Nr. Ørslev.
L 3546 Slagter Arnold Abraham, Nr. Ørslev.
L 3547 Statsskovfoged H. Poulsen, Oustruplund.
L 3548 Gaardejer Laurits Jørgensen, Lundby.
L 3549 Gartner S. Hedengran, Stubberup.
L 3550 Smedemester Lars P. Madsen, Tingsted.
L 3551 Vognmand Alfr. Larsen, Horreby.
L 3552 Tømremester Hans Peter Hansen, Ønslev.
L 3553 Gaardejer Lars Peter Larsen, Stubberup.
L 3554 Hofjægermester V. Grandjean, Vennerslund.
L 3555 Rentier Frk. Helene Eriksen, Ø. Kippinge.
L 3556 Møller Hans Jørgensen, Systofte.
L 3557 Tømremester A. Petersen, Ø. Kippinge.
L 3558 Mælkehandler Hans Petersen, Stødstrup.
L 3559 Skovfoged R. Jørgensen, Vennerslund.
L 3560 Vognmand E. Nielsen, Eskildstrup.
L 3561 Karruselejer Otto Pedersen, Øverup.

- L 3562 Gaardejer Joh. Sørensen, Sundby F.
L 3563 Repræsentant Helmuth Hansen, Nykøbing F.
L 3564 Fabrikant F. Møller, Lommelev.
L 3565 Fru Cornelia Andersen, Vaalse.
L 3566 Forvalter H. P. Larsen, Boderup.
L 3567 Lærer Peter Christensen, Sdr. Alslev.
L 3568 Handelsmand Ejner Carstensen, Kraghave.
L 3569 Slagtermester N. P. Petersen, Alstrup.
L 3570 Slagtermester Niels P. Petersen, Alstrup.
L 3571 Gaardejer L. Petersen Berthelsen, Stødstrup.
L 3572 Bager M. Petersen Kepp, Alstrup.
L 3573 Smedemester L. C. Hansen, Ønslev.
L 3574 Bagermester Rasmus Hansen, Vaalse.
L 3575 Maskinarbejder K. O. Hansen, Eskildstrup.
L 3577 Dekorator Gerhard Jensen, Guldborg F.
L 3578 Maskinarbejder G. Olsen, Gunsemagle.
L 3580 Landmand H. E. Madsen, Virket.
L 3581 Landmand R. Juul, Brarup.
L 3582 Arbejdsmand W. Rasmussen, Eskildstrup.
L 3593 Mekaniker Hans Jensen, Ønslev.
L 3584 Kontrolassistent H. F. Henriksen, Systofte.
L 3585 Gaardejer Hans Poulsen, Ønslev.
L 3586 Gaardejer N. Johs. Nielsen, Ø. Kippinge.
L 3587 Førstelærer Ejner Jeppesen, Vaalse.
L 3588 Gartner Robert Rasmussen, Systofte.
L 3589 Destruktør Stiggaard Jensen, Kraghave.
L 3590 Gaardejer Chr. Christensen, Sdr. Ørslev.
L 3591 Valgmenighedspræst Schmidt, Nr. Ørslev.
L 3592 Gartner Knud Larsen, Bruntofte.
L 3593 Godsejer J. Thorsen, Dalbygaard.
L 3594 Parcellist J. Andresen, Ravnstrup.
L 3595 Vognmand Sofus Jensen, Taaderup.
L 3596 Uddeler H. Bille, Sørup.
L 3597 Gaardbestyrer Hans Justesen, Nr. Alslev.
L 3598 Gaardejer A. Hansen, Sundby.
L 3599 Gaardejer Ejler Hansen, Lidstrup.
L 3600 Købmand Holger Jensen, Tingsted.
L 3601 Uddeler Peter Hansen Løj, Sdr. Alslev.
L 3602 Gartner Gøtterup Tang, Tunnerup.
L 3603 Gaardejer Knud Ejlersen, Ravnstrup.
L 3604 Slagter Svend Abraham, Sdr. Ørslev.
L 3605 Smedemester K. Nielsen, Systofte.
L 3606 Gaardejer Petersen Munk, Bannerup.

- L 3607 Gaardejer V. Larsen, Tunnerup.
L 3608 Landmand Hans Hansen, Ønslev.
L 3609 Vognmand Christen Larsen, Nr. Alslev.
L 3610 Købmand Jens Møller, Ønslev.
L 3611 cand. jur. Harry Møller, Systofte.
L 3612 Enkefru O. Jørgensen, Lidstrup.
L 3613 Rentier Holger Betz, Stubbekøbing.
L 3614 Proprietær Poul Thorsen, Christiansminde.
L 3615 Gaardejer Jens Møller, Alkestrup.
L 3616 Mejeribestyrer V. Newermann, Ø. Kippinge.
L 3617 Købmand Rasmus Olsen, Eskildstrup.
L 3618 Gaardejer Jens Jakobsen, Bruntofte.
L 3619 Møller Otto Petersen, Kraghave.
L 3620 Ægsamler Har. Hansen, Tingsted.
L 3621 Slagtermester M. Hansen, Karleby.
L 3622 Smedemester Vilhelm Hansen, Vaalse.
L 3623 Biavler Peter Jakobsen, Systofte.
L 3624 Hotelejer B. Væver, Guldborg F.
L 3625 Gaardejer L. Hillike, Sundby F.
L 3626 Skovrider S. Bang, Ourupgaard.
L 3627 Sognefoged H. Gøtterup Tang, Tunnerup.
L 3628 Gaardejerske Birthe Petersen, Eged.
L 3629 Brygger Charles Severin, Ønslev.
L 3630 Gartner Johan Mortensen, Kraghave.
L 3631 Gaardejer Karl Schwärter, Nyby.
L 3632 Murermester Karl Kristiansen, Alstrup.
L 3633 Læge Frantz Gulmann, Eskildstrup.
L 3635 Margarineforhandler J. Jensen, Kraghave.
L 3636 Vognmand Karl Rasmussen, Ø. Kippinge.
L 3637 Gaardejer Albert Larsen, Karleby.
L 3638 Forpagter S. Rasmussen, Egebjerg.
L 3639 Gaardejer Vilhelm Raahauge, Oustrup.
L 3640 Gartner Chr. Hansen, Nr. Ørslev.
L 3641 Fru Mathilde Petersen, Vaalse.
L 3642 Vognmand Volmer Nielsen, Ønslev.
L 3643 Tømrer H. Rasmussen, Tingsted.
L 3644 Gaardejer Hans Christoffersen, Brarup.
L 3645 Plantageejer V. Petersen, Oustrup.
L 3646 Gartner Poul Hansen, Karleby.
L 3647 Vognmand Sofus Jensen, Taaderup.
L 3648 Vognmand Axel Hansen, Stubberup.
L 3649 Snedker Hans Chr. Jensen, Eskildstrup.

- L 3650 Gaardejer Alfred Poulsen, Oustrup.
L 3651 Vognmand Karl Rasmussen, Ø. Kippinge.
L 3652 Malersvend S. A. Johansen, Stubberup.
L 3653 Slagtermester H. Andersen, Karleby.
L 3654 Gaardejer Marius Hansen, Sdr. Kirkeby.
L 3655 Gaardejer Jørgen Bonde, Eged.
L 3656 Smedesvend Vilh. Olsen, Øverup.
L 3657 Gartner Carl Davidsen, Kraghave.
L 3658 Gaardejer Christian Børresen, Øverup.
L 3659 Mekaniker Th. Svendsen, Ø. Kippinge.
L 3660 Møbelhandler Georg Rasmussen, Ønslev.
L 3661 Købmand Carl Hansen, Eskildstrup.
L 3662 Gaardejer Peder Sørensen, V. Kippinge.
L 3663 Uddeler Karl Holger Bille, Sørup.
L 3664 Gaardejer J. Madsen, Alstrup.
L 3665 Gartner Vagn Poulsen, Øverup.
L 3666 Fru Slagtermester K. Jørgensen, Ønslev.
L 3667 Destruktør Stiggaard Jensen, Kraghave.
L 3668 Uddeler Niemann Johansen, Kraghave.
L 3669 Arbejdsmand Peter Madsen, Klodskov.
L 3670 Æghandler H. P. Nielsen, Lundby.
L 3671 Lærer V. Neergaard, Ønslev.
L 3672 Vognmand C. Rasmussen, Sørup.
L 3674 Vulkanisør E. Larsen, Kraghave.
L 3675 Købmand Johannes Johansen, Nr. Ørslev.
L 3676 Gaardejer C. Strange, Byskov.
L 3677 Landmand J. Jensen, Klodskov.
L 3678 Gartner E. Jensen, Bangsebro.
L 3679 Inspektør A. Franck, Kraghave.
L 3680 Parcellist Hans Olsen, Karleby.
L 3681 Gaardejer C. Aage, Hullebæk.
L 3682 Sygekasseformand A. Lund, Kraghave.
L 3683 Gaardejer Th. Bom, Egense.
L 3684 Parcellist Axel Hansen, Stubberup.
L 3685 Vaskeriejer Jens Hansen, Horreby.
L 3686 Snedker L. J. Petersen, Eskildstrup.
L 3687 Vognmand Karl Rasmussen, Ø. Kippinge.
L 3688 Gartner H. Povlsen, Oustrup.
L 3689 Bagermester H. Christiansen, Nr. Ørslev.
L 3690 Fru Propr. Jørgensen, Lidstrup Skovgaard.
L 3691 Gaardejer Adolf Pyndt, Stubberup.
L 3692 Snedkermester Elias Pedersen, Eskildstrup.

- L 3693 Godsforvalter B. M. From, Ny Kirstineberg.
L 3696 Gaardejer Ernst Lise, Stubberup.
L 3697 Handelsmand R. Jensen Skov, Nr. Ørslev.
L 3698 Æghandler Ove Petersen, Eskildstrup.
L 3699 Gaardejer Jørgen Sommer, Ø. Kippinge.
L 3700 Snedkermester J. Petersen Lollike, Eskildstrup.
L 3701 Gaardejer Carl Andersen, Sdr. Kirkeby.
L 3702 Fiskeeksportør C. Andersen, Guldborg F.
L 3703 Maler Niels Nielsen, Kraghave.
L 3704 Parcellist Rasmus Rasmussen, Lundby.
L 3705 Tømrermester V. Jensen, Karleby.
L 3706 Gaardejer Ole Madsen, Klodskov.
L 3707 Gaardejer Niels Strange, Tingsted.
L 3708 Mælkehandler Anton Jørgensen, Taaderup.
L 3709 Gaardejer Hans Løjmand, Tunnerup.
L 3710 Gaardejer Jul. Rasmussen, Ravnstrup.
L 3711 Købmand Johannes Christensen, Bruntofte.
L 3712 Gaardejer Emanuel Kaare, Sdr. Kirkeby.
L 3713 Gaardejer L. Edske, Ønslev.
L 3714 Gartner Peter Damgaard, Ønslev.
L 3715 Vognmand Viggo Larsen, Karleby.
L 3716 Vognmand V. Larsen, Karleby.
L 3717 Kreaturhandler Thorkild Petersen, Alstrup.
L 3718 Vognmand Rasmus Nielsen, Eskildstrup.
L 3719 Forpagter A. Grønnegaard, Korselitze.
L 3720 Landmand Edvard Nielsen, Byskov.
L 3721 Uddeler Carl Bruun, Eskildstrup.
L 3722 Vognmand H. Jakobsen, Horreby.
L 3723 Ægsamler A. P. Hansen, Ø. Kippinge.
L 3724 Vognmand Sofus Jensen, Taaderup.
L 3725 Proprietær Johan Johansen, Byskov.
L 3726 Gaardejer Ottar Møller, Ravnstrup.
L 3727 Parcellist E. Simonsen, Taaderup.
L 3728 Gartner Jens Larsen, Eskildstrup.
L 3729 Gaardejer Ole Peter Olsen, Sørup.
L 3730 Gaardejer Hans Pedersen, Sørup.
L 3731 Vognmand K. H. Larsen, Ø. Kippinge.
L 3732 Murermester Vilh. Lose, Kraghave.
L 3733 Landmand Johannes Rasmussen, Vaalse.
L 3734 Skovfoged Andreas Christensen, Vaalse.
L 3735 Gaardejer Rasmus Skytte, Horreby.
L 3736 Gaardejer Johs. Olsen, Øverup Skovgaard.

K Ø R M E D N A F T A

- L 3737 Gaardejer Johan Bruun, Eskildstrup.
L 3738 Gaardejer Alfred Henriksen, Sundby.
L 3739 Kartoffelhandler O. Jørgensen, Øverup.
L 3740 Købmand Sophus Petersen, Guldborg F.
L 3741 Bestyrer Laurits Jensen, Taaderup.
L 3742 Gaardejer Lúdvig Slente, Bruntofte.
L 3743 Gaardejer Christian Petersen, Lommelev.
L 3744 Snedkermester J. Nielsen Brandt, Sdr. Kirkeby.
L 3745 Mekaniker E. Davidsen, Kraghave.
L 3746 Gartner Ejner Nielsen, Riserup.
L 3747 Postbud Axel Larsen, Egebjerg.
L 3748 Gaardejer V. M. Holtse, Sdr. Alslev.
L 3749 Gaardejer Lars Kylling, Taaderup.
L 3750 Bagermester Svend Skyggedal, Lidstrup.
L 3751 Slagtermester E. Eriksen, Guldborg F.
L 3752 Vognmand L. P. Petersen, Kraghave.
L 3753 Gaardejer O. Olsen, Karleby.
L 3754 Tømrer Carl Rasmussen, Ø. Kippinge.
L 3755 Forvalter Knud Bech, Vilhelmsdal.
L 3756 Frk. Ester Lykke Christensen, Eskildstrup.
L 3757 Smedemester Henry Nielsen, V. Kippinge.
L 3758 Gaardejer Svend Nissen, Karleby.
L 3759 Gaardejer Jørgen Jørgensen, Klodskov.
L 3760 Købmand Karl Kristensen, Aastrup.
L 3761 Grosserer D. Pentz Møller, Gl. Kirstineberg.
L 3762 Gaardejer Verner Palle, Horreby.
L 3763 Kreaturhandler P. Petersen, Alstrup.
L 3764 Stamhusb. Vincens Grandjean, Vennerslund.
L 3765 Slagtermester G. Frederiksen, Bangsebro.
L 3766 Gaardejer J. Rasmussen, Bjørup.
L 3767 Pastor Jørgen Sadolin, V. Kippinge.
L 3768 Snedkermester Hasforth Andersen, Horreby.
L 3769 Gaardejer Borchers Petersen, Systofte.
L 3770 Gartner Chr. Hansen, Nr. Ørslev.
L 3771 Vognmand E. Christiansen, Sdr. Alslev.
L 3772 Rentier Chr. Brygger, Systofte.
L 3773 Murermester J. Nielsen, Kraghave.
L 3774 Brødkusk Hans Jensen, Horreby.
L 3775 Vognmand H. Christensen, Nr. Kirkeby.
L 3777 Landmand Svend Møller, Brarup.
L 3778 Vognmand H. Larsen, Sdr. Kirkeby.
L 3779 Gaardejer Hans Petersen, Riserup.

KØR MED NAFTA

- L 3780 Autohandler William Dichmann, Kraghave.
L 3781 Gaardejer Hans P. Petersen, Sdr. Alslev.
L 3782 Gaardejer Valdemar Clausen, Lidstrup.
L 3784 Gaardejer Poul Foged, Bruntofte.
L 3785 Tømremester E. Willert, Tingsted.
L 3786 Ølhandler Christian Jensen, Ønslev.
L 3788 Gaardejer Hans Peter West, Brarup.
L 3789 Gaardejer Hans Jeppesen, Nr. Ørslev.
L 3790 Gaardejer L. Christiansen, Ravnstrup.
L 3791 Gaardejer Rasmus Hansen, Bruntofte.
L 3792 Gaardejer Jens Mikkelsen, Karleby.
L 3793 Vognmand J. P. Nielsen, Ø. Kippinge.
L 3794 Møller Jens Fr. Petersen, Ønslev.
L 3795 Fabrikant Sofus Meier, Kraghave.
L 3796 Proprietær Marius Petersen, Oustrup.
L 3797 Snedker Johs. Hansen, Eskildstrup.
L 3800 Murermester J. P. Petersen, Eskildstrup.
L 3801 Lærer Axel Etbøl, Nr. Kirkeby.
L 3802 Gaardejer Rasmus Petersen Skytte, Bruntofte.
L 3803 Konditor Karl Høj, Eskildstrup.
L 3804 Gaardejer J. Johnsen, Byskov.
L 3805 Gaardejer Hans Andersen, Nr. Ørslev.
L 3806 Sognefoged Johan Høyer, Nr. Ørslev.
L 3807 Parcellist Gustav Rasmussen, Vaalse.
L 3808 Forvalter K. E. Petersen, Ny Kirstineberg.
L 3809 Gaardejer H. Hansen Hare, Sørup.
L 3810 Bestyrer Henrik Hansen, Lundby.
L 3811 Telegrafarbejder K. Hansen, Kraghave.
L 3812 Gaardejer M. Højer, Lundby.
L 3813 Gaardejer Julius Olsen, Bruntofte.
L 3814 Uddeler Laurits Rasmussen, Systofte.
L 3815 Vognmand Ernst Nielsen, Eskildstrup.
L 3816 Gaardejer P. Andersen Slente, Egebjerg.
L 3817 Gaardejer Aksel Rasmussen, Stubberup.
L 3818 Fru Martha Jørgensen, Kraghave.
L 3819 Gaardejer P. Gaard, Sørup.
L 3820 Gaardejer H. Svann, Bruntofte.
L 3821 Gartner C. Thomsen, Øverup.
L 3822 Landmand H. Møller, Bjørup.
L 3823 Gaardejer Hans Georg Larsen, Ønslev.
L 3824 Skrædermester Mar. Jensen, Horreby.
L 3825 Smedemester Jens Jensen, Nr. Kirkeby.

- L 3826 Købmand Jørgen Jørgensen, Horreby.
L 3827 Skovrider Heiberg Jürgensen, Tingsted.
L 3828 Gaardejer Alfred Hansen, Bannerup.
L 3830 Slagtermester H. Mikkelsen, Sørup.
L 3831 Smedemester Carl Petersen, Eskildstrup.
L 3832 Vognmand P. Mortensen, Guldborg F.
L 3833 Lærer A. Jørgensen Guldhøj, Sundby F.
L 3834 Gaardejer K. Petersen Bonde, Eged.
L 3835 Gaardejer E. Kaare, Sdr. Kirkeby.
L 3836 Lærer K. Jensen, V. Kippinge.
L 3837 Vognmand Karl Jacobsen, Alstrup.
L 3838 Handelsmand S. Simonsen, Taaderup.
L 3839 Købmand Rasm. Petersen, Eged.
L 3840 Gaardejer Rasmus Rasmussen, Lommelev.
L 3841 Murermester J. Skaaning, Nr. Ørslev.
L 3842 Vognmand Hans Rasmussen, Vaalse.
L 3843 Gaardejer G. West, Vaalse.
L 3844 Malermester A. Madsen, Systofte.
L 3845 Gaardejer Herman Nielsen, Karleby.
L 3846 Gaardejer Frederik Jakobsen, Sundby F.
L 3847 Handelsmand Thorkild Rasmussen, Horreby.
L 3848 Vognmand Viggo Larsen, Karleby.
L 3849 Slagtermester Valdemar Abraham, Taaderup.
L 3850 Arbejdsmand H. Jensen, Alstrup.
L 3851 Repræsentant H. Nymand, Stubberup.
L 3852 Murer S. Larsen, Karleby.
L 3853 Parcellist Rasm. Hansen, Stubberup.
L 3854 Arbejdsmand Christian Olsen, Karleby.
L 3855 Malermester Ejner Larsen, Ønslev.
L 3860 Kommis Verner Nielsen, Eskildstrup.
L 3863 Forvalter U. Holze, Gl. Kirstineberg.
L 3864 Skovarbejder J. Mortensen, Klodskov.
L 3865 Gaardejer Albert Nielsen, Karleby.
L 3866 Mejeribestyrer Jens Larsen, Vaalse.
L 3867 Gaardejer O. Kok, Lundby.
L 3868 Købmand Axel Jensen, Guldborg F.
L 3869 Gaardejer Karl Flørentsen, Stødstrup.
L 3870 Købmand Anders Hansen, Eskildstrup.
L 3871 Gaardejer Hartvig Myssen, Tunnerup.
L 3872 Slagtermester Johannes Løve, Eskildstrup.
L 3873 Entreprenør M. Sørensen, V. Kippinge.
L 3874 Pakkemester Th. Hansen, Kraghave.

K Ø R M E D N A F T A

- L 3875 Chauffør A. Christensen, Bellinge.
L 3876 Kreaturhandler Johan Christensen, Eskildstrup.
L 3877 Brygger Charles Severin, Ønslev.
L 3878 Gaardejer Rasmus Hansen, Alstrup.
L 3879 Uddeler Laurits Larsen, Tingsted.
L 3880 Vognmand Hartvig Larsen, Ø. Kippinge.
L 3881 Gaardejer Ejner Hansen, Nr. Kirkeby.
L 3882 Købmand Poul Sørensen, Nr. Kirkeby.
L 3883 Købmand Hans Jensen, Blæsebjerg.
L 3884 Slagtermester Jens Bengtsen, Vaalse.
L 3885 Handelsmand H. Rasmussen, Eged.
L 3886 Gaardejer Hans Chr. Petersen, Ønslev.
L 3888 Gaardejer Georg Nielsen Pille, Øverup.
L 3889 Gartner Ellehave, Øverup.
L 3890 Gaardejer Johannes Hansen, Tingsted.
L 3891 Gaardejer Rasmus Andersen, Systofte.
L 3892 Gaardejer H. Thommesen, Horreby.
L 3893 Gaardejer Adolf Poulsen, V. Kippinge.
L 3894 Gaardejer A. Olsen, Lundby.
L 3895 Gaardejer F. Brødsgaard, Systofte.
L 3896 Gaardejer Christian Nielsen, Stubberup.
L 3897 Fiskeeksportør Frederik Sørensen, Guldborg F.
L 3898 Gaardejer J. Bille, Øverup.
L 3899 Mejeriejer A. Olsen, Lundby.
L 3900 Ægsamler Karl Mortensen, Eskildstrup.
L 3901 Mekaniker Svend Olsen, Systofte.
L 3902 Handelsmand P. Olsen, Ønslev.
L 3903 Bestyrer O. Wirke, Systofte.
L 3904 Ostehandler Christian Ibsen, Systofte.
L 3905 Gaardejer Ole Andersen, Egebjerg.
L 3906 Fru Caroline Jacobsen, Eskildstrup.
L 3907 Dyrlæge Otto Sommer, Eskildstrup.
L 3908 Mejeribestyrer Jes Brinch, Systofte.
L 3909 Gaardejer Jørgen Lollike, Sørup.
L 3910 Slagter E. Hansen, Oustrup.
L 3911 Vognmand Valdemar Petersen, Vaalse.
L 3912 Købmand Rasmus Rasmussen, Sdr. Kirkeby.
L 3913 Gaardejer Svend Suhr, Eskildstrup.
L 3914 Gaardejer Anton Nielsen, Ønslev.
L 3915 Gaardejer Chr. Jørgensen Svan, Horreby.
L 3916 Musiker Christian Andersen, Eskildstrup.
L 3918 Købmand Sophus Jakobsen, Eskildstrup.

- L 3919 Førstelærer Thorvald Ibsen, Eskildstrup.
L 3920 Landmand Jørgen Karstensen, Nr. Ørslev.
L 3921 Parcellist Hans Jørgensen, Horreby.
L 3922 Gartner Peter Damgaard, Ønslev.
L 3923 Parcellist J. Hansen, Tingsted.
L 3924 Malermester Hans Hansen, Eskildstrup.
L 3925 Parcellist Valdemar Hansen, Egense.
L 3926 Gartner Erik Rasmussen, Eskildstrup.
L 3927 Handelsmand C. Mikkelsen, Kraghave.
L 3928 Gaardejer Niels Bonde, Eged.
L 3929 Gaardejer Hjalmar Jensen, Horreby.
L 3930 Vognmand P. Mortensen, Guldborg F.
L 3931 Gaardejer Niels Peter Brygger, Bruntofte.
L 3932 Proprietær Laur. Buck, Riserup.
L 3933 Slagtermester Emil Abraham, Tingsted.
L 3934 Gaardejer Kappes Enke, Sørup.
L 3935 Gaardejer Rasmus Petersen, Ø. Kippinge.
L 3936 Mejeribestyrer Oscar Andersen, Karleby.
L 3937 Uddeler P. Johansen, Nr. Ørslev.
L 3938 Fru Ida Demant, Kraghave.
L 3939 Gaardejer Olaf Toxværd, Idestrup.
L 3940 Gaardejer Lars Peter Piil, Horreby.
L 3941 Gaardejer P. A. Slente, Egebjerg.
L 3942 Gaardejer Jens Larsen, Horreby.
L 3944 Gaardejer Hans Jensen, Systofte.
L 3945 Gaardejer Kristen Mathiesen, Sdr. Alslev.
L 3946 Savskærer Alb. Larsen, Klodskov.
L 3947 Gaardejer Ole Hansen Aage, Hullebæk.
L 3948 Malermester H. G. Jensen, Egebjerg.
L 3949 Parcellist Herman Larsen, Bruntofte.
L 3952 Lærer A. Geertsen, Nr. Ørslev Højskole.
L 3953 Møremester R. Hansen, Karleby.
L 3954 Landmand H. J. Spuur, Systofte.
L 3955 Snedker Hans Petersen, Øverup.
L 3956 Mejerist Ejnar Poulsen, Lundby.
L 3957 Gaardejer Otto Clausen, Nr. Ørslev.
L 3958 Mælkehandler E. Petersen, Ønslev.
L 3960 Vognmand L. Ellehauge, Nr. Ørslev.
L 3961 Skovridder Bent Hølsøe, Skørringe.
L 3962 Snedkermester J. P. Lollike, Eskildstrup.
L 3963 Dræningsmester M. Sørensen, Alstrup.
L 3965 Gaardejer Harald Kappel, Bjørup.

K Ø R M E D N A F T A

- L 3966 Proprietær F. Bentzen, Vaalse.
L 3968 Gaardejer Jens Peter Jensen, Systofte.
L 3969 Husbestyrerinde Ingeborg Nielsen, Klodskov.
L 3970 Gartner R. Rasmussen, Systofte.
L 3971 Møller J. Petersen, Ønslev.
L 3972 Gaardejer Christian Ibsen, Ø. Kippinge.
L 3973 Gaardejer Peter Sommer, Ø. Kippinge.
L 3974 Mekaniker Lehman Larsen, Ø. Kippinge.
L 3975 Kæretmager Ejner Ladevig, Taaderup.
L 3976 Købmand Oscar Nilsson, Lundby.
L 3977 Gaardejer Hans Peter Nielsen, Karleby.
L 3979 Gaardejer Axel Jørgensen, Stødstrup.
L 3980 Gaardejer Otto Carlsson, Taaderup.
L 3981 Kreaturhandler Jens Bengtsen, Vaalse.
L 3982 Gaardejer H. P. Sørensen, Lillebrænde.
L 3983 Slagtermester Oskar Abraham, Tingsted.
L 3984 Kranfører H. Hansen, Kraghave.
L 3985 Assistent H. Hansen, Eskildstrup.
L 3987 Inspektør Laurits Hansen, Eged.
L 3988 Proprietær T. H. Beck, Vilhelmsdal.
L 3989 Frk. Jensine Jensen, Eskildstrup.
L 3990 Gaardejerske Margrethe Clausen, Øverup.
L 3991 Gaardejer Rasmus Myssen, Tunnerup.
L 3992 Gartner H. S. Nielsen, Nr. Ørslev.
L 3993 Inspektør A. Olsen, Kraghave.
L 3994 Barber G. Jensen, Tingsted.
L 3995 Landmand Niels Sommer, Brarup.
L 3996 Murermester Martin Dahl, Kraghave.
L 3997 Mælkehandler E. Christensen, Kraghave.
L 3998 Mekaniker V. Løwe, Eskildstrup.
L 3999 Entreprenør H. Sørensen, Klodskov.
L 4000 Gaardejer Rs. C. Simonsen, Lillebrænde.
L 4001 Kreaturhandler V. Mortensen, Nr. Alslev.
L 4002 Lærer Rasmus Henriksen, Oure.
L 4003 Gaardejer Hans Villadsen, Gunsemagle.
L 4004 Gaardejer Rs. C. Simonsen, Lillebrænde.
L 4005 Vognmand William Danielsen, Skovby.
L 4006 Boghandler H. Baagland Petersen, N. Alslev.
L 4007 Gaardejer J. A. Jørgensen, Nr. Taastrup.
L 4008 Gartner K. Petersen, Nr. Vedby.
L 4009 Husejer H. Bjerregaard, Skerne.
L 4010 Købmand Mar. Madsen, Virket.

K Ø R M E D N A F T A

- L 4011 Ølhandler A. P. Bech, Stubbekøbing.
L 4012 Gaardejer Harry Nielsen, Moseby.
L 4013 Vognmand E. Mortensen, Torkildstrup.
L 4014 Dampskibss. „Stubbekøbing“, Stubbekøbing.
L 4015 Købmand Carl Sørensen, Oure.
L 4016 Møller Otto Larsen, Nr. Alslev.
L 4017 Gaardejer H. J. Hansen, Aastrup.
L 4018 Vognmand Aage Hansen, Aastrup.
L 4019 Gaardejer Georg Skaaning Særslev.
L 4020 Gaardejer Rs. Peter Koch, Torkildstrup.
L 4021 Læderh. O. Hansen Aamodt, Stubbekøbing.
L 4022 Handelsmand Chr. Poulsen, Lillebrænde.
L 4023 Malermester H. P. Larsen, Nr. Vedby.
L 4024 Landmand Johan Nielsen, Lillebrænde.
L 4025 Snedker Olaf Petersen, Moseby.
L 4026 Mejeribestyrer Andersen, Horbelev.
L 4027 Smedemester Laurits Petersen, Torkildstrup.
L 4028 Husejer Hans Nielsen, Halskov.
L 4029 Mejeribestyrer Erik Petersen, Aastrup.
L 4030 Mælkehandler H. Green, Maglebrænde.
L 4031 Autohandler Bernhard Petersen, Stubbekøbing.
L 4032 Vognm. Rs. A. Rasmussen Stryg, Nr. Alslev.
L 4033 Skovrider Chr. Alf. Mortensen, Sullerup.
L 4034 Gaardejer H. Poulsen Kehling, Moseby.
L 4035 Gartner H. J. Hansen, Nr. Alslev.
L 4036 Købmand Hemming Nielsen, Stubbekøbing.
L 4037 Stationsmester H. Chr. Hansen, Aastrup.
L 4038 Gaardejer Chr. Buck, Særslev.
L 4040 Gaardejer Rasmus Vinding, Moseby.
L 4041 Fisker Niels Andersen, Marrebæk.
L 4042 Landmand P. Emanuel Hansen, Lillebrænde.
L 4043 Mejeriejer Ivan Pedersen, Stubbekøbing.
L 4044 Gaardejer Peter Christensen, Moseby.
L 4045 Ølhandler N. Nielsen, Stubbekøbing.
L 4046 Gaardejer Knud Piil, Skerne.
L 4047 Gaardejer V. Bom, Nr. Grimmelstrup.
L 4048 Købmand N. Jensen, Horbelev.
L 4049 Smedemester C. Jørgensen, Nr. Vedby.
L 4050 Gaardejer V. Børresen, Nr. Alslev.
L 4051 Gaardejer E. Frederiksen, Sortsø.
L 4052 Sognefoged J. M. Bonde, Lillebrænde.
L 4053 Autohandler Th. Jensen, Stubbekøbing.

- L 4055 Slagtermester Carl Petersen, Falkerslev.
L 4056 Gaardejer Hans Julius Jørgensen, Truelstrup.
L 4057 Landmand E. Jørgensen, Gunslev.
L 4058 Mekaniker Reinh. Petersen, Stubbekøbing.
L 4059 Bagermester M. Olsen, Horbelev.
L 4060 Købmand F. Rasmussen, Ravnse.
L 4061 Gaardejer J. M. A. Pust, Aastrup.
L 4062 Gaardejer Annercy Koch, Nr. Grimmelstrup.
L 4063 Fru A. Stang, Nr. Alslev.
L 4064 Gaardejer Ole Larsen Thrane, Truelstrup.
L 4065 Gaardejer Vilhelm Koch, Alkestrup.
L 4068 Købmand Axel Larsen, Nr. Alslev.
L 4070 Gaardejer Niels Palle, Nr. Vedby.
L 4071 Enkefru Lau, Nr. Alslev.
L 4072 Smedemester A. Rasmussen, Stubbekøbing.
L 4073 Slagterm. N. Hermann Bruun, Nr. Alslev.
L 4074 Smedemester J. Hansen, Falkerslev.
L 4075 Ølhandler B. Hansen, Orehoved.
L 4076 Gaardejer Vilh. Nielsen, Øverup.
L 4079 Vognmand G. Svensson, Stubbekøbing.
L 4080 Forstander H. J. Rasmussen, Næsgaard.
L 4081 Bagermester Marius Olsen, Horbelev.
L 4082 Enkefru Gammel, Bregninge.
L 4083 Landmand Andreas Kobbarnagel, Nr. Alslev.
L 4084 Uddeler Oluf Nielsen, Vejringe.
L 4085 Murermester Chr. Nielsen, Nr. Alslev.
L 4086 Vognmand Johs. Hansen, Gaabense.
L 4087 Gaardejer L. Hansen, Sortsø.
L 4088 Uddeler H. J. Jensen, Moseby.
L 4089 Malermester A. O. Rasmussen, Stubbekøbing.
L 4090 Købmand Th. Andersen, Gaabense.
L 4091 Vognmand K. Jørgensen Krøll, Stubbekøbing.
L 4092 Murermester Rs. Petersen Aage, Horreby.
L 4093 Bødker Carl Johansen, Gunslev.
L 4094 Møller Harald Kappel, Blæsebjerger.
L 4095 Bagermester Carl Hansen, Maglebrænde.
L 4096 Parcellist H. S. Jensen, Taaderup.
L 4097 Vognmand N. Jørgensen, Nr. Alslev.
L 4100 Bagerm. Hans Peter Jacobsen, Stubbekøbing.
L 4101 Gaardejer H. J. Larsen Koch, Oure.
L 4102 Fødermester Aage Haugbølle, Nr. Alslev.
L 4103 Forpagter K. K. Cornelius Nielsen, Sørslev.

K Ø R M E D N A F T A

- L 4104 Mælkehandler Carl Bonde, Virket.
L 4105 Installatør H. Morten Hansen, Maglebrænde.
L 4106 Gaardejer A. Huge, Skovby.
L 4107 Fabrikant P. Olsen, Hasselø Kalkværk.
L 4108 Smedemester Carl Hansen, Maglebrænde.
L 4109 Købmand Georg Philipsen, Stubbekøbing.
L 4110 Bestyrer Johannes P. Jensen, Horbelev.
L 4111 Rentier C. Thrane, Horbelev.
L 4112 Ægsamler Martin Petersen, Nr. Alslev.
L 4113 Ingeniør O. Julius Jensen, Stubbekøbing.
L 4114 Chauffør Alfred Jensen, Stubbekøbing.
L 4115 Bagermester O. Fr. Larsen, Nr. Alslev.
L 4116 Læge S. A. Bruun, Horbelev.
L 4118 Gaardejer Frants Petersen, Falkerslev.
L 4119 Bagermester Fr. Frandsen, Stubbekøbing.
L 4121 Frk. Helene Tønnesen, Virket.
L 4122 Gaardejer Axel Hansen, Stangerup.
L 4123 Repræsentant O. Mathiesen, Nr. Alslev.
L 4124 Gaardejer L. P. Jacobsen, Stangerup.
L 4125 Gaardejer Laurits Strange, Virket.
L 4126 Provst Ove Degenkolw, Moseby.
L 4127 Gaardejer P. Henriksen, Bregninge.
L 4128 Parcellist Laurits Rasmussen, Nr. Alslev.
L 4129 Vognmand P. Christiansen, Nr. Alslev.
L 4130 Gaardejer H. Chr. Nielsen Bødker, Gunslev.
L 4131 Gaardejer Henry Nielsen, Sortsø.
L 4132 Gaardejer Chr. Kjørup, Ravnse.
L 4133 Gaardejer Harald Huge, Nr. Taastrup.
L 4134 Tømrer Rasmus Petersen, Skerne.
L 4135 Vognmand A. Svensson, Stubbekøbing.
L 4136 Smedemester M. Mikkelsen, Gunsemagle.
L 4137 Staldforpagter C. Hansen, Stubbekøbing.
L 4138 Gaardejer H. Chr. Jensen Ravn, Bønved.
L 4139 Gaardejer Lars Peter Larsen, Sortenshave.
L 4140 Arbejdsmand Johs. Hansen, Stubbekøbing.
L 4141 Proprietær Alfred Keis, Nebøllegaard.
L 4142 Smedemester J. P. Ludvigsen, Ø. Kippinge.
L 4143 Gaardejer R. Christiansen, Stubbekøbing.
L 4144 Gaardejer Hans Jørgen Jensen, Nr. Alslev.
L 4145 Vognmand Emil Sølvhøj, Stubbekøbing.
L 4146 Gaardejer H. J. Jyde, Skerne.
L 4147 Gaardejer Vilhelm Rasmussen, Taarup.

KØR MED NAFTA

- L 4148 Malermester Chr. Lund, Stubbekøbing.
L 4149 Vognmand P. Olsen, Maglebrænde.
L 4150 Skovrider C. Schmidt, Hesnæs.
L 4151 Mejeribestyrer N. O. Nielsen, Gunslev.
L 4152 Gaardejer P. Jørgensen, Nr. Vedby.
L 4153 Gaardejer P. Petersen, Dukkerup.
L 4154 Købmand Chr. Johannes Madsen, Nr. Vedby.
L 4155 Depotejer H. V. Jensen, Stubbekøbing.
L 4156 Gaardejer G. Jørgensen, Maglebrænde.
L 4157 Murermester N. P. Nielsen, Egebjerg.
L 4159 Fhv. Telegrafist H. Jørgensen, Orehoved.
L 4160 Gaardejer Herman Olsen, Egelev.
L 4161 Mælkehandler Axel Møller, Nr. Vedby.
L 4162 Brugsuddeler Marius Petersen, Egelev.
L 4163 Mælkehandler Lindberg, Nr. Alslev.
L 4164 Ølhandler L. P. Jørgensen, Gunsemagle.
L 4165 Vognmand Emil Mortensen, Orehoved.
L 4166 Mekaniker H. Lindegaard, Eskildstrup.
L 4167 Fiskeriforpagter Carl Andersen, Hesnæs.
L 4168 Gaardejer Hans Lejre, Rodemark.
L 4169 Tømrer J. P. Hansen, Orehoved.
L 4170 Gaardejer Chr. Skytte, Moseby.
L 4171 Frugtavlør M. Andersen Ibsen, Nr. Alslev.
L 4172 Vognmand E. Mortensen, Torkildstrup.
L 4173 Vognmand Poul Juhl, Orehoved.
L 4174 Cementstøber H. A. Brandt, Stubbekøbing.
L 4175 Møller Georg Hansen, Gunsemagle.
L 4176 Gaardejer S. A. Børresen, Lommelev.
L 4177 Gaardejer N. Chr. Aage, Aastrup.
L 4178 Gaardejer Ejnar Hansen, Falkerslev.
L 4179 Installatør Th. Christensen, Stubbekøbing.
L 4180 Cyklehandler Hans Ejnar Olsen, Horbelev.
L 4181 Parcellist J. L. Hemmingsen, Nr. Taastrup.
L 4182 Møller M. P. Fynbo Rasmussen, Torkildstrup.
L 4183 Gaardejer Hjalmar Larsen, Skjoldrup.
L 4184 Landmand H. L. Hansen, Horbelev.
L 4185 Gaardejer Hans Poulsen, Havnse.
L 4186 Vognmand H. Chr. Hansen, Nr. Vedby.
L 4187 Pedel Hans Bille, Stubbekøbing.
L 4188 Forvalter P. Grønborg, Vennerslund.
L 4189 Smedemester H. J. Jørgensen, Stubbekøbing.
L 4190 Gaardejer Rs. J. Lolle, Nr. Taastrup.

- L 4191 Gaardejer Einer Frimand, Bønned.
L 4192 Mekaniker Verner Jørgensen, Nr. Alslev.
L 4193 Gaardejer Jens Peter Larsen, Meelse.
L 4194 Gaardejer Rasmus Lejre, Næs.
L 4195 Gaardejer H. Larsen, Halskov.
L 4196 Konditor Louise Valentin, Horbelev.
L 4197 Gartner Kjærsgaard Larsen, Stubbekøbing.
L 4198 Gaardejer N. P. Foged, Nr. Vedby.
L 4199 Gaardejer F. Petersen, Horbelev.
L 4200 Repræsentant Ch. Nielsen, Stubbekøbing.
L 4201 Maler J. M. Jørgensen, Torkildstrup.
L 4202 Landmand K. E. Thorsen, Dalbygaard.
L 4203 Elektriker O. H. Jacobsen, Nr. Alslev.
L 4204 Handelsmand P. Chr. Hansen, Særslev.
L 4205 Portør N. A. Hansen, Stubbekøbing.
L 4206 Cand. mag. V. Jäger, Nr. Alslev.
L 4208 Repræsentant Rasm. Iver, Horbelev.
L 4209 Mekaniker E. Pyndt, Horbelev.
L 4210 Tømrer Jens Chr. Petersen, Vejringe.
L 4211 Husejer Vald. Nielsen, Orehoved.
L 4212 Arbejdsmedhjælper K. Korsholm, Nr. Alslev.
L 4213 Arbejdsmand Rasmus Rasmussen, Nr. Kirkeby.
L 4214 Tømrer O. J. Rasmussen, Nr. Alslev.
L 4215 Slagter H. Blandsbjerg, Nr. Vedby.
L 4216 Vognmand N. Andersen, Horbelev.
L 4217 Mejeribestyrer Emil Andersen, Maglebrænde.
L 4218 Smedemester Valdemar Nielsen, Vejringe.
L 4219 Sognefoged L. Andersen Høge, Egelev.
L 4220 Husejer Vald. Nielsen, Orehoved.
L 4221 Boghandler A. Rasmussen, Stubbekøbing.
L 4222 Redaktør K. R. Olsen, Stubbekøbing.
L 4223 Møller L. Høj, Falkerslev.
L 4224 Mekaniker Viggo Stryg, Nr. Alslev.
L 4225 Handelsmand F. Hellmann, Nr. Vedby.
L 4226 Bestyrer H. F. Petersen, Horbelev.
L 4227 Gaardejer Rasmus Stang, Nr. Vedby.
L 4228 Købmand N. Nielsen, Aastrup.
L 4229 Vognmand P. M. Christiansen, Nr. Alslev.
L 4230 Forpagter Axel Olsen, Næs.
L 4231 Gaardejer E. Rasmussen, Nr. Alslev.
L 4232 Vognmand Marius Jørgensen, Skovby.
L 4233 Mekaniker A. Pyndt, Horbelev.

- L 4234 Gaardejer E. Hansen, Nr. Grimmelstrup.
L 4235 Smedemester E. Jørgensen, Nr. Grimmelstrup.
L 4236 Murermester Edvard Sankil, Horbelev.
L 4237 H. Jensen, Stubbekøbing.
L 4238 Konditor Lyna Johansen, Nr. Alslev.
L 4239 Gaardejer J. G. Lassen Strange, Vejringe.
L 4240 Fiskehandler K. Juul Madsen, Ravnse.
L 4241 Gaardejer C. Christensen, Sullerup.
L 4242 Gaardejer Rasmus Hermansen, Stangerup.
L 4243 Gaardejer Chr. Jensen, Horbelev.
L 4244 Gaardejer H. Jensen, Nr. Grimmelstrup.
L 4245 Kaptajn H. P. Herman Bech, Gaabense.
L 4246 Vognmand Vilh. Ibsen, Ø. Kippinge.
L 4247 Mekaniker Viggo Stryg, Nr. Alslev.
L 4248 Slagtermester Jens Mortensen, Bregninge.
L 4249 Møller Marie Larsen, Skovby.
L 4250 Partikulier J. Jensen Danielsen, Nr. Kirkeby.
L 4251 Vognmand Sv. Hansen, Horbelev.
L 4252 Gaardejer N. Jørgensen, Nr. Alslev.
L 4254 Landmand Hans Svendsen, Taarup.
L 4255 Købmand R. Olaf Mikkelsen, Falkerslev.
L 4256 Gaardejer Lars Peter Christensen, Bregninge.
L 4258 Gaardejer Johannes Andersen, Lommelev.
L 4259 Gaardejer Kaj Ploug, Nr. Vedby.
L 4260 Forpagter Rasmus Rasmussen, Gaabense.
L 4261 Gaardejer Rasmus Christiansen, Riserup.
L 4262 Gaardejer Osv. Mortensen, Sullerup.
L 4263 Gaardejer Chr. Hansen Lise, Nr. Vedby.
L 4264 Proprietær A. Josias Booch Brandt, N. Alslev.
L 4265 Smedemester Ole Larsen, Nr. Alslev.
L 4266 Købmand Carl Jørgensen, Bregninge.
L 4267 Gaardejer Chr. Frimand, Vejringe.
L 4268 Landmand Ole Bøding, Skovby.
L 4269 Gaardejer Peter Larsen, Ravnse.
L 4270 Parcellist Vilhelm Hansen, Horbelev.
L 4271 Handelsg. C. L. Andersen Ibsen, Nr. Alslev.
L 4272 Radioforhandler J. Jacobsen, Stubbekøbing.
L 4273 Købmand G. E. Jensen, Skovby.
L 4274 Gaardejer O. C. Larsen Lejre, Falkerslev.
L 4275 Smed O. Christoffersen, Nr. Alslev.
L 4278 Parcellist Nis Viggo Laursen, Orehoved.
L 4279 Fru Anna Andersen, Hasselø.

- L 4280 Vognmand G. Svensson, Stubbekøbing.
L 4281 Forpagter A. Christensen, Skovby.
L 4282 Gaardejer N. P. Simonsen, Særslev.
L 4283 Gaardejer J. P. Lollike, Moseby.
L 4284 Fisker Osvald Jensen, Hesnæs.
L 4285 Købmand C. Andersen, Horbelev.
L 4286 Rentier A. Florentsen, Ravnse.
L 4287 Gaardejer J. P. Jensen Jyde, Gunsemagle.
L 4288 Gaardejer H. Christensen, Aastrup.
L 4289 Sognefoged L. Andersen, Virket.
L 4290 Gaardejer Ole Kjørup, Ravnse.
L 4291 Gartner H. Hansen, Horbelev.
L 4292 Andelsmejeriet, Horbelev.
L 4293 Bagermester Johannes Frederiksen Horbelev.
L 4294 Lærer Prior Larsen, Nyskole.
L 4295 Uddeler Chr. Poul Godt, Horbelev.
L 4296 Guldsmed Th. Krøll, Stubbekøbing.
L 4297 Gaardejer N. Jensen, Skerne.
L 4298 Smedemester M. Mikkelsen, Gunsemagle.
L 4299 Gaardejer P. Florentsen, Egelev.
L 4300 Snedkersvend Johannes Nielsen, Egelev.
L 4301 Urmager Th. Juul, Nr. Alslev.
L 4302 Landmand Jens Vilh. Petersen, Maglebrænde.
L 4305 Landmand A. Rasmussen, Nr. Vedby.
L 4306 Mekaniker K. Olsen, Oure.
L 4307 Brødkusk H. Petersen, Blæsebjerg.
L 4308 Mekaniker S. Mørgensen, Horbelev.
L 4309 Malermester Carles Hansen, Stubbekøbing.
L 4310 Murer Ole Petersen, Blæsebjerg.
L 4312 Landmand K. Petersen, Egelev.
L 4313 Montør N. Petersen, Blæsebjerg.
L 4314 Landmand Hans Petersen, Nr. Alslev.
L 4315 Landmand M. Hansen, Skjoldrup.
L 4316 Frugtavlør P. Sass Nielsen, Oure.
L 4317 Brødkusk Laurits Andersen, Nr. Vedby.
L 4318 Dyr læge E. Larsen, Nr. Alslev.
L 4319 Gaardejer C. Nymand, Moseby.
L 4320 Vognmand J. Jensen, Ravnse.
L 4321 Smedemester C. Henrik Clausen, Nr. Vedby.
L 4322 Skorstensfejer. Th. Hoffmann, Stubbekøbing.
L 4323 Slagtermester Rasmus Bruun, Nr. Alslev.
L 4324 Mælkehandler H. Nielsen, Lillebrænde.

- L 4325 Gaardejer Lars Chr. Palle, Nr. Alslev.
L 4326 Gaardejer Laur. Petersen, Oure.
L 4327 Gaardejer H. P. Petersen Hare, Virket.
L 4328 Malermester Hans Jensen, Horbelev.
L 4329 Handelsmand H. Hansen, Ravnse.
L 4330 Gaardejer Hans Green, Gunslevmagle.
L 4331 Bagersvend J. Jensen, Gunslev.
L 4332 Bagermester V. Knudsen, Orehoved.
L 4333 Vognmand E. Sølvhøj, Stubbekøbing.
L 4335 Gaardejer V. Bruhn, Ravnse.
L 4336 Mælkehandler M. Bjerregaard, Ø. Kippinge.
L 4338 Skovfoged Mortensen, Nr. Alslev.
L 4339 Snedkermester E. Lydolf, Stubbekøbing.
L 4341 Gaardejer G. Berthelsen, Virket.
L 4342 Gaardejer J. C. Hansen, Skerne.
L 4344 Gaardejer H. P. Albrechtsen, Barup.
L 4345 Snedkermester L. Ravn, Horbelev.
L 4346 Gaardejer Niels Hansen Blegind, Meelse.
L 4347 Tømremester H. Hvid, Nr. Alslev.
L 4348 Gaardejer Ludvig Petersen, Særslev.
L 4350 Vognmand A. Rasmussen, Falkerslev.
L 4352 Ægsamler Fr. Nielsen, Gunslev.
L 4353 Lods Jensen, Hesnæs.
L 4355 Murermester Julius Sværke, Gunslev.
L 4356 Lærer Hans Frederik Hansen, Bregninge.
L 4357 Gaardejer Josef Kurek, Nr. Kirkeby.
L 4358 Uddeler Chr. F. Christensen, Særslev.
L 4360 Gartner B. G. A. Jacobsen, Sullerup.
L 4361 Gaardejer C. Green, Nr. Kirkeby.
L 4363 Husejer Niels Peter Jensen, Horbelev.
L 4364 Gaardejer Th. Jørgensen, Gaabense.
L 4365 Vognmand Christian Mortensen, Orehoved.
L 4366 Gaardejer H. P. Petersen, Skovby.
L 4367 Skotøjshandler V. Hansen, Stubbekøbing.
L 4369 Gaardejer Morten Mortensen, Bønved.
L 4372 Politibetjent Axel Johansen, Orehoved.
L 4374 Afkoger Johannes Jensen, Riserup.
L 4375 Afkoger Johannes Jensen, Riserup.
L 4376 Forpagter Hans Peter Hansen, Halskov.
L 4377 Gaardejer L. N. Hare, Alkestrup.
L 4378 Slagtermester Henry Lau, Nr. Alslev.
L 4379 Fru Emilie Hasling, Nr. Alslev.

- L 4384 Pastor K. Larsen, Gunslev.
L 4385 Gaardejer J. Møller, Maglebrænde.
L 4386 Gaardejer Hans Rasmussen, Stangerup.
L 4390 Parcellist Joh. L. Johansen, Nr. Vedby.
L 4391 Urmager K. Rasmussen, Nr. Alslev.
L 4393 Maskinsmed A. Jacobsen, Bregninge.
L 4395 Gaardejer J. Bentsen, Bregninge.
L 4396 Viktualiehandler J. Chr. Johansen, Nr. Alslev.
L 4397 Rentier Osvald Lange, Nr. Alslev.
L 4398 Vognmand E. Mortensen, Torkildstrup.
L 4399 Blikkenslager C. Andersen, Stubbekøbing.
L 4400 Gaardejer Mads Pommer, Frejlev.
L 4401 Barber Frederik Sjelle, Nysted.
L 4402 Ejendomsmægler H. Mortensen, Nysted.
L 4403 Gaardejer Peder Madsen, Herritslev.
L 4404 Slagter Vilhelm Petersen, V. Ulslev.
L 4405 Gaardejer Chr. Løje, Vanthore.
L 4406 Smedemester Adolf Berner, Ø. Ulslev.
L 4407 Bager Ove Brandstrup, V. Ulslev.
L 4408 Mekaniker Fr. Ottosen, Kettinge.
L 4409 Brygger K. Frederiksen, Nysted.
L 4410 Gaardejer H. N. Madsen, Godsted.
L 4411 Gaardejer Carl E. Michelsen, Søsse.
L 4412 Parcellist Vilh. Hansen, Herritslev.
L 4413 Smedemester H. J. Pedersen, Ø. Ulslev.
L 4414 Handelsmand Ejner Lise, Nysted.
L 4415 Gaardejer N. Chr. Madsen, Herritslev.
L 4416 Telefonmester L. Larsen, Nysted.
L 4417 Installatør L. Larsen, Nysted.
L 4418 Blikkenslager H. J. Jørgensen, Ø. Ulslev.
L 4419 Gaardejer Harald Clausen, Taagense.
L 4420 Murermester Vilhelm Jensen, Frejlev.
L 4421 Rentier H. P. Hansen, Nysted.
L 4422 Forvalter Niels Christensen Høvænge.
L 4423 Gaardejer H. P. L. Hansens Enke, Herritslev.
L 4424 Gaardejer Arild Larsen, Grønnegade.
L 4425 Murermester Jens Hansen, Nysted.
L 4426 Smed Evald With, Vanthore.
L 4427 Ægsamler Rs. Rasmussen, Kettinge.
L 4428 Gaardejer Th. Petersen, Frejlev.
L 4429 Uddeler H. O. Hansen, Stubberup.
L 4430 Gaardejer Hans Chr. Jensen, Kettinge.

- L 4431 Barber Arthur Jørgensen, Musse.
L 4432 Rentier Chr. Madsen, Herritslev.
L 4433 Vognmand Holger Pedersen, Frejlev.
L 4434 Mejeriejer Chr. Dam, Ø. Ulslev.
L 4435 Landmand Oscar Hansen Høg, Frejlev.
L 4436 Vognmand Laur. Hansen, Frejlev.
L 4437 Landarbejder M. Hasling, Frejlev.
L 4438 Møller Carl A. Jensen, Ø. Ulslev.
L 4439 Landmand J. P. Jeppesen, Frejlev.
L 4440 Vognmand H. G. Nielsen, Frejlev.
L 4441 Drager J. Østergaard, Nysted.
L 4442 Vognmand Carl Petersen, Herritslev.
L 4443 Bagermester H. C. Pedersen, Musse.
L 4444 Købmand M. Rasmussen, Nysted.
L 4445 Installatør Fr. Dalskov, Nysted.
L 4446 Lærer Grønbech-Jørgensen, Nysted.
L 4447 Mælkehandler J. Swendsen, Kettinge.
L 4448 Arbejdsmand Chr. Olsen, Ø. Ulslev.
L 4450 Landmand Carl Rasmussen, Ø. Ulslev.
L 4451 Skovfoged Nærup Hansen, Roden Skov.
L 4452 Gaardejer Jens Chr. Hansen, Herritslev.
L 4453 Gaardejer Erik Axelsen, Kettinge Bsk.
L 4454 Slagter Vilhelm Larsen, Nysted.
L 4455 Vognmand A. Hovmand, Tokkerup.
L 4456 Gaardejer J. P. Pedersen, Ø. Ulslev.
L 4457 Slagtermester P. R. F. Mortensen, Ø. Ulslev.
L 4458 Kreaturhandler Lauritz Clausen, Nysted.
L 4459 Stationsmester Vilh. M. Hansen, Kettinge.
L 4460 A/S Nysted Trælasthandel, Nysted.
L 4461 Gaardejer Lars Rasmussen, Ø. Ulslev.
L 4462 Pastor Bøje Jensen, V. Ulslev.
L 4463 Fødermester J. Nielsen, Døllefjelde.
L 4464 Uddeler H. G. Wriedt, V. Ulslev.
L 4465 Vognmand Carl Petersen, Herritslev.
L 4466 Murer Ove Struwe, Flintinge.
L 4468 Købmand H. J. Rasmussen, Musse.
L 4469 Mejerist Martin Hansen, V. Ulslev.
L 4470 Maler Ejvind Andersen, Musse.
L 4471 Slagter E. V. Hansen, Frejlev.
L 4472 Gaardejer Jørgen Hansen, Herritslev.
L 4473 Gaardejer Hans Hansen, Herritslev.
L 4474 Købmand C. Jochimsen, Nysted.

- L 4475 Skorstensfejer J. Scheurmann, Frejlev.
L 4476 Murermester Fr. Jensen, Thorup.
L 4477 Sadelmager H. P. Henriksen, Kettinge.
L 4478 Gaardejer Hans Kr. V. Hansen, Ø. Ulslev.
L 4479 Vognmand R. Skjoldby, Kettinge.
L 4480 Frøken Lilian Nielsen, Ø. Ulslev.
L 4481 Mekaniker Wilcken Pedersen, Herritslev.
L 4482 Gaardejer Peder Friis, Sløsse.
L 4483 Handelsmand Enoch Høj, Frejlev.
L 4484 Bestyrer Johs. Fog, Kettinge.
L 4485 Mejeribestyrer Svenning Hansen Siig, Frejlev.
L 4486 Bager K. E. Olsen, V. Ulslev.
L 4487 Købmand P. Schmidt, Frejlev.
L 4488 Murer Einer Andersen, Kettinge.
L 4489 Gaardejer Jens P. Romme, Herritslev.
L 4490 Vognmand R. Østergaard, Nysted.
L 4491 Afkøger Jens Jørgensen, Musse.
L 4492 Proprietær Valdemar Christensen, Døllefjelde.
L 4493 Gaardejer Peter Kr. Lanter, Handermelle.
L 4494 Tømrer Chr. Rasmussen, Frejlev.
L 4495 Garver P. Chr. Henriksen, Ø. Ulslev.
L 4496 Gaardejer H. P. Hansen, Døllefjelde.
L 4497 Frk. G. Paarup Hansen, Optagelsehøj, Nysted.
L 4498 Gaardejer Klaus P. Hansen, Kettinge.
L 4499 Bestyrer Anthon Christoffersen, Sløsse.
L 4500 Vognmand Chr. Nielsen, Frejlev.
L 4501 Gaardejer Frederik Mortensen, Handermelle.
L 4502 Gaardejer Anders Hansen, Stubberup.
L 4503 Forpagter Henry Jensen, Godsted.
L 4504 Murermester H. J. Larsen, Kettinge.
L 4505 Landmand Arnold Christensen, Kettinge.
L 4506 Vognmand H. P. H. Drejer, Nysted.
L 4507 Parcellist Rasmus Romme, Musse.
L 4508 Handelsmand N. Larsen, Kettinge.
L 4509 Gaardejer Niels Larsen, Kettinge.
L 4510 Plantageejer R. M. Petersen, Nysted.
L 4511 Mekaniker H. Fr. Petersen, Ø. Ulslev.
L 4512 Gaardejer Rs. P. Kamper, Laagerup.
L 4513 Repræsentant M. Vinding, Frejlev.
L 4514 Kreaturhandler Hans Hansen, Nysted Mark.
L 4515 Inspektør H. Andersen, Nysted.
L 4516 Fodermester Alfred Petersen, Høvænge.

K Ø R M E D N A F T A

- L 4517 Fru K. Frederiksen, Frejlev.
L 4518 Elektricitetsb. Lehmann Nielsen, Herritslev.
L 4519 Gaardejer Harald Møller, Herritslev.
L 4520 Bagermester Rasmus Hansen, Frejlev.
L 4521 Arkitekt Johs. Holck, Nysted.
L 4522 Rentier Fr. Skotte, Stubberup.
L 4523 Bagermester H. C. Petersen, Musse.
L 4524 Købmand R. P. Hansen, Godsted.
L 4525 Gaardejer Alfred Jensen, Vanthore.
L 4526 Købmand Adolf Jørgensen, Ø. Ulslev.
L 4527 Bager H. Thomsen, Sløse.
L 4528 Gaardejer Peder Pedersen, Øllebølle.
L 4529 A/S Lollands Frugtplantage, Frejlev.
L 4530 Landmand A. Andersen, Bramslykke.
L 4531 Gaardejer Andreas Brædder, Taagense.
L 4532 Forpagter Johs. Henriksen, Døllefjelde.
L 4533 Mælkehandler J. Svendsen, Kettinge.
L 4534 Gaardejer Aage Skaaning, Herritslev.
L 4535 Maler Aksel Høj, Frejlev.
L 4536 Gaardejer Sigurd Aalborg, Døllefjelde.
L 4537 Plantageejer C. Sass Nielsen, Frejlev.
L 4538 Forpagter K. Rasmussen, Døllefjelde.
L 4539 Fodermester Kjeld Hansen, Underup.
L 4540 Købmand A. Nielsen & Co., Nysted.
L 4541 Forpagter N. P. Kamper, Frejlev.
L 4542 Gaardejer Karl Høegh, Frejlev.
L 4543 Dyrslæge Otto P. Larsen, Musse.
L 4544 Rentier Julius Henriksen, Døllefjelde.
L 4545 Landmand G. Hansen Drejer, Frejlev.
L 4546 Vognmand Carl Pedersen, Herritslev.
L 4547 Uddeler A. Rasmussen, Kettinge.
L 4548 Købmand J. Madsen, Kettinge.
L 4549 Parcellist Rs. A. Rasmussen, Raagelunde.
L 4551 Gaardejer Knud Simonsen, Vanthore.
L 4552 Parcellist J. P. Jørgensen, Godsted.
L 4554 Barber Chr. Pedersen, V. Ulslev.
L 4555 Gaardejer N. P. Ringsing, V. Ulslev.
L 4556 Gaardejer Hans Larsen, Frejlev.
L 4557 Skovfoged J. Pedersen, Kaarup Vænge.
L 4558 Gaardejer Rs. Larsen Bille, Herritslev.
L 4559 Karetmager Johs. G. L. Andersen, Musse.
L 4560 Købmand P. Pedersen, Karleby.

- L 4561 Gaardejer O. P. Jørgensen Krønge, V. Ulslev.
L 4562 Opsynsmand V. Eriksen, Godsted.
L 4563 Gaardejer Anton Hansen, Herritslev.
L 4565 Parcellist Johs. Ringsing, Frejlev.
L 4566 Vognmand Chr. Jensen, Frejlev.
L 4567 Købmand Harald Hansen, Nysted.
L 4568 Gaardejer A. Bergholtz, Ø. Ulslev.
L 4569 Gaardejer Niels Petersen Ebbe, Døllefjelde.
L 4571 Gaardejer Hans Petersen, Frejlev.
L 4572 Gaardejer Laurits Jensen, Musse.
L 4573 Gaardejer Victor Henriksen, Herritslev.
L 4574 Gaardejer Ole Peter Olsen, Herritslev.
L 4576 Bager H. Christensen, Herritslev.
L 4577 Mekaniker Axel Sørensen, Nysted.
L 4578 Savskærer Jens A. Olsen, Kettinge.
L 4579 Købmand Th. Jørgensen, Musse.
L 4580 Nysted Savværk ved E. Danielsen, Nysted.
L 4581 Rentier J. Eriksen, Raagelunde.
L 4582 Gaardejer Julius Pedersen Ebbe, Karleby.
L 4583 Gaardejer Jørgen Jørgensen, Godsted.
L 4584 Gaardejer Johs. Rasmussen, Nysted.
L 4585 Gaardejer H. S. Hansen Slebo, Sløsse.
L 4586 Købmand Einar Jørgensen, V. Ulslev.
L 4587 Installatør Birger Westrup Gleie, Kettinge.
L 4588 Mekaniker Jens Rasmussen, Frejlev.
L 4589 Gaardejer Rs. P. Nielsen, Herritslev.
L 4590 Gaardejer Hans Nielsen Aarup, Herritslev.
L 4591 Vognmand P. Pedersen, Frejlev.
L 4592 Gaardejer H. J. Ebbe, Sløsse.
L 4594 Gaardejer Carl Poulsen, Frejlev.
L 4595 Skomager N. P. Rasmussen, Musse.
L 4596 Parcellist A. Jensen, Godsted.
L 4597 Tømrer Alfred Jensen, Ø. Ulslev.
L 4599 Gaardejer Vilh. A. Bille, Frejlev.
L 4600 Gaardejer Valdemar Friis, Sløsse.
L 4601 Gaardejer Chr. Christensen, Frejlev.
L 4602 Gaardejer V. Christensen Bruun, Herritslev.
L 4603 Gaardejer Søren Lohse, Musse.
L 4604 Sognepræst H. Skjøt-Petersen, Kettinge.
L 4605 Gaardejer Niels P. Slebo, Musse.
L 4606 Mejeribestyrer V. Nielsen, V. Ulslev.
L 4607 Gaardejer Johan Ebbe, Frejlev.

- L 4609 Vognmand Valdemar Balslev, Nysted.
L 4610 Gaardejer Christian Petersen, Sørup.
L 4611 Fiskehandler L. Mortensen, Nysted.
L 4612 Gaardejer S. P. Krogh, Ø. Ulslev.
L 4613 Gaardejer O. Christoffersen, Raagelunde.
L 4614 Gaardejer Marius Beck, Kettinge.
L 4615 Bager Knud Sørensen, Døllefjelde.
L 4616 Vognmand Fr. Brædder, Ø. Ulslev.
L 4617 Gaardejer Harry Myssen, Frejlev.
L 4618 Gaardejer Vilh. Hovmand, Vanthore.
L 4619 Bestyrer V. Andersen, Bregninge.
L 4620 Fiskehandler J. Larsen, Nysted.
L 4621 Gaardejer Viggo Hasling, Kettinge.
L 4622 Gaardejer Jørgen Ringsing, Sløsserup.
L 4623 Fru Louise Hansen, Kettinge.
L 4624 Sadelmager Carl Jørgensen, Tokkerup.
L 4625 Murermester N. P. Nielsen, Ø. Ulslev.
L 4626 Tømrer Fr. Olsen, Nysted.
L 4627 Gaardejer Lars Olsen, Sløse.
L 4628 Gaardejer H. P. Petersen, Sørup.
L 4629 Gaardejer H. J. Nielsen, Vanthore.
L 4630 Gaardejer Georg Kamper, Laagerup.
L 4631 Landmand Helmer Brædder, Kettinge.
L 4632 Gaardejer Jens Leth, Kettinge Bsk.
L 4633 Gaardejer Aage Nielsen, Kettinge.
L 4634 Rentier H. J. Olsen, Nysted.
L 4635 Karetm. C. J. Rasmussen Carlsen, Flintinge.
L 4636 Parcellist Einar Juul, V. Ulslev.
L 4637 Gaardejer Niels Peter Suhr, Frejlev.
L 4638 Mekaniker Chr. Brædder.
L 4639 Gaardejer N. P. Brædder, Frejlev.
L 4640 Gaardejer Carl Pedersen Ebbe, Frejlev.
L 4641 Gaardejer Martin Jensen, Laagerup.
L 4642 Vognmand Alfred Hansen, Nysted.
L 4643 Gaardejer Carl Rasmussen, Døllefjelde.
L 4644 Gaardejer Carl Rasmussen, Frejlev.
L 4645 Mejeriejer Chr. Dam, Ø. Ulslev.
L 4646 Gaardejer Vald. Pedersen, Vanthore.
L 4647 Gaardejer Chr. Emil Henriksen, Herritslev.
L 4648 Fru Poula Andersen, Raagelunde.
L 4649 Gaardejer Julius Rasmussen, Kettinge.
L 4650 Læge Niels Madsen, Sørup.

- L 4651 Uddeler G. Rasmussen, Ø. Ulslev.
L 4652 Mekaniker M. Andersen, Musse.
L 4653 Lærer H. C. Petersen, Grønnegade.
L 4654 Smedemester Th. Vilh. Nielsen, Vanthore.
L 4655 Landmand H. Lagerborn, Ø. Ulslev.
L 4656 Gaardejer Carl Hansen, Frejlev.
L 4657 Smed Chr. Jørgensen, Døllefjelde.
L 4658 Gaardejer Chr. J. Rasmussen, Stubberup.
L 4659 Vognmand Carl Høj, Kettinge.
L 4660 Gaardejer Ludvig Pedersen Ebbe, Frejlev.
L 4661 Gaardejer Chr. Nielsen, V. Ulslev.
L 4662 Vognmand Emil Hansen, Nysted.
L 4663 Rentier R. P. Larsen, Frejlev.
L 4664 Tømrersvend K. Johnsen, Ø. Ulslev.
L 4665 Bestyrer Fr. Jørgensen Juul, Ø. Ulslev.
L 4666 Gaardejer Fr. Justesen, Underup.
L 4667 Handelsmand Jørg. Karstensen, Raagelunde.
L 4668 Gaardejer J. C. Pedersen, Skaarup.
L 4669 Frk. Anna Jeppesen, Frejlev.
L 4670 Mejeribestyrer V. Hansen, Nysted.
L 4671 Vognmand Harald Stub, Musse.
L 4672 Rentier H. J. Pedersen, Ø. Ulslev.
L 4673 Entreprenør Georg Rasmussen, Musse.
L 4674 Avlsbruger Carl Poulsen, Nysted Sk.
L 4675 Gaardejer Johs. Johansen, Herritslev.
L 4676 Viktualiehandler Fr. Nielsen, Nysted.
L 4677 Købmand A. Nielsen & Co., Nysted.
L 4678 Murer Volmer Jørgensen, Raagelunde.
L 4679 Frk. Helen Beske, Bregninge.
L 4680 Forpagter Hans Lærkesen, Egholm.
L 4681 Parcellist H. P. Hansen, Vanthore.
L 4682 Gaardejer P. M. Petersen, Taagense.
L 4683 Karetmager Fr. Hansen, V. Ulslev.
L 4684 Gaardejer Carl Nielsen, Taagense.
L 4685 Uddeler Hans Hansen, Vanthore.
L 4686 Gaardejer Chr. Lyck, Frejlev.
L 4687 Vognmand Carl Høj, Kettinge.
L 4688 Vognmand Vilh. Rasmussen, Frejlev.
L 4689 Uddeler E. Madsen, St. Musse.
L 4690 Gaardejer Laurits Jørgensen Bille, Frejlev.
L 4691 Gaardejer Chr. Løje, Taagense.
L 4692 Gaardejer Ludvig Suhr, Kettinge.

- L 4693 Lærer Svend Elm, Frejlev.
L 4694 Gaardejer P. Jørgensen, Sløsse.
L 4695 Gaardejer Karl Petersen, Kettinge.
L 4696 Forvalter August Hoffmann, Louisehøj.
L 4697 Smed J. Christiansen, Musse.
L 4699 Fru Ernstine Kragh, Nysted.
L 4700 Savskærer A. Rasmussen, Kettinge.
L 4701 Gaardejer N. C. Kragh, Vanthore.
L 4702 Gaardejer L. Henriksens Enke, Stubberup.
L 4703 Slagter Charles Jørgensen, Tokkerup.
L 4704 Fodermester Fr. Carlsen, Kettinge.
L 4705 Frugtavler E. Schilling, Frejlev.
L 4706 Murersvend C. J. Jensen, Thorup.
L 4707 Gaardejer S. Leth, Vanthore.
L 4708 Landmand Niels Hansen, Herritslev.
L 4709 Mejerist M. W. Pedersen, Frejlev.
L 4710 Købmand H. C. Hansen, Vanthore.
L 4711 Gaardejer Rasmus Petersen, Bregninge.
L 4712 Medhjælper S. A. Andersen, Grønnegade.
L 4713 Landmd. L. Raahauge Christensen, Flintinge.
L 4714 Fodermester A. Larsen, Aalholm.
L 4715 Kontorist B. C. Hansen, Kettinge.
L 4716 Mælkehandler J. Swendsen, Kettinge.
L 4717 Gaardejer Carl Hovmand, Vanthore.
L 4718 Landmand Orla Andersen, Sørup.
L 4720 Gaardejer Christen Lang, Døllefjelde.
L 4721 Gaardejer J. Brandt, Frejlev.
L 4722 Parcellist Chr. Christensen, Bramslykke.
L 4724 Landmand Hans Jensen, Thorup.
L 4725 Avlsbruger Laurits Larsen, Nysted Skov.
L 4726 Gaardejer Kristian Jørgensen, Bregninge.
L 4728 Dræningsmester P. Nielsen, Bregninge.
L 4731 Mekaniker Ejvind Boesen, Nysted.
L 4732 Mekaniker F. Christiansen, Døllefjelde.
L 4733 Murersvend Hakon Jensen, Thorup.
L 4734 Husejer Johs. Madsen, V. Ulslev.
L 4735 Vejmand Johs. Lang, Frejlev.
L 4736 Husejer A. Christensen, Herritslev.
L 4737 Kommis Barholdt Jensen, Kettinge.
L 4738 Student G. Petersen, Kettinge.
L 4739 Gaardejer Lars Larsen, Herritslev.
L 4740 Gaardejer Jørgen Madsen, Stubberup.

K Ø R M E D N A F T A

- L 4741 Vognmand Alfred Petersen, V. Ulslev.
L 4743 Smedemester P. Westrup Gleie, Nysted.
L 4744 Cyklesmed Sv. Poulsen, Kettinge.
L 4745 Slagtermester Axel Hansen, Frejlev.
L 4746 Parcellist Niels P. Petersen, Kettinge.
L 4747 Tømrer O. Rasmussen, Godsted.
L 4748 Gaardejer Carl Vilh. Jensen, Kettinge.
L 4749 Landmand Chr. Jacobsen, Vanthore.
L 4750 Smedesvend Jens Johansen, Vanthore.
L 4751 Mekaniker Chr. Larsen, Døllefjelde.
L 4752 Murersvend Eskild Larsen, Herritslev.
L 4753 Landmand A. Larsen, Grønnegade.
L 4754 Mejeriejer Rs. Jensen, Døllefjelde.
L 4755 Landmand Karl Madsen, Kettinge.
L 4756 Møller Henrik Hansen, Nysted.
L 4757 Parcellist And. Andersen, Frejlev.
L 4758 Slagtermester Holger Brag, Herritslev.
L 4759 Gaardejer Olaf Møss, Karleby.
L 4760 Gartner Edm. Hansen, Frejlev.
L 4761 Barber V. Ellehauge, Vanthore.
L 4762 Uddeler E. Jørgensen, Herritslev.
L 4763 Gaardejer Niels Olsen, Kettinge.
L 4764 Maskinarbejder K. Larsen, Herritslev.
L 4765 Bager M. Larsen, Frejlev.
L 4766 Snedker H. V. Hansen, Ø. Ulslev.
L 4768 Tømrermester Ejnar Krog, Herritslev.
L 4769 Murersvend Aug. Pedersen, Kettinge.
L 4770 Sognefoged Carl Løje, Vanthore.
L 4771 Maskinsmed Julius Larsen, Øllebølle.
L 4772 Købmand Julius Madsen, Kettinge.
L 4773 Vognmand L. P. Rasmussen, Kettinge.
L 4774 Arbejdsmand R. Pedersen, Kettinge.
L 4775 Kommis Arnold Pedersen, Kettinge.
L 4776 Mekaniker A. Sørensen, Nysted.
L 4777 Boghandler Ole Thyssen, Nysted.
L 4778 Vognmand Harald Jensen, Godsted.
L 4779 Arbejdsmand Aage Andersen, Kettinge.
L 4782 Skræder H. H. Pedersen, Kettinge.
L 4783 Postassistent J. Bornøe, Nysted.
L 4784 Gaardejer Jørgen Fr. Jørgensen, Døllefjelde.
L 4785 Fødermester A. Ottosen, Ø. Ulslev.
L 4786 Mekaniker Johs. Jørgensen, V. Ulslev.

K Ø R M E D N A F T A

- L 4787 Savværksarbejder C. V. Nielsen, Nysted.
L 4788 Gaardejer E. Madsen, Døllefjelde.
L 4789 Kommis Barholdt Jensen, Kettinge.
L 4790 Samme.
L 4791 Husejer Ohuf Jensen, Skaarup.
L 4792 Forstkandidat Ib Jelness, Røden Skov.
L 4793 Forvalter K. H. Michaelsen, Aalholm.
L 4800 Fabrikant Holger Petersen, Maribo, Prøve-Nr.
L 4801 Fabrikant Holger Petersen, Maribo, Prøve-Nr.
L 4802 Cykleh. A .V. Rasmussen, Maribo, Prøve-Nr.
L 4804 A/S Maskinf. „Vulcan“, Maribo, Prøve-Nr.
L 4805 Smed Aage Jensen, Hillested, Prøve-Nr.
L 4806 Mekaniker Bernt Nielsen, Maribo, Prøve-Nr.
L 4807 Mek. Rasmussen & Jørgensen, Maribo, Pr.-Nr.
L 4811 Tækkemand H. J. Rasmussen, Hillested.
L 4812 Mekaniker Einer Kock Pedersen, Maribo.
L 4814 Landmand Erik Kamper, Hillested.
L 4816 Gaardejer Erik Larsen, Maglemer.
L 4817 Vognmand Jul. Hansen, Abed.
L 4818 Gaardejer H. F. Rasmussen, Haared.
L 4819 Slagtermester E. Andersen, Maglemer.
L 4821 Inspektør E. Kolding, Maribo.
L 4822 Bagermester J. Hermansen, Bandholm.
L 4823 Autolakerer V. Greisik, Nørreballe.
L 4824 Købmand Chr. Larsen, Sørup.
L 4825 Marskandiser Carl Jarvig, Maribo.
L 4826 Mekaniker Ejner Petersen, Erikstrup.
L 4827 Købmand Fr. Skaaning, Maribo.
L 4828 Installatør V. Brylle, Skelstrup.
L 4829 Ingeniør Knud Othel, Maribo Sukkerfabrik.
L 4830 Postbud K. L. Jørgensen, Maribo.
L 4831 Trælasthandler Hans Nielsen, Maribo.
L 4832 Mekaniker Emil Christoffersen, Maribo.
L 4833 Mejeribestyrer N. P. Pedersen, Stokkemark.
L 4834 Fodermester Alb. Petersen, Ny Skovnæs.
L 4835 Slagter Aage Møller, Nørreballe.
L 4836 Landmand Th. Hansen, Sørup.
L 4837 Vognmand Henry Hansen, Nørreballe.
L 4838 Konditor R. Svendsen, Maribo.
L 4839 Repræsentant Ing. Darborg, Maribo.
L 4840 Vognmand P. Andersen, Østofte.
L 4841 Landmand H. Rasmussen, Maglemer.

- L 4842 Købmand C. Valentin, Maribo.
L 4843 Ritmester J. Stahr, Bandholm.
L 4844 Maskinmester P. Hansen, Maribo.
L 4845 Gaardejer Theodor Madsen, Stokkemærke.
L 4846 Rentier Jens Møller, Maglemer.
L 4847 Fiskeeksportør O. Jørgensen, Bandholm.
L 4848 Malermester Peter Pedersen, Grimstrup.
L 4849 Forpagter A. Thiesen, Maglemer.
L 4850 Fhv. Købmand P. Møller, Stokkemærke.
L 4851 Murermester Johs. Knudsen, Hillested.
L 4852 Bagermester Hans E. Black, Kældernæs.
L 4853 Slagtermester Levy Madsen, Maribo.
L 4854 Depotejer H. P. Rasmussen, Maribo.
L 4855 Gaardejer Hans Chr. Hansen, Østofte.
L 4856 A/S Maribo Dampmølle, Maribo.
L 4858 Uddeler J. Brandt, Stokkemærke.
L 4859 Arbejdsmand R. Nielsen, Stokkemærke.
L 4861 Uddeler J. P. Brandt, Stokkemærke.
L 4862 Godsejer J. P. Hansen, Knuthenlund.
L 4863 Kommis Helge Mortensen, Maribo.
L 4865 Gaardejer V. Christensen, Sørup.
L 4866 Smedemester Carl Frederiksen, Østofte.
L 4867 Vognmand C. Andersen, Nørreballe.
L 4868 Gaardejer Amandus Hansen, Anderstrup.
L 4869 Bogholder R. Berthelsen, Abed.
L 4870 Lolland-Falsters Jernbaneselskab, Maribo.
L 4871 De lollandske Jernbaner, Maribo.
L 4872 Smedemester P. E. Bramsen, Raa.
L 4874 Statshusmand Alb. Andreasen, Haulykke.
L 4875 De lollandske Jernbaner, Maribo.
L 4876 Melhandler Chr. Jacobsen, Maribo.
L 4877 Gaardejer Chr. Nielsen Borre, Tjennemærke.
L 4878 Snedkermester Bierbum, Stokkemærke.
L 4879 Rentier P. Jensen, Grimstrup.
L 4880 Mekaniker Jens Hansen, Haulykke.
L 4881 Gaardejer A. Mathiasen, Tjennemærke.
L 4882 Vognmand G. Johansen, Maribo.
L 4883 Købmand H. Lorentzen, Stokkemærke.
L 4884 Repræsentant Vilh. Schoppe, Maribo.
L 4885 Arbejdsmand K. Mortensen, Maribo.
L 4886 De lollandske Jernbaner, Maribo.
L 4887 Slagter J. Skotte, Abed.

- L 4888 Blikkenslager Karl Kurdal, Stokkemærke.
L 4889 Købmand Chr. Madsen, Maribo.
L 4890 Skibsfører Orla Nielsen, Bandholm.
L 4891 Malermester Poul Schultz, Maribo.
L 4893 Uddeler Jacob Jacobsen, Bandholm.
L 4894 Møller J. H. Jensen, Reersnæs.
L 4895 Chauffør Henry Petersen, Maribo.
L 4897 Mekaniker J. Grauert, Maribo.
L 4898 Parcellist Niels Rasmussen, Reersnæs.
L 4899 Vognmand Andreas Jensen, Bandholm.
L 4900 Maskinmester J. Chr. Petersen, Maribo.
L 4901 Købmand H. J. Romme, Kældernæs.
L 4902 Gaardejer Hans Jørg. Petersen, Kældernæs.
L 4903 Fiskehandler H. Jensen, Bandholm.
L 4904 Aage Hinrichsen jun., Maribo.
L 4906 Proprietær A. Olsen, Skelstrup.
L 4907 Chauffør Erland Petersen, Maribo.
L 4908 Købmand A. L. M. Andersen, Haulykke.
L 4909 Uddeler B. Berthelsen, Østoft.
L 4910 Maskinarbejder K. M. Jespersen, Hillested.
L 4911 Skomager Knud C. Jensen, Maribo.
L 4912 Købmand K. Rasmussen, Reersnæs.
L 4913 Gaardejer Carl Petersen, Paarup.
L 4914 Gaardejer V. Møller, Stokkemærke.
L 4916 Gaardejer H. Glargaard, Huseby.
L 4917 Telefonmontør Johs. Nielsen, Maribo.
L 4918 Fodermester Bronislaw Jacnicki, Sørup.
L 4919 Rentier Valdemar Ring, Sørup.
L 4920 Gaardejer Frederik Borre, Paarup.
L 4921 Vognmand Aage Hansen, Haared.
L 4923 Bagermester Aage Winther, Stokkemærke.
L 4924 Barber Knud Rasmussen, Nørreballe.
L 4925 Landmand N. E. Boesen, Tjennemærke.
L 4926 Arkitekt V. Bauch, Maribo.
L 4927 Handelsmand Jørgen Hansen, Reersnæs.
L 4929 Fabrikant Chr. Petersen, Maribo.
L 4930 Uddeler V. Johansen, Bandholm.
L 4931 Gaardejer Andr. Houmand, Kældernæs.
L 4933 I. Rasmussen, „Musikhuset“, Maribo.
L 4934 Proprietær J. Petersen, Østoftegaard.
L 4935 Handelslærling Bent Ohl, Maribo.
L 4936 Vognmand Axel Jørgensen, Bandholm.

- L 4937 Glarmester Aage Larsen, Maribo.
L 4938 Gaardejer F. Johansen, Maglemer.
L 4939 Brygger Axel Jørgensen, Maribo.
L 4940 Gaardejer R. K. Renner, Tjennemarke.
L 4941 Proprietær A. M. Andersen, Stokkemark.
L 4942 Gaardejer Hans og Niels Holtze, Blands.
L 4943 Slagter Peter Hansen, Maribo.
L 4944 Proprietær J. K. Pedersen, Kirstinelund.
L 4946 Købmand H. Hansen, Maribo.
L 4948 Gaardejer Axel Schrøder, Kældernæs.
L 4949 Slagtermester F. L. Geertsen, Reersnæs.
L 4951 Forpagter Erik Ruus, Hunseby.
L 4950 Bagermester L. Kamper, Maribo.
L 4952 Fhv. Smedem. K. M. Barkhus, Stokkemark.
L 4953 Møller Jørgen P. Jensen, Østoft.
L 4954 Gaardejer Carl Nielsen, Kældernæs.
L 4955 Gaardejer Alfred Hansen, Anderstrup.
L 4956 Gaardejer Chr. Ebbe, Hillested.
L 4957 Mekaniker Charles Boesen, Hillested.
L 4958 Chauffør Georg Petersen, Blands.
L 4959 Gaardejer Henry Smith, Maglemer.
L 4960 Slagtermester N. O. Petersen, Kældernæs.
L 4961 Gaardbestyrer Anton Andersen, Blands.
L 4962 Urmager Magnus Knudsen, Skelstrup.
L 4963 Murermester A. Duelund, Stokkemark.
L 4964 Slagtermester P. Andersen, Maglemer.
L 4965 Gaardejer Carl Hansen, Saltvig.
L 4966 Maskinmester Chr. Jensen, Maribo.
L 4968 Maskinfabriken „Vulcan“, Maribo.
L 4969 Købmand Carl Rasmussen, Maribo.
L 4970 Gaardejer Chr. Clausen, Stokkemark.
L 4971 Slagtermester Th. Brandenburg, Maribo.
L 4972 Købmand Niels A. Raahauge, Blands.
L 4973 Karetmager H. R. Hansen, Nørreballe.
L 4974 Sognefoged A. Holtze, Reersnæs.
L 4975 Bestyrer Gottfredsen, Ny Skovnæs, Maribo.
L 4976 Repræsentant Alfr. Lawrence, Maribo.
L 4977 Fiskeeksportør Chr. Jørgensen, Bandholm.
L 4978 Vognmand Aage Hansen, Maribo.
L 4979 Chauffør A. Petersen, Maribo.
L 4981 Rentier O. Krogh, Saltvig.
L 4982 Slagter Holger Christiansen, Haulykke.

- L 4983 Parcellist Jørg. Jensen, Maglemer.
L 4984 Grosserer Holger Nicolaisen, Maribo.
L 4985 Branddirektør K. Nielsen, Maribo.
L 4986 Gaardejer J. Frederiksen, Grimstrup.
L 4987 Handelsmand A. Svendsen, Maribo.
L 4988 Fru Bagerm. P. W. Hermansen, Maribo.
L 4989 Danske Købmænds Handels A/S, Maribo.
L 4990 Postbud J. Chr. Jørgensen, Reersnæs.
L 4991 Møller M. Wrede, Raa.
L 4992 Repræsentant Tage Olsen, Maribo.
L 4993 Gaardejer Vilhelm Pedersen, Stokkemark.
L 4994 Trafikassistent C. Larsen, Maribo.
L 4995 Sognefoged Th. Andersen, Hillested.
L 4996 Gaardejer P. Christensen, Hillested.
L 4997 Vognmand Arthur Petersen, Hunseby.
L 4998 Gaardejer L. P. Petersen, Paarup.
L 4999 Maskinarbejder Hans Westen, Abed.
L 5000 Slagterm. A. B. Lindhardsen, Stokkemark.
L 5001 Gaardejer Chr. Bonke, Saltvig.
L 5002 Gaardejer Chr. Sørensen, Paarup.
L 5003 Gaardejer Alfr. Lund, Saltvig.
L 5004 Gaardejer Anton Christensen, Stokkemark.
L 5005 Gaardejer A. Chr. Frederiksen, Stokkemark.
L 5006 Depotindehaver Oscar Hansen, Maribo.
L 5007 Grønhandler P. Mortensen, Maribo.
L 5008 Gaardbestyrer A. Hansen, Koldinggaard.
L 5009 Enkefru Johanne Sørensen, Reersnæs.
L 5011 Billedhugger Jul. F. Schiøler, Maribo.
L 5012 Repræsentant Joh. Dalskov, Maribo.
L 5013 Godsforvalter F. Jørgensen, Bandholm.
L 5015 Enkefru Hilda Nielsen, Hillested.
L 5016 Fødermester Aage Syhler, Ørbygaard.
L 5017 Gaardejer Egenhardt Jensen, Østofte.
L 5018 Gaardejer Edv. Jørgensen, Hunseby.
L 5019 Købmand Thorv. Jensen, Maribo.
L 5020 Vognmand Aage Hansen, Maribo.
L 5021 Købmand P. Juel Larsen, Maribo.
L 5022 A/S Maribo Sukkerfabrik, Maribo.
L 5023 Zoneredningskorpset, Maribo.
L 5024 Købmand F. G. Nielsen, Maribo.
L 5025 Mejeribestyrer C. Schubart, Maribo.
L 5026 Repræsentant Axel Hansen, Bandholm.

- L 5027 Radioforhandler N. M. Nielsen, Maribo.
L 5028 Fodermester H. Hansen, Tjennemarke.
L 5029 Gaardejer A. Nilsson, Refshale.
L 5030 Slagter Erik Nielsen, Bandholm.
L 5031 Rentier Jens Jensen, Haared.
L 5032 Frk. Rita Jensen, Løjet.
L 5033 Vognmand Henry Andersen, Maribo.
L 5034 Købmand H. P. Sørensen, Maribo.
L 5035 Gaardejer Th. Christensen, Hunseby.
L 5036 Murermester H. Jørgensen, Haared.
L 5037 Gaardejer H. J. Jørgensen, Haared.
L 5038 Karetmager Chr. Larsen, Maglemer.
L 5039 Gaardejer Niels Koch, Østofte.
L 5040 Købmand Einar Lund, Maribo.
L 5041 Vognmand H. J. Petersen, Maglemer.
L 5042 Købmand Niels H. Henriksen, Maribo.
L 5043 Mekanikere Rasmussen & Jørgensen, Maribo.
L 5044 Chauffør L. V. Andersen, Maribo.
I 5045 Landmand H. J. Frederiksen, Stokkemarke.
L 5047 Depotindehaver A. Christensen Bruun, Maribo.
L 5048 Vognmand Alfr. Jensen, Stokkemarke.
L 5049 Gartner Grønlund Kølle, Maribo Landsogn.
L 5050 Røeentreprenør Th. Schifter, Maribo.
L 5051 Bagermester Hans Black, Kældernæs.
L 5053 Gaardejer J. Madsen, Abed.
L 5055 Mejeribestyrer C. Andersen, Østofte.
L 5056 Gaardejer K. Oskjær, Stokkemarke.
L 5057 Sygeplejerske Malte Müller, Hunseby.
L 5058 Gaardejer Th. Rubæk, Hillested.
L 5060 Købmand P. Hermansen, Maribo.
L 5061 Rentier Hanne Mortensen, Nørreballe.
L 5062 Landmændene K. og Chr. Sunke, Kældernæs.
L 5063 Gaardejer Aage Ebbe, Erikstrup.
L 5064 Vognmand Josef Kawa, Nørreballe.
L 5065 Købmand Carl Emil Andersen, Bandholm.
L 5066 Entreprenør H. M. Olsen, Maribo.
L 5068 Konsulent G. Engel, Maribo.
L 5070 Tømrer Svend Hovmand Østofte.
L 5071 Smedemester P. Petersen, Nørreballe.
L 5072 Gaardejer Vald. Mogensen, Nørreballe.
L 5073 Landmand Orla Abel, Bandholm.
L 5074 Snedkermester Rud. Larsen, Anderstrup.

- L 5075 Smedemester R. Hansen, Tjennemarke.
L 5076 Smedemester F. C. Møller, Hunseby.
L 5079 Vognmand M. Peerson, Maribo.
L 5080 Agent Johan Dalskov, Maribo.
L 5081 Husejer Simon Kjeldsen, Stokkemarke.
L 5082 Fiskehandler J. Henriksen, Bandholm.
L 5083 Kommis G. H. Thomsen, Maribo.
L 5084 Købmand Aage Rasmussen, Maribo.
L 5085 Arbejdsmand Sv. Aage Bedsted, Maribo.
L 5086 Gartner Th. Mortensen, Kældernæs.
L 5087 A/S Maribo Trælasthandel, Maribo.
L 5088 Maribo—Torrige Jernbane, Maribo.
L 5089 Gaardejer Jens Peder Olsen, Sørup.
L 5090 Vognmand H. C. Jørgensen, Maribo.
L 5091 Arbejdsmand S. Haakonsen, Anderstrup.
L 5092 Installatør H. Bredsgaard, Maribo.
L 5093 Vognmand Johs. Henriksen, Bandholm.
L 5094 Smedemester H. Henriksen, Abed.
L 5095 Vognmand Kaj Møller, Maribo.
L 5098 Repræsentant H. Christensen, Maribo.
L 5099 Vognmand E. Rasmussen, Kældernæs.
L 5100 Landmand Helge Larsen, Hillested.
L 5101 Gaardejer Chr. Hansen, Anderstrup.
L 5102 Mekaniker Bernth Nielsen, Maribo.
L 5103 Gaardejer Th. Christensen, Paarup.
L 5104 Maskinist K. J. Jensen, Maribo.
L 5105 Landmand O. Jørgensen, Raa.
L 5106 Skomager H. Johansen, Maglemer.
L 5107 Smedem. Aage Jensen, Hillested. Prøve-Nr.
L 5108 Landmand Johs. Hovmand, Østofte.
L 5109 Gaardejer H. C. Christensen, Østofte Langet.
L 5110 A/S C. A. Qvade & Co., Maribo.
L 5111 Slagtermester L. P. Pedersen, Maribo.
L 5112 Gaardejer P. Pedersen, Sørup.
L 5113 Cigarhandler W. Christoffersen, Maribo.
L 5114 Cyklehandler Laurits Hansen, Maribo.
L 5115 Repræsentant Reinholdt Sørensen, Maribo.
L 5116 Gaardejer J. Clausen, Kældernæs.
L 5117 Repræsentant V. Bay Rømler, Maribo.
L 5118 Gaardejer Rasmussen, Refshale.
L 5119 Inspektør W. Petersen, Maribo.
L 5120 Danske Købmænds Handels A/S, Maribo.

K Ø R M E D N A F T A

- L 5121 Købmand Carl Christensen, Maribo.
L 5122 Vognmand Gunnar Jensen, Maribo.
L 5123 Linjemester K. Andersen, Nørreballe.
L 5124 Bagermester E. Ibsen, Maribo.
L 5126 Telefonistinde K. Frederiksen, Maribo.
L 5127 Gaardejer Ludvig Jensen, Hillested.
L 5128 A/S C. A. Qvade & Co., Maribo.
L 5129 Landmand J. Christiansen, Refshale.
L 5130 Gaardejer J. P. Pedersen, Kældernæs Skov.
L 5131 Gaardejer L. P. Larsen, Hillested.
L 5132 Prokurist Ernst Jensen, Maribo.
L 5134 Gaardejer L. Christensen, Abed.
L 5135 Læge Aage K. E. Schiermacher, Bandholm.
L 5136 Gaardbestyrer P. Petersen, Erikstrup.
L 5137 Gaardejer H. Poulsen, Hillested.
L 5138 Maskinarbejder L. Kamper, Skelstrup.
L 5139 Viktualiehandler Georg Andersen, Maribo.
L 5140 Gaardbestyrer J. A. Hovmand, Haulykke.
L 5141 Gaardejer Aage Schjelde Pedersen, Raa.
L 5142 Gaardejer Carl Borre, Tjennemarke.
L 5143 Gaardejer H. Bonke, Stokkemark.
L 5144 Vulkanisør L. Engel, Maribo.
L 5145 Parcellist H. J. Westen, Tjennemarke.
L 5146 Vognmand J. Johansen, Abed.
L 5147 Gaardejer L. Fiil, Skelstrup.
L 5148 Handelsmand P. Poulsen, Hunseby.
L 5149 Købmand C. M. Christensen, Abed.
L 5150 Firmaet Jacob Lund, Maribo.
L 5151 Kreaturhandler Edvin Petersen, Skelstrup.
L 5152 Fiskeeksportør Chr. Jørgensen, Bandholm.
L 5153 Gaardejer Svend Mortensen, Sørup.
L 5154 Gartner Sv. Jørgensen, Maglemer.
L 5155 A/S P. Hatten & Co., Maribo.
L 5158 Entreprenør H. M. Olsen, Maribo.
L 5159 Restauratør F. N. Mølholm, Stokkemark.
L 5160 Gaardejer Oskar Poulsen, Abed.
L 5161 Slagter P. L. Gertsen, Reersnæs.
L 5162 Firmaet Jacob Lund, Maribo.
L 5163 Lærer L. U. Petersen, Reersnæs.
L 5164 Forpagter H. Thiesen, Maglemer.
L 5165 Grosserer Øjvind Larsen, Maribo.
L 5166 Skomager E. Jørgensen, Stokkemark.

- L 5167 Danselærer Hansen Skade, Hillested.
L 5168 Vognmand Hans Mikkelsen, Maribo.
L 5169 Gaardejer M. Knudsen, Erikstrup.
L 5170 Gaardejer A. Andersen, Haulykke.
L 5171 Gaardejer Johanne Jensen, Tjennemarke.
L 5172 Vognmand Leo Poulsen, Maribo.
L 5173 Ostehandler Joh. Christiansen, Anderstrup.
L 5174 A/S C. A. Qvade & Co., Maribo.
L 5175 Gaardejer L. Jensen, Skelstrup.
L 5176 Husejer Jørgen Hansen, Maribo.
L 5177 Bagermester Aa. Winther, Stokkemarke.
L 5178 Varmemester H. H. Hansen, Maribo.
L 5179 Frk. R. Christiansen, Maribo.
L 5180 Enkefru Anna Mortensen, Sørup.
L 5181 Sogneraadformand Rich. Bech, Hunseby.
L 5182 Smed A. Henriksen, Abed.
L 5183 Danske Købmænds Handels A/S, Maribo.
L 5184 Købmand H. J. Romme, Kældernæs.
L 5185 Gaardejer Chr. Frederiksen, Maglemer.
L 5186 Vognmand Aug. Jørgensen, Haulykke.
L 5187 Vognmand M. Peerson, Maribo.
L 5188 Gaardejer Bernh. Schlander, Kældernæs Skov.
L 5189 Slagtermester Hj. Hansen, Hillested.
L 5190 Oversygeplejerske Frk. J. Andersen, Maribo.
L 5191 Fiskeeksportør Ove Jørgensen, Bandholm.
L 5192 Gaardejer Chr. Pedersen, Reersnæs.
L 5193 Købmand E. Madsen, Kældernæs.
L 5194 Husejer L. Stanek, Skelstrup.
L 5195 Forpagter Anton Pedersen, Maglemer.
L 5196 Lærer C. Chr. Christensen, Stokkemarke.
L 5197 Mekaniker Henry Jørgensen, Maribo.
L 5198 Blikkenslager E. Hansen, Maribo.
L 5199 Malermester Hans P. Andersen, Maribo.
L 5200 Kaptajn A. Larsen-Badse, Bandholm.
L 5201 Købmand F. G. Nielsen, Maribo.
L 5202 Tømrermester Lorentz Hansen, Maribo.
L 5203 Gaardejer Rasm. Hansen, Anderstrup.
L 5204 Cigarhandler J. Hansen Fugl, Maribo.
L 5205 Gaardejer Alfred Hansen, Stokkemarke.
L 5206 Snedker Gunnar Rasmussen, Reersnæs.
L 5207 Brygger Axel Jørgensen, Maribo.
L 5208 Murermester H. Hansen, Maribo.

- L 5209 Urmager Erland Rasmussen, Maribo.
L 5210 Murermester Carl Hansen, Sørup.
L 5211 Kontorist Chr. Hansen, Stokkemarke.
L 5212 Sygeplejerske Else Svendsen, Stokkemarke.
L 5213 Parcellist M. Christiansen, Anderstrup.
L 5215 Proprietær Chr. Bitsch, Bursø.
L 5216 Gaardejer V. Jørgensen, Hunseby.
L 5217 Landinspektør S. Jungersen, Maribo.
L 5218 Fødermester G. Jensen, Paarupgaard.
L 5219 Bestyrer Th. Rasmussen, Maribo.
L 5220 Arbejdsmand G. de Molade, Stokkemarke.
L 5221 Barbermester Robert Dupont, Maribo.
L 5222 Mekaniker E. Jørgensen, Maglemer.
L 5223 Gaardejer H. P. Stryger, Haared.
L 5224 Tømrer Aage Petersen, Maribo.
L 5228 Brygger Axel Jørgensen, Maribo.
L 5230 Mælkehandler Chr. Jørgensen, Stokkemarke.
L 5231 Gaardejer Chr. Mortensen, Erikstrup.
L 5232 Centralbestyrer C. Høj, Stokkemarke.
L 5235 Købmand R. Clausen, Stokkemarke.
L 5236 Gaardejer M. Mikkelsen, Erikstrup.
L 5237 Skovløber F. Knudsen, Skaanshave.
L 5238 Bestyrer B. C. Aarøe, Maribo.
L 5240 Fru Jenny Nørgaard, Stokkemarke.
L 5241 Pedel J. Frøslev, Maribo.
L 5242 Massøse Frk. Agnes Jensen, Maribo.
L 5243 Gaardejer Hans Baad, Blands.
L 5244 Handelsmand Ludvig Jensen, Hunseby.
L 5247 Vognmand H. C. Jørgensen, Maribo.
L 5248 Vognmand H. C. Jørgensen, Maribo.
L 5249 Tømrer P. Th. Lund, Saltvig.
L 5250 Repræsentant C. Smith, Maribo.
L 5253 Skibsbygger P. Clausen, Bandholm.
L 5255 Træskomager Carl Hansen, Maribo.
L 5256 Forvalter H. O. Olsen, Hasagergaard.
L 5257 Gaardejer Aage Kamper, Løjet.
L 5258 Rentier Carl Johansen, Nørreballe.
L 5259 Gaardejer H. C. Westen, Abed.
L 5260 Gaardejer Hans Nielsen, Østofte.
L 5261 Fhv. Gaardejer L. P. Larsen, Skelstrup.
L 5262 Maskinarbejder V. Sørensen, Reersnæsgaard.
L 5263 Smedemester Aage Jensen, Hillested.

- L 5264 Rentier N. J. Johansen, Haared.
L 5265 Købmand Aage Caspersen, Maribo.
L 5266 Tømrer Th. Kølle, Maglemer.
L 5268 Forv. A. Knuthsen, Stokkemarke Saftstation.
L 5269 Gaardejer Carl Jørgensen, Skelstrup.
L 5271 Brygger Axel Jørgensen, Maribo.
L 5272 Gaardejer Viggo Petersen, Raa.
L 5273 Gasværksarbejder H. J. Hansen, Maribo.
L 5274 Vognmand H. C. Jørgensen, Maribo.
L 5275 Gaardejer P. Jensen, „Blæsenborg“, Maribo.
L 5279 Speditør M. J. Jørgensen, Bandholm.
L 5280 Cyklehandler A. V. Rasmussen, Maribo.
L 5281 Gaardejer P. Mortensen, Erikstrup.
L 5282 De danske Statsbaner og de loll.-falst. Jernb.
L 5283 Vognmand Kaj Møller, Maribo.
L 5284 Maler K. H. Poulsen, Stokkemarke.
L 5285 Handelsmand Aage C. Nielsen, Maribo.
L 5286 Gaardejer Chr. Rasmussen, Stokkemarke.
L 5287 Skovfoged A. Dixen Petersen, Blands.
L 5288 Smed Ingvar Larsen, Anderstrup.
L 5289 Gaardejer R. Jørgensen, Haulykke.
L 5290 Gaardejer G. Rasmussen, Stokkemarke Skovh.
L 5291 Smedemester H. C. Petersen, Stokkemarke.
L 5292 Gaardejer Jul. E. Kragh, Reersnæs.
L 5293 Købmand V. E. Foldmann, Maribo.
L 5295 Baadebygger Albert Clausen, Bandholm.
L 5296 Fru Ømann Hansen, Abed.
L 5297 Parcellist L. Petersen, Maribo Landsogn.
L 5298 Kommis Helge Dessau, Maribo.
L 5300 Landmand Axel Hansen, Sørup.
L 5301 Købmand Hans Vilh. Jensen, Maribo.
L 5302 Handelsmand E. Petersen, Bandholm.
L 5303 Vognmand J. H. Petersen, Kældernæs.
L 5304 Lærerinde Ingeborg Hansen, Østofte.
L 5305 Fragtmand A. Jensen, Stokkemarke.
L 5306 Vognmand Lund Petersen, Maribo.
L 5307 Købmand Valdemar Petersen, Hunseby.
L 5308 Gartner Chr. Fr. Hansen, Sørup.
L 5310 Vognmand K. Jacobsen, Nørreballe.
L 5311 Brugsforeningen, Hunseby.
L 5312 Smed J. Sørensen, Stokkemarke.
L 5313 Installatør Gorm M. Jensen, Maribo.

- L 5315 Glarmester H. G. Rasmussen, Maribo.
L 5316 Vognmand H. C. Jørgensen, Maribo.
L 5317 Loll.-Falst. Nafta Benzin A/S, Stokkemærke.
L 5318 Harald Krogh, Reersnæs.
L 5319 Gaardejer Rich. Mortensen, Hunseby.
L 5320 Telefonistinde Frk. Mogensen, Maribo.
L 5323 Vøgm. A. E. Petersen, Stokkemærke Skovhuse.
L 5324 Mekaniker V. Jørgensen, Skelstrup.
L 5326 Zone-Redningskorpset, Maribo.
L 5327 Møller V. H. Andersen, Tjennemærke.
L 5328 Tandlæge O. Frandsen, Maribo.
L 5329 Slagter Harry Andersen, Maribo.
L 5330 Læge C. J. Ellehauge, Maribo.
L 5331 Mekaniker H. Lundborg Møller, Kældernæs.
L 5332 Farvehandler Th. Jensen, Maribo.
L 5333 A/S P. Hatten & Co., Maribo.
L 5334 Købmand H. J. Romme, Kældernæs.
L 5335 Proprietær E. Petersen, Anderstrup.
L 5337 Gaardejer Kai A. Larsen, Hillested.
L 5338 Malermester Konrad Lindhardsen, Nørreballe.
L 5339 Vognmand K. Jacobsen, Nørreballe.
L 5340 Vognmand Jens Jensen, Bandholm.
L 5341 Frk. Margrethe Baad, Sørup.
L 5342 Konditor Edv. Hansen, Maribo.
L 5343 Falcks Redningskorps, Skelstrup.
L 5344 Samme.
L 5345 Samme.
L 5346 Driftsleder A. Pedersen, Skelstrup.
L 5347 Bestyrer A. Andersen, Maribo.
L 5348 Købmand Axel Skotte, Maglemer.
L 5349 Telefonmontør A. Christiansen, Maribo.
L 5350 Danske Købmænds Handels A/S, Maribo.
L 5351 Gaardejer Chr. Frederiksen, Maglemer.
L 5352 Parcellist J. Hansen, Blands.
L 5353 Købmand Axel Hansen, Maribo.
L 5355 Fødermester C. Palüzcfski, Stokkemærke.
L 5357 Gaardejer Carl Møss, Hillested.
L 5358 Forvalter Otto Frederiksen, Saltvig.
L 5360 Hotelejer N. P. Nielsen, Maribo.
L 5361 Uddeler Vald. Johansen, Bandholm.
L 5362 Maskinmester Ottosen, Maribo.
L 5363 Gaardejer Ole Nielsen Olsen, Abed.

- L 5364 Lærer Harald R. Eriksen, Skelstrup.
L 5365 Depotejer R. Christensen, Maribo.
L 5366 Arbejdsmand N. Schultz, Maribo.
L 5368 Købmand M. Rasmussen, Østoftø.
L 5369 Lærer Z. S. Piotrowski, Maribo.
L 5370 Billedhugger Orla Jensen, Maribo.
L 5371 Forpagter Barfod Høj, Vaarskov.
L 5372 Vognmand Ev. Wammen, Stokkemark.
L 5373 Inkassator V. Christensen, Maribo.
L 5375 Værkfører M. Rasmussen, Bandholm.
L 5376 Kørelærer Oscar Johansen, Maribo.
L 5377 Gaardejer H. Jørgensen, Hillested.
L 5378 Kommis N. Simonsen, Stokkemark.
L 5379 Mekaniker H. Johansen, Stokkemark.
L 5380 Smed Gerhard Henriksen, Maglemer.
L 5381 Loll.-Falst. Nafta Benzin A/S, Stokkemark.
L 5382 Driftsleder Arnberg, Maribo.
L 5384 Vognmand Harry Hvidt, Maribo.
L 5386 Gaardejer M. Plenborg, Stokkemark.
L 5387 Læge Normann Petersen, Maribo.
L 5388 Vognmand Harry Hvidt, Maribo.
L 5389 Gaarbestyrer N. O. Petersen, Abed.
L 5390 Vognmand Chr. Greisik, Nørreballe.
L 5391 Mekaniker Svend Dalskov, Maribo.
L 5392 Proprietær G. Rasmussen, Hillested.
L 5393 Portner E. Nielsen, Stokkemark Saftstation.
L 5394 Maler O. Hansen, Haared.
L 5395 Malermester C. V. Møller, Maribo.
L 5396 Murer Johs. Andersen, Kældernæs.
L 5397 Glarmester Larsen, Maribo.
L 5399 Proprietær S. Svendsen, Paarupgaarden.
L 5401 Gaardejer V. Rasmussen, Sjelstoftø.
L 5402 Gaardejer Peder Pedersen, Holle.
L 5404 Gartner Chr. Hansen, Fuglse.
L 5405 Ingeniør M. Justesen, Holeby.
L 5406 Gaardejer V. Christensen, Errindlev.
L 5407 Gaardejer J. P. Stalbus, Hillestøpe.
L 5408 Gaardejer Peter Andersen, Skovby.
L 5409 Husejer E. Nielsen, Taagerup.
L 5410 A/S De Danske Sukkerfabriker, Holeby.
L 5411 Gaardejer Chr. Knudsen, Taagerup.
L 5412 Barber K. Hansen, Flaarup.

- L 5413 Mejeribestyrer Nielsen, „Fælleshaab“.
L 5414 Gaardejer B. Aarup, Skovby.
L 5415 Gaardejer P. Jacobsen, Bursø.
L 5416 Brødrene H & V. Antonisen, Gerringe.
L 5417 Slagtermester C. Carstensen, Rødby.
L 5418 Købmand Th. Hansen, Flaarup.
L 5419 Proprietær G. Rømme, Ringsebølle.
L 5420 Smedemester Tornøe Hansen, Rødby.
L 5422 Lars Jørn Isaksen, Flaarup.
L 5423 Gaardejer H. Christensen, Lundehøje.
L 5424 Gaardbestyrer L. P. Petersen, Nebbelunde.
L 5425 Bagermester E. Petersen, Krønge.
L 5426 Bødker A. Melgaard, Vejleby.
L 5427 Murermester R. Rømme, Viet.
L 5428 Gaardejer Jens Wested, Vejleby.
L 5429 Købmand H. C. Christiansen, Skørtinge.
L 5430 Brygger V. Christensen, Holeby.
L 5431 Slagter V. Løye, Rødby Havn.
L 5432 Lærer E. Folmann, Rødby Havn.
L 5433 Parcellist Poul Poulsen, Skørtinge Skov.
L 5434 Proprietær H. P. Rasmussen, Tirsted.
L 5435 Smedemester Vilhelm Bjørk, Errindlev.
L 5437 Ingeniør Svend Rausing, Holeby.
L 5438 Købmand M. C. Christoffersen, Sæddinge.
L 5439 Smedemester H. Winther, Bursø.
L 5440 Malermester R. Nakskov, Skørtinge.
L 5442 Gaardejerske Fru A. Jørgensen, Rødby Mark.
L 5443 Slagtermester R. Lindhardtsen, Skørtinge.
L 5444 Vognmand Karl O. Johansen, Flaarup.
L 5445 Gaardejer H. P. Mortensen, Sæddinge.
L 5446 Gaardejer Johs. Vald. Nielsen, Vejleby.
L 5448 Gaardejer H. J. Jensen, Brandstrup.
L 5449 Slagter T. Tødt, Errindlev.
L 5450 Vognmand Børge Jensen, Holeby.
L 5451 Restauratør Fr. Petersen, Fuglse.
L 5452 Gaardejer Chr. Lorentzen, Viet.
L 5453 Dyrlægge Arnold Møllholm, Brandstrup.
L 5454 Sognefoged Rs. Justesen, Krønge.
L 5456 Ingeniør Thork. Balslev Nissen, Kærstrup.
L 5457 Vognmand Carl Tingsted, Sjalstoftø.
L 5458 Parcellist Thorv. Nielsen, Errindlev Havn.
L 5459 Handelsmand Orla Hansen, Skørtinge.

- L 5460 Gaardejer Chr. Mortensen, Sjælstoftø.
L 5461 Købmand Ove Hansen, Rødby Havn.
L 5462 Murer C. Poulsen, Sæddinge.
L 5463 Sognefoged H. Møss, Sæddinge.
L 5464 Gaardejer Chr. Larsen, Nørre.
L 5465 Installatør Aage Thomsen, Rødby.
L 5466 Fisker Hjalmar Larsen, Rødby Havn.
L 5467 Uddeler J. Josefsen, Bjernæs.
L 5468 Smedemester Th. Sørensen, V. Tirsted.
L 5469 Slagtermester R. A. Lindhardtsen, Skørringe.
L 5470 Gaardejer Chr. Henningsen, Errindlev.
L 5471 Gaardejerske Fru E. Mathiasen, Ringsebølle.
L 5472 Gaardejer Chr. Hansen, V. Tirsted.
L 5473 Gaardejer P. Jørgensen, Hyldager.
L 5475 Gaardejer Chr. Larsen, Fuglse.
L 5476 Handelsmand P. Christensen, Thorslunde.
L 5477 Fisker Bøgvad Jeppesen, Rødby Havn.
L 5478 Stenfisker Einar Hansen, Bjernæs.
L 5479 Gaardejer M. Andersen, Thorslunde.
L 5481 Gaardejer Hans Martin Bagge, Ringsebølle.
L 5482 Bager Martin Meyer, Rødby Havn.
L 5483 Vognmand K. O. Johansen, Flaarup.
L 5484 Slagter T. Tødt, Errindlev.
L 5485 Gaardejer M. Hansen Rasmussen, Vejleby.
L 5486 Forvalter O. W. Friederichsen, Kærstrup.
L 5487 Slagtermester J. Mortensen, Holeby.
L 5488 Gaardejer Th. Jensen, „Horskærgaard“.
L 5489 Slagter H. P. Olsen, Brandstrup.
L 5490 Skovrider Axel Hansen, Søholt.
L 5491 Gartner F. Christiansen, V. Tirsted.
L 5493 Arbejdsmand Marius Larsen, Rødby Havn.
L 5494 Autohandler A. Christiansen, Rødby. Pr.-Nr.
L 5496 Autohandler A. Christiansen, Rødby. Prove-Nr.
L 5497 Malermester Axel Hansen, Ø. Tirsted.
L 5498 Malermester A. Thidemann, Errindlev.
L 5499 Vognmand Alfr. Kastrup, Holeby.
L 5500 Gaardejer A. Petersen, Rødby.
L 5501 Gaardejer A. Larsen, V. Tirsted.
L 5502 Forpagter Aage Petersen, Rødby Havn.
L 5503 Vognmand P. Lindegaard Hansen, Errindlev.
L 5504 Depotejer Johs. Larsen, Rødby.
L 5505 Slagter J. Mortensen, Holeby.

- L 5506 Vognmand E. Knuthsen, Errindlev.
L 5507 Smedemester Kaj Larsen, Skørringe.
L 5508 Arbejdsmand Jul. Hasemann, Rødby Havn.
L 5509 Proprietær Chr. Justesen, Ottelundegaard.
L 5510 Gaardejer Chr. Kistrup, Nebbelunde.
L 5511 Bryggerierne Hansen & Jensen, Rødby.
L 5512 Sognefoged N. Kølle, Skørringe.
L 5513 Fabrikant J. Hansen, Vejleby.
L 5514 Sygeplejerske Fru Helga Collin, Rødby.
L 5515 Godsejer J. Nymann, Sæddingegaard.
L 5516 Landmand J. P. Hansen, Bursø.
L 5517 Slagter J. A. Bigum, Holeby.
L 5519 Proprietær H. C. Schoppe, Bjernæs.
L 5520 Købmand Rasmus Nielsen, Holeby.
L 5521 Fiskeeksportør V. Nielsen, Rødby Havn.
L 5522 Gaardejer H. C. Kamper, Hillestolpe.
L 5523 Vognmand H. Larsen, Skørringe.
L 5524 Slagtermester Louis Berner, Rødby.
L 5526 Amtsvejmand Julius Hansen, Ø. Tirsted.
L 5527 Gaardejer Malthe Jørgensen, Skørringe.
L 5528 Drager E. Jørgensen, Rødby.
L 5529 Gaardejer E. Jensen, Brandstrup.
L 5530 Proprietær R. Nielsen, „Solvang“, Sæddinge.
L 5531 Slagter Aage Andersen, Rødby.
L 5532 Gaardejer Axel Aarup, Skovby.
L 5533 Arbejdsmand Edvard Nielsen, Bursø.
L 5534 Købmand Arthur Henningsen, Holeby.
L 5536 Detailhandler Andr. H. Stock, Bursø.
L 5537 Bager O. Petersen, Rødby Havn.
L 5538 Parcellist J. Block, Brandstrup.
L 5539 Gaardejer Chr. Rasmussen, Sæddinge.
L 5540 Købmand Ole P. Hansen, Holeby.
L 5541 Direktør C. L. Andersen, Sæddinge.
L 5542 Fiskeeksportør Søren Mikkelsen, Errindlev.
L 5543 Fisker Leon Nielsen, Errindlev Havn.
L 5544 Gaardejer Jens Christoffersen, Sæddinge.
L 5545 Landmand N. Wolsing, Sjelstoftø.
L 5546 Parcellist M. Mortensen, Skovby.
L 5547 Købmand A. Stock, Bursø.
L 5548 Købmand Berg Petersen, Rødby.
L 5549 Maskinarbejder Alfr. Christiansen, Holeby.
L 5550 Købmand Ove Rasmussen, Rødby.

K Ø R M E D N A F T A

- L 5551 Gaardbestyrer Thorvald Nielsen, Gerringe.
L 5553 A/S Rødby Trælasthandel, Rødby.
L 5554 Gaardejer Alfred Hansen, Rødby Mark.
L 5555 Politimester K. Evald, Rødby.
L 5556 Proprietær H. Jørgensen, Piletgaard.
L 5559 Gaardejer P. Aarup, Sæddinge.
L 5560 Gaardejer J. Reinholdt, Rødby Mark.
L 5561 Gaardejer P. Madsen, Skørtinge.
L 5562 Gaardejer A. Jensen, Bjernæs.
L 5563 Vognmand A. Kastrup, Holeby.
L 5564 Gaardejer Axel Thomsen, Skørtinge Skov.
L 5565 Urmager Josef Witzsak, V. Skørtinge.
L 5566 Barber P. Arildsen, Holeby.
L 5567 Parcellist E. Hansen, Sjælstofte.
L 5568 Gaardejer Alfred Kragh, Sjælstofte.
L 5569 Drager E. Jørgensen, Rødby.
L 5570 Parcellist V. Hansen, Hyltdofte.
L 5571 Gaardejer Skjold Due, V. Tirsted.
L 5572 Gaardejer H. Mortensen, Bursø.
L 5573 Gaardejer Rasmus L. Andersen, Norre.
L 5574 Proprietær Olaf Olsen, Nebbelunde.
L 5575 Købmand E. Hasemann, Rødby.
L 5577 Gaardejer H. Rask, Bursø.
L 5578 Mælkehandler A. Christensen, Holeby.
L 5579 Gaardejer Fr. Christoffersen, Fuglse.
L 5580 Plejer C. Vejllus, Rødby Havn.
L 5581 Sognefoged N. Hansen Forrider, Vejleby.
L 5582 Fødermester A. Würtz, Bursø.
L 5583 Slagtermester S. Hansen, Thorslunde.
L 5584 Parcellist Laurits Petersen, Skottemark.
L 5585 Elektriker A. Petersen, Holeby.
L 5587 Karetmager Herman Hansen, Thorslunde.
L 5588 Parcellist H. Christiansen, Rødby Mark.
L 5590 Gaardejer Viggo Jørgensen, Holeby.
L 5591 Skovfoged F. Baad, Skørtinge.
L 5592 Telefonmester Th. Jensen, Rødby.
L 5594 Tømrer H. C. Jansen, Fuglse.
L 5596 Toldassistent C. C. Henriksen, Rødby Havn.
L 5598 Skorstensfejer O. Pollas, Rødby.
L 5599 Gaardejer Jacob Christensen, Errindlev.
L 5601 Gaardejer Martinus Christiansen, Fuglse.
L 5602 Husejer Edvard Andersen, Fuglse.

- L 5603 Forpagter Hans Jørgensen, Tirsted.
L 5604 Læge Palle Dinesen, Rødby.
L 5605 Slagter K. Michaelsen, Skørtinge.
L 5606 Gaardejer Brdr. Jørgensen, Sjælstofte.
L 5608 Landmand E. Andersen, Thorslunde.
L 5611 Snedkermester Viggo Petersen, Bursø.
L 5613 Uddeler A. Petersen, Hillestolpe.
L 5614 Tømremester Th. Larsen, Fuglse.
L 5615 Gaardejer P. Johs. Pedersen, Thorslunde.
L 5618 Gaardejer E. Bædkel, Sjælstofte.
L 5619 Gaardejer Th. Petersen, Norre.
L 5621 Parcellist Bernhard Knudsen, Bursø.
L 5622 Gaardejer Sofus Larsen, Torpe.
L 5623 Smedemester Jens Henriksen, Fuglse.
L 5624 Rentier P. Hansen, Errindlev.
L 5625 Bager Gustav E. Pedersen, Krønge.
L 5626 Vognmand C. Brædder, Holcby.
L 5627 Gaardejer Hans J. Rasmussen, Sæddinge.
L 5628 Gaardejer Jens Hansen, Rødby Mark.
L 5629 Gaardejer Laur. Jørgensen, Gerringe.
L 5630 Smedemester J. H. Jørgensen, Norre.
L 5631 Snedker Peter Nielsen, Thorslunde.
L 5632 Uddeler Alfred Dalhoff, Hyldtofte.
L 5633 Proprietær Carl Hansen, Bjernæs.
L 5634 Vognmand Bernhard Hansen, V. Tirsted.
L 5635 Proprietær Chr. K. Jørgensen, Bjernæs.
L 5636 Arbejdsmand Chr. Jensen, Nebbelunde.
L 5637 Vognmand Rasm. Christiansen, Rødby.
L 5638 Fiskehandler C. Petersen, Rødby.
L 5639 Gaardejer Chr. Rubæk, Rødby Mark.
L 5640 Gaardejer Christoffer Hansen, Hyldager.
L 5641 Gaardejer A. Wrede, Taagerup.
L 5642 Gaardejer Hans Rasmussen, Krønge.
L 5643 Bager E. Larsen, Fuglse.
L 5644 Forpagter C. Christoffersen, Errindlev.
L 5646 Slagter Holger Michaelsen, Flaarup.
L 5648 Fiskehandler J. Rasmussen, Errindlev.
L 5649 Gaardejer Chr. Kragholm, Ringsebølle.
L 5650 Købmand K. Strøyberg, Hyldtofte.
L 5651 Savskærer V. Petersen, Højbygaard.
L 5652 Handelsmand Axel Jensen, Rødby.
L 5653 Gaardejer L. P. Christensen, Vejleby.

- L 5654 Gaardejer Alfred Hansen, Tofte.
L 5655 Gaardejer Hans Due, Errindlev.
L 5656 Gaardejer C. Nielsen, Skørringe.
L 5657 Maskinarbejder O. Ovesen, Fuglse.
L 5658 Fru Anna Sofie Rej, Flaarup.
L 5659 Gaardejer R. M. Jensen, Sjælstofte.
L 5660 Gaardejer L. Hansen, Hersø.
L 5661 Lensbaronesse S. Bertouch Lehn, Lungholm.
L 5662 Assistent A. H. Jensen, Skørringe.
L 5663 Parcellist A. Poulsen, V. Skørringe.
L 5664 Autohandler Harald Madsen, Ringsebølle.
L 5665 Vognmand E. Halvorsen, Holeby.
L 5666 Mejerist Harry Petersen, „Fælleshaab“.
L 5667 Slagter C. Hansen, Thorslunde.
L 5668 Gaardejer Poul Christensen, Holeby.
L 5669 Handelsmand Th. Nielsen, Bursø.
L 5670 Gaardejer Carl Frandsen, Thorslunde.
L 5671 Barber Kaj A. Nielsen, Rødby.
L 5672 Gaardejer Hans Chr. Ploug, Lundegaarde.
L 5673 Sognefoged A. Clausen, V. Tirsted.
L 5674 Mekaniker Edvard Kølle, Ringsebølle.
L 5675 Bestyrer J. Christensen, Skørringe.
L 5676 Gaardejer R. Due, Errindlev.
L 5677 Fabrikant E. R. Hansen, Rødby Havn.
L 5678 Vognmand Johs. Jensen, Skørringe.
L 5679 Gaardejer Vilhelm Hansen, Thorslunde.
L 5680 Slagtermester V. Rasmussen, Holeby.
L 5681 Slagtermester C. Carstensen, Rødby.
L 5682 Gaardejer Jørgen Clausen, Tofte.
L 5683 Slagtermester Aage Hansen, Holeby.
L 5685 Plejerske Cathrine Christensen, Rødby Havn.
L 5686 Købmand J. Christensen, Nebbelunde.
L 5687 Fodermester Gustav Knudsen, Vejleby.
L 5690 Murer V. Hansen, Fuglse.
L 5691 Vognmand Holger Rasmussen, Bursø.
L 5692 Frk. J. Rasmussen, Rødby.
L 5693 Landmand Aage Edvardsen, Skørringe.
L 5694 Gaardejer Carl Møss, Lundegaarde.
L 5696 Landmand E. Rasmussen, Tirstedgaarden.
L 5697 Skovfoged P. E. Olsen, Søholt.
L 5698 Snedker J. Hansen, Vejleby.
L 5699 Forvalter Leo Bondesen, Sofiehøj.

- L 5700 Købmand L. A. Andersen, Rødby.
L 5701 Godsejer Nymann, „Sæddingegaard“, Rødby.
L 5703 Plejer N. J. Nielsen, Rødby Havn.
L 5704 Fodermester C. Zarp, Nebbelunde.
L 5705 Murermester L. Hansen, Taagerup.
L 5706 Gaardejer Viggo Christiansen, Nebbelunde.
L 5707 Gaardejer Jens Mortensen, Vejleby.
L 5708 Vognmand L. Kock, Rødby.
L 5710 Gartner O. E. Hansen, Bursø.
L 5711 Chauffør M. Poulsen, Holeby.
L 5712 Vognmand H. Rasmussen, Bursø.
L 5713 Gaardejer Chr. Kølle, V. Skørtinge.
L 5714 Forpagter Gotfred H. Gotfredsen, Hyldtofte.
L 5715 Gaardejer Rasmus Nissen, Vejleby.
L 5716 Cyklehandler Julius Hansen, Rødby.
L 5718 Gaardejer Jørgen Rasmussen, Norre.
L 5719 Proprietær Th. Clausen, Borreseje pr. Ryde.
L 5720 Gaardbestyrer Jens Wølsing, Holeby.
L 5721 Handelsmand Lars Larsen, Thorslunde.
L 5722 Fisker Carl Balslev, Rødby Havn.
L 5723 Gaardejer Th. Madsen, Vejleby.
L 5724 Gartner Thorvald Christensen, Rødby.
L 5726 Gaardejer Martin Madsen, Skørtinge Skov.
L 5727 Smedemester J. A. Hansen, Nebbelunde.
L 5728 Gaardejer N. H. Henriksen, Brandstrup.
L 5729 Bagermester O. Rasmussen, Rødby.
L 5730 Fiskeeksportør V. Nielsen, Rødby Havn.
L 5731 Gaardejer H. Ploug, Søborg.
L 5732 Dyr læge L. Larsen, Holeby.
L 5733 Gaardejer Peter Frandsen, Skottemarke.
L 5734 Fiskehandler Kr. Christiansen, Errindlev.
L 5735 Parcellist Lars Christensen, Lunde høje.
L 5736 Fru Astrid Jørgensen, Christianssæde.
L 5737 Gaardejer Svendsen, Viet.
L 5738 Fru Mary Jensen, Nebbelunde Mejeri.
L 5740 Dyr læge Th. Jacobsen, Rødby.
L 5741 Forpagter Madsen, „Saxfjed“, Rødby.
L 5742 Proprietær E. Larsen, Vejleby.
L 5743 Landmand Georg Pedersen, Hyldager.
L 5744 Gaardejer Axel Larsen, Hillestolpe.
L 5745 Uddeler J. Knudsen, V. Tirsted.
L 5747 Proprietær H. C. Jørgensen, Holeby.

- L 5748 Tømrer Meyer Clausen, Tirsted.
L 5749 Fiskehandler Johs. Grønborg, Skørtinge.
L 5750 Vognmand Christof Hansen, Rødby.
L 5751 Musiker E. Birck, Rødby.
L 5752 Gaardejer P. Jørgensen, Norre.
L 5753 Forpagter Fr. Mogensen, Pilet.
L 5754 Købmand J. Lund, Rødby Havn.
L 5755 Slagtermester J. A. F. Hansen, Rødby.
L 5756 Gartner H. J. Andersen, Hillestolpe.
L 5757 Murermester C. Jensen, Fuglse.
L 5760 Lærer O. Nielsen, V. Tirsted.
L 5761 Handelsmand Anton Rasmussen, Holeby.
L 5763 Gaardejer H. J. Christensen, Errindlev.
L 5765 Vognmand H. Rasmussen, Rødby.
L 5766 Vognmand C. F. Hansen, Vejleby.
L 5767 Gaardejer Chr. Schjelde, Sjelstofte.
L 5768 Købmand P. Pedersen, Fuglse.
L 5769 Uddeler I. Knudsen, V. Tirsted.
L 5770 Gaardejer Carl Hansen, Rødby Havn.
L 5771 Bagermester L. Hegelund, Rødby.
L 5772 Gaardejer Svend Christensen, Rødby Mark.
L 5773 Husejer William Sørensen, Fuglse.
L 5775 Installatør Havnsø Pedersen, Rødby.
L 5777 Gaardejer E. J. G. Christensen, Holeby.
L 5778 Bestyrer N. J. Hansen, Holeby.
L 5779 Fodermester H. P. Larsen, Bremersvold.
L 5780 Gaardejer Kristian Ostvald, Brandstrup.
L 5781 Købmand O. Svendsen, Taagerup.
L 5782 Parcellist Aage Haar, Bursø.
L 5783 Landmand Hans Aage Kock, Bukkehøve.
L 5784 Handelsmand A. Ploug, Egelund.
L 5785 Enkefru Christiansen, „Bjernæsgaard“, Rødby.
L 5787 Uddeler J. P. Nielsen, Fuglse.
L 5788 Gaardejer A. Rasmussen, Bursø.
L 5789 Gaardejer P. Kock, Thorslunde.
L 5790 Uddeler Chr. Jensen, Bursø.
L 5791 Gaardejer Jacob Hansen, Brandstrup.
L 5792 Mejeribestyrer J. V. Jensen, Thorslunde.
L 5794 Murer P. A. Petersen Mersebæk, Vejleby.
L 5795 Murer L. Antonsen, Holeby.
L 5796 Fodermester Aage Zarp, Holeby
L 5797 Læge Poul Wiese, Rødby.

KØR MED NAFTA

- L 5798 Gaardejer Walther Hansen, Vejleby.
L 5799 Købmand R. W. Jensen, Holeby.
L 5800 Forpagter Th. Pedersen, Bjerremark.
L 5801 Enkefru Romme, Bjernæs.
L 5802 Barbermester Th. Nielsen, Rødby Havn.
L 5803 Rødbygaard Aandssvageanstalt.
L 5804 Gaardejer H. P. Hansen, Errindlev.
L 5805 Postbud R. Nielsen Holse, Ringsebølle.
L 5806 Tømrermester V. Jensen, Skottemarke.
L 5807 Handelsmand Charles Jensen, Rødby.
L 5808 Fru Helga Larsen, Brandstrup Mølle.
L 5809 Rentier H. I. Hansen, Sæddinge.
L 5810 Forvalter Sig. Lauridsen, „Søholt“, Bursø.
L 5811 Vognmand H. Rasmussen, Bursø.
L 5812 Gaardejer Fr. Mikkelsen, Ringsebølle.
L 5814 Installatør C. Hildebrandt, Thorslunde.
L 5816 Proprietær A. Hovmand, Fuglse.
L 5817 Læge K. H. Petersen, Holeby.
L 5818 A/S De lollandske Jernbaner, Holeby.
L 5819 Lærer J. Kofoed, Holeby.
L 5820 Kontrolassistent E. Petersen, Hillestolpe.
L 5822 Viktualiehandler V. Frederiksen, Rødby.
L 5823 Arbejdsmand Christoffer Nielsen, Hillestolpe.
L 5824 Fru Munch Clausen, Rødby Møllegaard.
L 5825 Gæstgiver H. P. Hansen, Rødby.
L 5826 Proprietær N. Skafte, „Dansted“.
L 5827 Købmand Carl L. Olsen, Thorslunde.
L 5828 Gaardejer N. Løye, Holeby.
L 5829 Landmand H. Mikkelsen, Rødby.
L 5830 Landmand H. Christiansen, Rødby Mark.
L 5831 Gaardejer J. Petersen, Errindlev.
L 5832 Firmaet Holst & Jørgensen, Rødby.
L 5833 Mejeribestyrer R. Sørensen, Errindlev.
L 5834 Elektriker Poul Kistrup, Nebbelunde.
L 5835 Gaardejer M. Iversen, Sjelstofte.
L 5836 Centralbestyrer Andreas Hansen, V. Tirsted.
L 5837 Slagtermester Olaf Jørgensen, Fuglse.
L 5838 Jordemoder Emilie Egelund, Fuglse.
L 5839 Arbejdsmand J. Wede, Hillestolpe.
L 5840 Uddeler Chr. Jensen, Bursø.
L 5841 Vognmand E. Christensen, Skørringe.
L 5842 Vognmand Chr. Petersen, Rødby.

KØR MED NAFTA

- L 5843 Fiskehandler A. Tingsted, Hyldager.
L 5845 Jordemoder Fru S. Davidsen, Skovby.
L 5846 Gaardejer K. Mikkelsen, Sjælstofte.
L 5848 Karetmager Adolf Hansen, Skovby.
L 5849 Fhv. Sognefoged J. Jensen, Ringsebølle.
L 5850 Snedker E. Langhorn, Sæddingevej.
L 5851 Gaardejer Fr. Eriksen, Rødby Mark.
L 5852 Proprietær E. Clausen, Gammelgaard.
L 5853 Gaardejer Axel Madsen, Ringsebølle.
L 5854 Vognmand A. Kølle, Rødby.
L 5855 Chauffør Sigurd Jensen, Skørtinge.
L 5856 Gaardejer H. J. Petersen, Errindlev.
L 5857 Maskinarbejder Jørg. Osholm, Thorslunde.
L 5858 Kommunekasserer C. Walther, Rødby.
L 5859 Gaardejer Bruno Svendsen, Rødby Mark.
L 5860 Gaardejer Johannes Andersen, Brandstrup.
L 5861 Installatør S. Greve, Holeby.
L 5862 A/S P. Willer & Co., Rødby.
L 5864 Forpagter S. Hansen, Raahavegaard.
L 5865 Husejer A. Petersen, Flaarup.
L 5866 Gaardejer Rasmus Hasling, Skottemark.
L 5867 Underforvalter Fr. Hansen, Nøbbøllegaard.
L 5868 Kommiss Erik Eriksen, Holeby.
L 5869 Købmand H. Sørensen, V. Tirsted.
L 5870 Landmand Johannes Bille, Sæddinge.
L 5871 Forkarl Johs. Søndergaard, Munkegaard.
L 5873 Købmand C. Friis, Vejleby.
L 5874 Maskinarbejder P. Dalskov, Vejleby.
L 5875 Værkfører N. P. Nielsen, Holeby.
L 5876 Fhv. Sognefoged J. Jensen, Fuglse.
L 5878 Landmand K. Grønborg, Skørtinge.
L 5879 Landmand Knud Christensen, Højbygaard.
L 5880 Snedkermester H. S. Hansen, Skørtinge.
L 5881 Autohandler A. Christiansen, Rødby. Prøve-Nr.
L 5882 Købmand C. Friis, Vejleby.
L 5884 Fødermester H. Sørensen, Rødby Havn.
L 5885 Frk. Karla Knudsen, Rødby.
L 5886 Købmand J. Lund, Rødby Havn.
L 5887 Økonoma Frk. von Osten Hache, Rødby Havn.
L 5888 Gaardejer P. Henningsen, Bursø.
L 5889 Gaardejer L. J. Jørgensen, Bjerremark.
L 5890 Gaardejer Jens H. A. Pilemand, Hyldtofte.

- L 5891 Sukkermester H. P. Jensen, Hillestolpe.
L 5892 Gaardejer Martin Clausen, Hyldtofte.
L 5893 Lærerinde S. M. Hansen, Errindlev.
L 5894 Fodermester H. Sunke, Bremersvold.
L 5895 Gaardejer H. Hansen, Ringsebølle.
L 5896 Gaardejer Carl Petersen, Rødby Mark.
L 5897 Vognmand Viktor Løye, Rødby Havn.
L 5898 Gaardejer Frederik Borre, Brandstrup.
L 5899 Vognmand C. V. Christiansen, Rødby.
L 5900 Slagter Karl A. Pedersen, Errindlev.
L 5901 Mekaniker H. C. Stok, Rødby.
L 5902 Snedkermester Aage Petersen, Thorslunde.
L 5903 Bager Ole Chr. Schmidt, Errindlev.
L 5905 Gaardejer Hans L. Olsen, Gerringe.
L 5906 Gaardejer J. Rask, Sæddinge.
L 5907 Gødsinspektør C. Olsen, Sofiehøj.
L 5908 Smedemester C. Rasmussen, Errindlev.
L 5909 Fodermester S. Petersen, Markersdal.
L 5910 Gaardejer Chr. Jacobsen, Thorslunde.
L 5911 Chauffør Alfred Christensen, Hillestolpe.
L 5912 Forvalter A. Christensen, Kærstrup.
L 5913 Gaardejer Fr. Bauch, Brandstrup.
L 5914 Købmand Fr. Carstensen, Rødby.
L 5915 Dyr læge N. T. Hessellund, Sæddinge.
L 5916 Vognmand C. Rasmussen, Sæddinge.
L 5917 Bagermester P. Andreasen, Holeby.
L 5918 Gaardejer Chr. Rasmussen, Kærlundgaard.
L 5919 Drager P. E. Jørgensen, Rødby.
L 5920 Gaardejer Aage Hansen, Gerringe.
L 5921 Lærer Valdemar Rasmussen, Bukkehøve.
L 5922 Slagtermester P. A. Petersen, Krønge.
L 5923 Proprietær E. J. Jørgensen, Nebbelunde.
L 5924 Snedkermester Rudolf Hansen, Errindlev.
L 5925 Parcellist Viggo Sørensen, Bursø.
L 5926 Købmand A. Hass, Rødby Havn.
L 5927 Vognmand C. Brædder, Holeby.
L 5928 Paptækker H. E. Strate, Holeby.
L 5929 Landmand A. og F. Mikkelsen, Hyldager.
L 5930 Kvægavlsleder J. Fr. W. Jørgensen, Holeby.
L 5931 Vognmand E. V. Larsen, Thorslunde.
L 5932 Bestyrer A. Andersen, Lundehøje.
L 5933 Slagtermester H. P. Olsen, Brandstrup.

- L 5935 Bager S. Hansen, Rødby.
L 5936 Smed Johs. Larsen, Ø. Skørringe.
L 5937 Gaardejer Carl Larsen, Pilet.
L 5938 Rentier H. P. Rasmussen, Christianssæde.
L 5939 Gaardejer P. Poulsen, Ringsbølle.
L 5940 Blikkenslager J. Petersen, Rødby.
L 5941 Forpagter Chr. Jørgensen, Hyldtofte.
L 5942 Vognmand Axel Jensen, Vejleby.
L 5943 Cigarhandler Due Petersen, Rødby.
L 5944 Frk. J. Berg, Sofiehøj.
L 5945 Kommunelærerinde Fru J. Schrøder, Sæddinge.
L 5946 Fodermester Viktor Nielsen, Thorslunde.
L 5947 Møller K. Hansson, Taagerup.
L 5949 Proprietær J. Christiansen, Bjernæsgaard.
L 5950 Restauratør Valdemar Dose, Rødby Havn.
L 5951 Købmand Aage Hansen, Rødby Havn.
L 5952 Møller M. Madsen, Vejleby.
L 5953 Gaardbestyrer Herman Nielsen, Fuglse.
L 5954 Gaardejer Chr. Schmidt, Tirsted.
L 5956 Tømrer H. P. Sørensen, Holeby.
L 5957 Vognmand Ove Fynbo, Bursø.
L 5958 Smedemester K. C. Hasemann, Rødby Havn.
L 5959 Husejer L. Madsen, Brandstrup.
L 5960 Statshusmand Chr. Henriksen, Holeby.
L 5961 Vognmand Evald Hansen, Rødby.
L 5962 Bestyrer Kaj Tage, Askhøj.
L 5963 Gaardejer Johs. Ladefoged, Skottemarke.
L 5964 Bestyrer H. Knudsen, Sølyst pr. Rødby.
L 5965 Forvalter P. Svendsen, Danstedgaard.
L 5966 Gaardejer Chr. Jensen, Skørringe.
L 5967 Vognmand E. Christensen, Skørringe Skov.
L 5968 Vognmand Amandus Larsen, Errindlev.
L 5969 Vognmand Karl Mortensen, Krønge.
L 5970 Proprietær A. Lund Hansen, Bursø.
L 5972 Inspektør E. Jensen, Brandstrup.
L 5973 Arbejdsmand G. Hoymann, Hillestolpe.
L 5974 Husejer E. Jensen, Taagerup.
L 5978 Fodermester Ove Flade, Sjelstofte.
L 5982 Boghandler C. Jürgensen, Holeby.
L 5983 Blikkenslager E. Dibbern, Rødby Havn.
L 5985 Ølhandler A. Christiansen, Rødby.
L 5986 Gaardejer V. Christoffersen, Thorslunde.

- L 5988 Snedker Karl Jørgensen, Thorslunde.
L 5989 Gartner G. Rasmussen, Lungholm.
L 5990 Sogneraadsformand Carl Lund, Hillestolpe.
L 5991 Bagermester Carl Hansen, Brandstrup.
L 5992 Slagter J. Hansen, Holeby.
L 5995 Fru M. Jensen, Nebbelunde Mejeri.
L 6000 Bankdirektør Kristoffersen, Nakskov.
L 6001 Landmand C. Jørgensen, Vindeby.
L 6002 Sagfører J. Ringgaard, Nakskov.
L 6003 Restauratør A. J. Olsen, Landro.
L 6004 Proprietær S. Petersen, Ore.
L 6005 Købmand C. Jacobsen, Nakskov.
L 6006 Vognmand Axel Larsen, Søllested.
L 6007 Gaardejer Hans Christiansen, Svinsbjerg.
L 6008 Direktør C. Henriksen, Nakskov.
L 6009 Propr. C. E. Skydsbjerg, Mariebjerg.
L 6010 Købmand O. Chr. Thomsen, Nakskov.
L 6011 Vognmand A. Christoffersen, Nakskov.
L 6012 Vognmand Th. Lassesen, Nakskov.
L 6013 Farvehandler Chr. Hansen, Nakskov.
L 6014 Mekaniker Gunnar Hansen, Ryde.
L 6015 Købmand H. Rasmussen, Nakskov.
L 6016 Vognmand H. Henriksen, Nøbbølle.
L 6017 Proprietær R. Stryhn, Vesterborg.
L 6018 Slagtermester P. J. Eriksen, Nakskov.
L 6019 Husejer L. Jørgensen, Nakskov.
L 6020 Slagtermester E. Rasmussen, Søllested.
L 6021 Direktør P. Sørensen, Nakskov.
L 6022 Gaardejer A. Rytter, Landet.
L 6023 Vognmand P. Jørgensen, Nakskov.
L 6025 Købmand E. Andersen, Nakskov.
L 6026 Slagtermester Chr. Petersen, Nakskov.
L 6027 Købmand T. G. Krøyer, Nakskov.
L 6028 Hans Jensen, Landet.
L 6029 Gaardejer Poul Rasmussen, Taareby.
L 6030 Ingeniør O. Petersen, Nakskov.
L 6031 Frk. Thea Eriksen, Nakskov.
L 6032 Kusk Alfr. Raahauge, Nakskov.
L 6033 Slagtermester M. Larsen, Sandby.
L 6034 A/S Danske Købmænd, Nakskov.
L 6035 Mekaniker G. Bruun, Vindeby.
L 6036 Nakskov Maskinfabrik, Nakskov.

- L 6037 Vognmand Chr. Jensen, Nakskov.
L 6038 Fru Dagmar Møller, Nakskov.
L 6039 Gartner Aage F. Hansen, Sandby.
L 6040 A/S Nakskov Dampmølle.
L 6041 A/S Qvade & Co., Sølleded.
L 6042 Installatør F. Warberg, Nakskov.
L 6043 Gaardejer Jens Skaaning, Højreby.
L 6044 R. Wibolts Frøhandel, Nakskov.
L 6045 Ølhandler A. Poulsen, Nakskov.
L 6046 Købmand Chr. Petersen, Nakskov.
L 6047 Gartner Ludv. Sørensen, Birket.
L 6048 Muremester N. Hansen, Nakskov.
L 6049 Slagter Martin Larsen, Nakskov.
L 6050 Landmand C. Ipsen, Langø.
L 6051 Proprietær H. Theil, Svinsbjerg.
L 6052 Bestyrer H. Hansen, Rolykke.
L 6053 Vognmand C. Andreasen, Kappel.
L 6054 Underbestyrer H. C. Andersen, Nakskov.
L 6055 Vognmand Ove Jensen, Munkeby.
L 6056 Bogholder J. Back, Nakskov.
L 6057 Vognmand Chr. Larsen, Halsted.
L 6058 Mælkekondenseringsfabriken, Nakskov.
L 6059 Maskinbygger K. Hansen, Ullerslev.
L 6060 Købmand H. C. Frederiksen, Nakskov.
L 6061 Postbud N. P. Eriksen, Gloslunde.
L 6062 Pøsemager H. Christiansen, Nakskov.
L 6063 Vognmand G. Madsen, Knuppelykke.
L 6064 Gaardejer V. Raahauge, Bulskov.
L 6065 Fru L. Jensen, Arninge.
L 6066 Fru Gerda Ingversen, Bartofte.
L 6067 Proprietær H. K. Rasmussen, Birket.
L 6068 Vognmand Fr. Friis, Svinsbjerg.
L 6069 Pumpemester C. Rasmussen, Kramnitze.
L 6070 Gaardejer Viggo Nielsen, Bønved.
L 6071 Karetmager P. Nielsen, Abildtorpe.
L 6072 Gaardejer A. Haar, Haugbølle.
L 6073 Gaardejer J. Carlsholt, V. Nordlunde.
L 6074 Bagermester A. Leonhardsen, Sølleded.
L 6075 Gaardejer Hans Romme, Knuppelykke.
L 6076 Ølhandler H. Poulsen, Nakskov.
L 6077 Ølhandler E. Frederiksen, Græshave.
L 6078 Vognmand Sofus Fryd, Nakskov.

- L 6079 Gaardejer Peter Hansen, Aageby.
L 6080 Vognmand Gunnar Petersen, Nakskov.
L 6081 Eksportør C. Nielsen, Langø.
L 6082 Arbejdsmand J. Poulsen, Holleby.
L 6083 Gartner S. Hjorth, Tillitze.
L 6084 Alfred Nielsen, Nakskov.
L 6085 Mælkehandler V. Nielsen, Sæby.
L 6086 Depotejer Th. Christensen, Nakskov.
L 6087 Smedemester G. Rasmussen, Nakskov.
L 6088 Direktør P. Sørensen, Nakskov.
L 6089 Kontorist E. H. Larsen, Nakskov.
L 6090 Cigarhandler H. C. Larsen, Søllested.
L 6091 Parcellist R. Stryhn, Bulskov.
L 6092 Bagermester E. Hansen, Skovbølle.
L 6093 Parcellist L. Wiboltt, Løjtofte.
L 6094 Gaardejer Axel Hansen, Svinsbjerg.
L 6095 H. Kistrup, Opager.
L 6096 Bager E. V. Hansen, Skovbølle.
L 6097 Tømrer C. Jensen, Hoby.
L 6098 Parcellist J. Jensen, Birket.
L 6099 A/S Danske Købmænd, Nakskov.
L 6100 Baadbygger G. Jacobsen, Langø.
L 6101 Parcellist P. Christensen, Hellinge.
L 6102 Snedkermester Chr. Kjær, Nakskov.
L 6103 Smedemester P. C. Petersen, Nakskov.
L 6104 Parcellist L. Westen, Vesternæs.
L 6105 Vognmand C. R. Bruun, Sæby.
L 6106 Malermester A. Flade, Bjerreskov.
L 6107 Formand Ferd. Nielsen, Nakskov.
L 6108 Bankdirektør H. T. Kyhl, Nakskov.
L 6109 Ølhandler A. Poulsen, Nakskov.
L 6110 Proprietær Alfr. Thorsen, Vestenskov.
L 6111 Bagermester C. Christoffersen, Nakskov.
L 6112 Slagtermester H. V. Raahauge, Nakskov.
L 6113 Vognmand C. Frederiksen, Søllested.
L 6114 Proprietær B. Petersen, Malagergaard.
L 6115 Bestyrer Thv. Rasmussen, Vesternæs.
L 6116 Gaardejer N. Christiansen, Volshave.
L 6117 Landmand P. K. Christensen, Arninge.
L 6118 Boghandler Ole Wegge, Nakskov.
L 6119 Forpagter J. E. Juul, Sandby.
L 6120 Gæstgiver E. Christiansen, Horslunde Kro.

- L 6121 Gartner S. M. Hansen, Abildtorpe.
L 6122 Slagtermester P. Nielsen Due, Nakskov.
L 6123 Smed C. Jochumsen, Vindeby.
L 6124 Bibliotekar Schnicker-Petersen, Nakskov.
L 6125 Vognmand K. Frederiksen, Dannemarre.
L 6126 Gaardejer V. Jensen, Sortemose.
L 6127 Slagter Svend Hansen, Birket.
L 6128 A/S Aug. Freuchen & Co., Nakskov.
L 6129 Vestlollands Landboforening ved Sekretær
Trentemøller, Nakskov.
L 6130 Bagermester A. Leonhardsen, Søllested.
L 6131 Hestehandler J. Larsen, Nakskov.
L 6132 Vognmand H. Mikkelsen, Nakskov.
L 6133 Bagermester Sofus Rømme, Nakskov.
L 6134 Fru Olga Hinsby, Nakskov.
L 6135 Slagtermester O. Sligsen, Søllested.
L 6136 Bestyrer Ejnar Rasmussen, Pileskovgaard.
L 6137 Nakskov Dampmølle, Nakskov.
L 6138 Malermester P. Nakskov, Ullerslev.
L 6139 Fru Ida Juliussen, Holleby.
L 6140 Bagermester V. Skjødt, Nakskov.
L 6141 Købmand J. M. Larsen, Nakskov.
L 6142 Vognmand H. Frederiksen, Søllested.
L 6143 Købmand G. E. Jørgensen, Vesterborg.
L 6144 Slagtermester E. Jensen, Sjunkeby.
L 6145 Købmand R. Nielsen, Gløshunde.
L 6146 Ølhandler Ove Clausen, Søllested.
L 6147 Vognmand Sv. Mortensen, Højreby.
L 6148 Fiskehandler Gregers Madsen, Kragenæs.
L 6149 Lærerinde D. Hansen, Nakskov.
L 6150 Smedemester B. Nielsen, Skovlænge.
L 6151 Entreprenør B. Schultz, Kappel.
L 6152 Kommis O. J. Olsen, Nakskov.
L 6153 Landmand O. Nielsen, Tillitze.
L 6154 Gaardejer Vald. Christiansen, Bjerreskov.
L 6155 Gaardejer Carl Hansen, Gammelby.
L 6156 Gaardejer P. Jantzen, Vindeby.
L 6157 Gaardejer H. Skafte, Lindet.
L 6158 Maskinbygger C. A. Petersen, Søllested.
L 6159 Gaardejer H. Hansen, Holtegaard.
L 6160 Slagtermester A. Petersen, Nakskov.
L 6161 Uddeler J. Hansen, Kastager.

- L 6162 Gaardejer H. Juul, Højreby.
L 6163 Smed L. Nielsen, Hørslande.
L 6164 Uddeler N. Nielsen, Nøbbet.
L 6165 Købmand Brandt Weber, Branderslev.
L 6167 Maskinist J. Jensen, Græshave.
L 6168 Fru Martha Andrea, Nakskov.
L 6169 A/S Nakskov Skibsværft.
L 6170 Proprietær A. O. Ahm, Dannemarre.
L 6171 Smed E. Madsen, Branderslev.
L 6172 Forvalter S. Christensen, Græshave.
L 6173 Smedemester A. Rasmussen, Saunsø.
L 6174 A/S N. B. Clemmensen, Nakskov.
L 6175 Vognmand H. Mikkelsen, Nakskov.
L 6176 Arbejdernes Fællesbageri, Nakskov.
L 6177 Forpagter S. K. Rasmussen, Bulskovgaard.
L 6178 Gaardejer J. P. Jensen, Munkeby.
L 6179 Købmand Ove Schou, Nakskov.
L 6180 Vognmand Axel Svendsen, Nakskov.
L 6181 Koloniallageret, Nakskov.
L 6182 Karetmager S. Nielsen, Sandby.
L 6183 Direktør P. Sørensen, Nakskov.
L 6184 Købmand Kai G. Nielsen, Nakskov.
L 6185 Vognmand H. Wejlemand, Sandby.
L 6186 Frk. Margrethe Hansen, Kastager.
L 6187 Landmand C. Jørgensen, Sandby.
L 6188 Proprietærene Brdr. Jørgensen, Vindeby.
L 6189 Snedker H. Svann, Nakskov.
L 6190 Vognmand Alfr. Hansen, Nakskov.
L 6191 Proprietær L. Jørgensen, Gloslande.
L 6192 Mekaniker V. Hoffmann, Mageltving.
L 6193 Gaardejer Ingemann Hansen, Arninge.
L 6194 Mekaniker H. Bruun, Nakskov.
L 6195 Proprietær Chr. Frederiksen, Skodsebølle.
L 6196 Bagermester J. M. Winther, Næsby.
L 6197 Cigarfabrikant Hj. Jensen, Nakskov.
L 6198 Paptækker H. J. Hansen, Nakskov.
L 6199 Proprietær C. Højgaard, Gurreby.
L 6200 Gartner H. Munk, Søllested.
L 6201 Gaardejer H. N. Madsen, Meltofte.
L 6202 Handelsmand O. Nielsen, Græshave.
L 6203 Slagtermester C. Fugl, Nøbbet.
L 6204 Proprietær H. K. Madsen, Birket.

- L 6205 Gaardejer G. Ahm, Alminde.
L 6206 Købmand S. E. Jensen, Græshave.
L 6207 Blikkenslager S. A. Clasen, Nakskov.
L 6208 Landmand A. Christiansen, Kragenæs.
L 6209 Handelsmand V. Jensen, Nakskov.
L 6210 Maskinmester E. J. P. Frederiksen, Nakskov.
L 6211 Frk. Ellen Dideriksen, Halsted.
L 6212 Fru Mary Hansen, Lindet.
L 6213 Købmand H. P. Rasmussen, Torrig.
L 6214 Maskinbygger C. Petersen, Søllested.
L 6215 Bestyrer J. Krogh Hansen, Nakskov Gasværk.
L 6216 Gaardejer A. Strandsholt, Harpelunde.
L 6217 Lærer H. Rasmussen, Højsmarke.
L 6218 Købmand S. Lange, Hoby.
L 6219 Købmand S. Nielsen, Sandbjerg.
L 6220 Mekaniker B. J. Clausen, Nakskov.
L 6221 Købmand Svend Rudolf, Nakskov.
L 6222 Gdr. H. P. Petersen, Vesterborg Skovhuse.
L 6223 Husejer Peter Hansen, Stibanken.
L 6224 Tømrer S. Hansen, Hørslunde.
L 6225 Gaardejer H. Jørgensen, Sjunkeby.
L 6226 Købmand H. P. Lindhardt, Kastager.
L 6227 Bestyrer U. Petersen, Daltoftegaard.
L 6228 Gaardejer C. Godtfredsen, Hørslunde.
L 6229 Mælkehandler H. C. Johansen, Nakskov.
L 6230 Købmand E. Petersen, Raarup.
L 6231 Slagter K. Penther, Hellinge.
L 6232 Arkitekt Johs. Ramsing, Nakskov.
L 6233 Sognefoged S. Sørensen, Dannemarre.
L 6234 Grvinde B. Reventlow, Rudbjerggaard.
L 6235 Møller H. Christensen, Sandbjerg.
L 6236 Farvemester H. Bolbjerg, Nakskov.
L 6237 Mejeribestyrer Mann, Ly Mejeri.
L 6238 Postbud M. Mathiasen, Nøbbet.
L 6239 Forsikringselskabet Danmark ved Fr. Hansen,
Halsted.
L 6240 Maskinarbejder S. A. Christensen, Nakskov.
L 6241 Vognmand H. Mikkelsen, Nakskov.
L 6242 Vognmand S. B. Rasmussen, Vindeby.
L 6243 Handelsmand H. C. Raahauge, Sæby.
L 6244 Gaardejer Th. Petersen, Tjørneby.
L 6245 Frøken P. Ovesen, Gloslunde.

- L 6246 Malermester B. S. Gunnensen, Sandby.
L 6247 Smedemester J. C. Juliussen, Sjunkeby.
L 6248 Karetmager S. Nielsen, Holleby.
L 6249 Uddeler A. Andersen, Nakskov.
L 6250 Møller J. M. Nakskov, Klønge.
L 6251 Mælkekondenseringsfabriken, Nakskov.
L 6252 Slagtermester A. Rasmussen, Højreby.
L 6253 Landmand E. Andersen, Tvede.
L 6254 Lærer A. Raahauge, Bulskov.
L 6255 Ølhandler Rs. Suhr, Søllested.
L 6256 Købmand V. Lorentzen, Vesternæs.
L 6257 Fisker Rs. Rasmussen, Kramnitze.
L 6258 Handelsmand Ole Nielsen, Græshave.
L 6259 Mekaniker H. Andersen, Græshave.
L 6260 Gaardejer T. Ahm, Vesternæs.
L 6261 Fru S. Christensen, Gløslunde.
L 6262 Mekaniker B. Hansen, Nakskov.
L 6263 A/S Nakskov Dampmølle.
L 6264 Gaardejer L. Jensen, Gløslunde.
L 6265 Proprietær E. Kamper, Utterslev Kastager.
L 6266 Landmand A. Petersen, Hellinge.
L 6267 Inspektør Chr. J. Christensen, Søllested.
L 6269 Snedker A. Jørgensen, Stensø.
L 6270 Vognmand Poul Jensen, Nakskov.
L 6271 Gaardejer J. Lauritzen, Arninge.
L 6272 Rentier Albert Petersen, Søllested.
L 6273 Gaardejer A. Poulsen, Horslunde.
L 6274 Fiskehandler Axel Petersen, Onsevig.
L 6275 Proprietær Chr. Galsgaard, Glostrup.
L 6276 Gaardejer H. Heise, Tjørnebjerggaard.
L 6277 Gaardejer R. Skude, Vesterborg.
L 6278 Savværksejer H. Hansen, Kragenæs.
L 6279 Gaardejer H. Johnsen, Lindet.
L 6280 Vognmand E. Rasmussen, Onsevig.
L 6281 Fru K. Juul, Körterup.
L 6282 Købmand R. Ottesen, V. Karleby.
L 6283 Gaardejer R. Madsen, Ryde.
L 6284 Tømremester G. Petersen, Købelev.
L 6285 Slagtermester M. Larsen, Sandby.
L 6286 Lærer O. Andersen, Løjtofte.
L 6287 Fødermester C. Olsen, Nordlunde.
L 6288 Mejeriejer Mertz, Aunede.

- L 6289 Gaardejer E. Vestenskov, Gammelby.
L 6290 Gaardejer H. P. Hansen, Sjunkeby.
L 6291 Hotelejer T. Hudlebusch, Kragenæs.
L 6292 Fru S. Fugl, Horslunde.
L 6293 Repræsentant Karl. G. Nicolajsen, Nakskov.
L 6294 Forvalter C. Jespersen, Harpelunde.
L 6295 Smedemester L. Petersen, Birket.
L 6296 Propr. V. Andersen, Gammelkjær.
L 6297 Bagermester C. Stryhn, Næsby.
L 6298 Skibstømmer T. H. Nielsen, Nakskov.
L 6299 Repræsentant H. Henningsen, Nakskov.
L 6300 Enkefru M. Due, Dannemarre.
L 6300 Fabrikant H. S. Hansen, Nakskov. Pr.-Nr.
L 6301 Proprietær A. Petersen, Frisenlund.
L 6302 Lærerinde F. Andersen, Mageltving.
L 6303 Mekaniker S. Jacobsen, Højreby.
L 6304 Mekaniker A. Jørgensen, Taareby.
L 6305 Slagterm. C. H. Jensen, Nakskov.
L 6305 Fabrikant H. S. Hansen, Nakskov. Pr.-Nr.
L 6306 Rentier M. Dinesen, V. Karleby.
L 6307 Mælkehandler H. Petersen, Kappel.
L 6308 Gaardejer A. Peitersen, Nordlunde.
L 6309 Landmand H. Hansen, Vesterborg.
L 6311 Gaardejer N. P. Nielsen, Skodsebølle.
L 6312 Bagermester O. Jensen, Horslunde.
L 6313 Proprietær V. Madsen, Ø. Skovby.
L 6314 Proprietær V. Musse, Karlebygaard.
L 6315 Arbejdernes Fællesbageri, Nakskov.
L 6316 Grosserer Rosengaard, Nakskov.
L 6317 Vognmand C. Jørgensen, Sletnæs.
L 6318 Brødhandler Carl Larsen, Nakskov.
L 6319 Slagter E. Larsen, Nakskov.
L 6320 Vognmand C. Nielsen, Tillitze.
L 6322 Proprietær Rich. Olsen, Gottesgabe.
L 6323 Bagermester F. A. M. Frederiksen, Vesterborg.
L 6324 Gaardejer T. Ploug, Gløslunde.
L 6325 Købmand S. Koch, Landet.
L 6326 Bagermester C. Jørgensen, Ullerslev.
L 6327 Gaardejer Berthel Nielsen, Halsted.
L 6328 Vognmand J. Jacobsen, Nordlunde.
L 6329 Landmand H. Chr. Peitersen, Nøbbølle.
L 6330 Bestyrer O. Hansen, Birket.

- L 6331 Forvalter J. Christiansen, Nakskov.
L 6332 Landmand C. L. Hansen, Købelev Skov.
L 6333 Repræsentant H. A. Nielsen, Ullerslev.
L 6334 Læge Rud. Kjær, Halsted.
L 6335 Traktorejere C. Poulsen, Næsby.
L 6336 Købmand H. C. Suhr Lange, Hoby.
L 6338 Uddeler Jul. Rasmussen, Vestenskov.
L 6339 Landmand Christiansen, Sæbyholm.
L 6340 Bagermester O. Jensen, Horslunde.
L 6341 Gaardejer O. Jørgensen, Horslunde.
L 6342 Møller T. Jørgensen, Vesterborg.
L 6343 Vognmand E. Christensen, Sandbjerg.
L 6344 Autohandler Ingemann Rasmussen, Nakskov.
L 6345 Brygger Rs. Hansen, Gloslunde.
L 6346 Provst C. P. Agger, Halsted.
L 6347 Gaardejer R. Rasmussen, Vestenskov.
L 6348 Nakskov Ny Møbelforretning, Nakskov.
L 6349 Købmand Niels Anker, Nakskov.
L 6350 Gaardejer M. Rasmussen, Næsby.
L 6351 Gaardejer F. Mortensen, Ø. Karleby.
L 6352 Skomager A. P. Andersen, Nakskov.
L 6353 Slagter B. Hansen, Birket.
L 6354 Fisker S. Poulsen, Onsevig.
L 6355 Gaardejer H. P. Jensen, Hobygaard.
L 6356 Ølhandler O. Clausen, Søllested.
L 6357 Parcellist J. P. Rasmussen, Stibanken.
L 6358 Bagermester V. Rasmussen, Nøbbet.
L 6359 Bagermester C. Christoffersen, Nakskov.
L 6360 Ingeniør Regnar Gad, V. Karleby.
L 6361 Regnskabsfører Fr. Jensen, Søllested.
L 6362 Posthuset, Nakskov.
L 6362 Fabrikant L. Hoffmann, Mageltving. Prøve-Nr.
L 6363 Lærer A. Rasmussen, Sandby.
L 6363 Autoforh. Christensen, V. Karleby. Prøve-Nr.
L 6364 Maskinarbejder J. Christensen, Nakskov.
L 6365 Maskinarbejder Thorsen, Nakskov.
L 6366 Proprietær H. Jensen, Gloslunde.
L 6367 Vognmand P. Nakskov, Græshave.
L 6368 Lærer K. Neergaard, Sandby.
L 6369 Smedemester P. V. Eriksen, Nakskov.
L 6370 Vognmand C. Nielsen, Tillitze.
L 6371 Arbejdsmand Edv. Pærremand, Aunede.

- L 6372 Bestyrer A. Bendixen, Nakskov Brødfabrik.
L 6373 Urmager Aug. Frederiksen, Hørsunde.
L 6374 Vognmand H. Gregersen, Nakskov.
L 6375 Parcellist C. Christiansen, Søllested.
L 6376 Nykøbing F. Bryghus' Filial, Søllested.
L 6377 Bestyrer Peter Nielsen, Gottesgæbe.
L 6378 Proprietær Preben Meincke, Alminde.
L 6379 Sognefoged J. Hansen, Nordlunde.
L 6380 Proprietær A. V. Berg, Landet.
L 6381 Arbejdsmand H. P. Christiansen, V. Karleby.
L 6382 Landmand J. Sørensen, Hørsunde.
L 6383 Gaardejer A. Nielsen, Dannemarre.
L 6385 Gaardejer R. Krogh, Mageltving.
L 6386 Chauffør H. Hansen, Hørsunde.
L 6387 Sognefoged Chr. Frandsen, Holmegaard.
L 6388 Boghandler L. Lauritzen, Tillitze.
L 6389 Smedemester A. P. Hansen, Ø. Karleby.
L 6390 Bogholder K. Rasmussen, Nakskov.
L 6391 Brændehandler E. Thomsen, Saunsø.
L 6392 Gaardejer P. Rasmussen, Glosunde.
L 6393 Vognmand Ingeman Feltzen, Utterslev.
L 6394 Vognmand C. F. Clausen, Utterslev.
L 6395 Gaardejer M. Fugl, Halsted Tvede.
L 6396 Gaardejer C. Stryhn, Vesterborg.
L 6397 Handelsmand Peter Jørgensen, Sæbyholm.
L 6398 Gaardejer J. Hovmann, Utterslev Mader.
L 6399 Mekaniker V. Johansen, Birket.
L 6400 Læge J. Feldthus, Vesterborg.
L 6401 Gaardejer T. Christoffersen, Højreby.
L 6402 Smedemester J. Frost, Nordlunde.
L 6403 Mekaniker V. Hoffmann, Vedby.
L 6404 Karetmager N. P. Larsen, Vesterborg.
L 6405 Godsforvalter S. Høg, Gammelgaard.
L 6406 Gaardejer L. V. Larsen, Græshave.
L 6407 Gaardejer V. Christiansen, Taars.
L 6408 Gaardejer H. Hansen, Askø.
L 6409 Vognmand G. Petersen, Nakskov.
L 6410 Arbejdsmand A. Jacobsen, Torpe.
L 6411 Repræsentant Peter Krogh, Søllested.
L 6412 Vognmand P. Jørgensen, Nakskov.
L 6413 Bestyrer A. Pettersson, Nakskov.
L 6414 Købmand L. Hansen, Hellinge.

- L 6415 Uddeler Chr. Koch, Dannemarre.
L 6416 Tømremester J. Larsen, Nakskov.
L 6417 Proprietær M. A. Johansen, Aunede.
L 6418 Smedemester H. Hansen, Skodsebølle.
L 6419 Gartner K. Johansen, Rudbjerg.
L 6420 Gaardejer J. Johansen, Taareby.
L 6421 Arbejdsmand T. V. Christiansen, Nakskov.
L 6422 Vognmand A. Larsen, Sandby.
L 6423 Skovfoged R. Madsen, Gammelgaards Køhave.
L 6424 Arbejdsmand S. Seiffert, Rolykke.
L 6425 Uddeler Chr. L. Grubbe, Dannemarre.
L 6426 E. Jørgensen, Nakskov.
L 6427 Fødermester J. Jacobsen, Gloslunde.
L 6428 Repræsentant C. A. Møller, Nakskov.
L 6429 Gaardejer H. Rasmussen, Utterslev Mader.
L 6430 De forenede Margarinefabriker, Nakskov.
L 6431 Proprietær C. Jensen, Volshavegaard.
L 6432 Proprietær K. Rasmussen, Riddersborg.
L 6433 Fiskehandler T. Rasmussen, Nakskov.
L 6434 Gaardejer Rs. Jøkumsen, Ravnsby.
L 6435 Rentier N. Rasmussen, Vesterborg.
L 6436 Gaardejer R. Skude, Vesterborg Skovhuse.
L 6437 Blikkenslager H. C. Jørgensen, Nakskov.
L 6438 Malermester E. A. Jensen, Sølleded.
L 6439 Maskinhandler C. Lumbye, Nakskov.
L 6440 Gaardejer Fr. Hansen, Sølleded.
L 6441 Slagter T. Ottesen, Sæby.
L 6442 Arbejdsmand E. Hansen, Nakskov.
L 6443 Fødermester H. Larsen, Aunede.
L 6444 Købmand H. Lorentzen, Halsted.
L 6445 Propr. J. P. Hansen, Hollenæsgaard.
L 6446 Vulkanisør P. Jørgensen, Næsby.
L 6447 Proprietær Ivar Friis, Egholmgaard.
L 6448 Købmand J. Christensen, Hejringe.
L 6449 Mælkehandler Johs. Borre, Sølleded.
L 6450 Gaardejer R. Jørgensen, Nøbbet.
L 6451 Chauffør H. Hornstrup, Gloslunde.
L 6452 Bagermester Chr. Jensen, Sandby.
L 6453 Kontrolassistent K. Knudsen, Vestenskov.
L 6454 Vognmand V. Andreasen, Sandby.
L 6455 Snedkermester S. Eppers, Nakskov.
L 6456 Smedemester O. Hansen, Lindet.

- L 6457 Gaardejer H. Hansen, Kongegaard.
L 6458 Kørelærer Ingemann Rasmussen, Nakskov.
L 6459 Købmand A. Rasmussen, Ryde.
L 6460 Tømrer E. Raahauge, Onsevig.
L 6461 Uddeler H. K. Hansen, Landet.
L 6462 Chauffør E. Jørgensen, Svinsbjerg.
L 6463 Proprietær V. Knudsen, V. Karleby.
L 6464 Direktør P. Sørensen, Nakskov.
L 6465 Gaardejer C. Johansen, Nøbbet.
L 6466 Fru Esther Andreasen, Nakskov.
L 6468 Købmand Niels Anker, Nakskov.
L 6469 Politibetjent Møller Søllested.
L 6470 Gaardejer A. Friis Clausen, Søllested.
L 6471 Bestyrer A. Christiansen, Ullerslev.
L 6472 Gaardejer Alfr. Petersen, Skodsebølle.
L 6473 Gaardejer O. Frederiksen, Nøbbet.
L 6474 Stationsmester R. Olsen, Købelev.
L 6475 Slagtermester A. Jensen, Vindeby.
L 6476 Installatør E. Andersen, Torrig.
L 6477 Uddeler H. Abrahamsen, Lindet.
L 6478 Henning Iversen, Nakskov.
L 6479 Landmand Ejnar Nielsen, Gløslunde.
L 6480 Vognmand E. Meincke, Horslunde.
L 6481 Rentier P. Christoffersen, Søllested.
L 6482 Sukkermester E. C. Mortensen, Nakskov.
L 6483 Tømrermester P. Jørgensen, Lindet.
L 6484 Gartner M. Rasmussen, Sandby.
L 6485 Fiskehandler P. Clausen, Kragenæs.
L 6486 Rentier H. Porse, Tillitze.
L 6487 Gaardejer C. Knudsen, Tillitze.
L 6488 Gaardejer V. Skytte, Lindet.
L 6489 Landmand H. Juliussen, Nøbbet.
L 6490 Købmand K. Knudsen, Nakskov.
L 6491 Rentier J. Andersen, Søllested.
L 6492 Gaardejer Stryhn, Torrig.
L 6493 Købmand G. Jensen, Upperslev.
L 6494 Mekaniker E. Møller, Nakskov.
L 6496 Tømrermester E. Larsen, Raarup.
L 6497 Murermester C. Vøls, Opager.
L 6498 Lærer H. A. Skotte, Nakskov.
L 6499 Mælkehandler Jens Hansen, Nakskov.
L 6500 Proprietær A. Olsen, Vesterbogaard.

K Ø R M E D N A F T A

- L 6501 Direktør H. P. Berg, Nakskov Skibsværft.
L 6503 Dommerfuldmægtig H. Lundsgaard, Nakskov.
L 6504 Købmand V. Rasmussen, Gloslunde.
L 6505 Gaardejer Th. Mikkelsen, Svinsbjerg.
L 6506 Proprietær K. Rasmussen, Lindegaard.
L 6507 Tømrermester A. Hansen, Nakskov.
L 6508 Proprietær J. Olsen, Tillitze.
L 6509 Vognmand T. Larsen, Vesterborg.
L 6510 Murermester J. Vøls, Opager.
L 6511 Købmand N. C. Christiansen, Nakskov.
L 6512 Gaardejer A. Nakskov, Hoby.
L 6513 Købmand Jens Larsen, V. Karleby.
L 6514 Proprietær Emil Larsen, Onsevig.
L 6515 Købmand C. Wedele, Gloslunde.
L 6516 Mælkehandler A. Olsen, Kragenæs.
L 6517 Uddeler Jul. Rasmussen, Tillitze.
L 6518 Chauffør H. Jensen, Horslunde.
L 6519 Mælkehandler Chr. Back, Kastager.
L 6520 Lærer J. Henriksen, Gurreby.
L 6521 Arbejdsmand Carl Jørgensen, Nakskov.
L 6522 Snedker E. Jensen, Nøbbet.
L 6523 Skomager G. Rasmussen, Vesterborg.
L 6524 Bagermester C. Jørgensen, Ullerslev.
L 6525 Chauffør J. Raahauge, Nakskov.
L 6526 Mælkehandler V. Nørregaard, Nakskov.
L 6527 Fabrikant Mathiesen, Nakskov.
L 6528 Tømrer S. Møller, Vindeby.
L 6529 Gaardejer M. Gregersen, Gloslunde.
L 6530 Proprietær Christensen, Arninge.
L 6531 Vognmand Mar. Hansen, Nakskov.
L 6532 Farvermester H. Bolbjerg, Nakskov.
L 6533 Vognmand C. Andreassen, Sjunkeby.
L 6534 Gaardejer P. Jensen, Munkeby.
L 6535 Maskinhandler C. Lumbye, Nakskov.
L 6536 Købmand H. Andreasen, Nordlunde.
L 6537 Bestyrer E. Jørgensen, Nøbbølle.
L 6538 Købmand K. Saxkilde, Nakskov.
L 6539 Smedemester V. T. Andersen, V. Karleby.
L 6540 Gaardejer N. D. Ludvigsen, Næsby.
L 6541 Zone-Redningskorpset, Søllested.
L 6542 Sognefoged N. Nielsen, Meltofte.
L 6543 Husejer P. Christiansen, Ryde.

- L 6545 Gaardejer Axel Hansen, Skovlænge.
L 6546 Skibsværftet, Nakskov.
L 6547 Fodermester A. Lundberg, Vesterborg.
L 6548 Zoneredningskorpset, Søllested.
L 6549 Gaardejer C. Clausen, Horslunde.
L 6550 Vognmand Chr. Petersen, Nakskov.
L 6551 Kriminalpolitiet, Nakskov.
L 6552 Gaardejer B. Bærendtsen, Horslunde.
L 6553 Frk. D. H. Jensen, Alminde.
L 6554 Proprietær J. Boye, Læsøgaard.
L 6555 Proprietær H. Petersen, Fredenslund.
L 6556 Bestyrer J. Jørgensen, Skovlænge.
L 6557 Købmand H. Andersen, Nørdlunde.
L 6558 Gaardejer H. E. Hansen, Svinsbjerg.
L 6559 Cyklehandler V. Mogensén, Halsted.
L 6560 Handelsmand C. Kølle, Nakskov.
L 6561 Ølhandler H. Petersen, Sæby.
L 6562 Gaardejer D. Jensen, Gloslunde.
L 6563 Gaardejer O. Hansen, Taareby.
L 6564 Vognmand E. Meincke, Horslunde.
L 6565 Repræsentant A. Jensen, Nakskov.
L 6566 Murermester C. Volmer, Halsted.
L 6567 Propr. E. Jørgensen, Egemose pr. Onsevig.
L 6568 Slagter H. Jørgensen, Dannemarre.
L 6569 Smed A. J. Thorsen, Sæby.
L 6570 Skovfoged S. Bjerre, Nøbbøllelunde.
L 6571 Mejerist E. Andersen, Munkeby.
L 6572 Fodermester E. Larsen, Svinsbjerg.
L 6573 Købmand Chr. Andresen, Nakskov.
L 6574 Vinhandler Fr. Petersen, Nakskov.
L 6575 Radiohandler C. Gabrielsen, Tvede.
L 6576 Forvalter R. E. Nielsen, Nakskov.
L 6577 Uddeler S. Nørregaard, Ørslykke.
L 6578 Slagter L. Fugl, Nørdlunde.
L 6579 Vognmand Svend Friis, Nakskov.
L 6580 Propr. Kristensen, Magelundegaard, Købelev.
L 6581 Vognmand K. Andreasen, Læsø.
L 6582 Fru L. Klintø, Nøbbølle.
L 6583 Frk. E. Fugl, Nøbbet.
L 6585 Prokurist P. Lystrup, Nakskov.
L 6586 Møller K. D. Nielsen, Adamsgave pr. Nakskov.
L 6587 Vognmand F. Frederiksen, Lindet.

- L 6588 Gaardejer Hansen, Enghavegaard, Svinsbjerg.
L 6589 Mekaniker E. Hansen, Nakskov.
L 6590 Snedkermester H. Frederiksen, Bønned.
L 6591 Blikkenslager C. Petersen, Horslunde.
L 6592 Proprietær B. Ottesen, Branderslev.
L 6593 Gaardejer P. M. Gohs, Skodsebølle.
L 6594 Gaardejer Chr. Svendsen, Horslunde.
L 6595 Gaardejer Edv. Rasmussen, Horslunde.
L 6596 Proprietær Fr. Petersen, Sandby.
L 6597 Lærer H. G. Olsen, Utterslev.
L 6598 Frk. E. Hansen, Sandbjerg Hede.
L 6599 Handelsmand Chr. Reimer, Horslunde.
L 6600 Propr. Th. Rasmussen, Sofiendal, Kastager.
L 6601 Vognmand Alfr. Hansen, Nakskov.
L 6602 Kontrolassistent P. Hansen, Næsby.
L 6603 Slagtermester V. Sørensen, Arninge.
L 6604 Fodermester V. Jensen, Gammelje.
L 6605 Smed P. Wejlemann, Vindeby.
L 6606 Købmand H. R. Jørgensen, Nakskov.
L 6607 Gaardejer S. Skotte, Kastager.
L 6608 Propr. A. H. Huus, Nielstrup pr. Købelev.
L 6609 Vognmand C. Jensen, Nakskov.
L 6610 Fisker E. Stryhn, Langø.
L 6611 Dyr læge Sv. Jacobsen, Horslunde.
L 6612 Gaardejer Rasm. Petersen, Hoby.
L 6613 Formand A. Christensen, Nakskov.
L 6614 Trykkerichef H. Bendsen, Nakskov.
L 6615 Vognmand Th. Jensen, Nakskov.
L 6616 Propr. Theill, Kristinefeldt, Gløslunde.
L 6617 Landmand K. Mørtensen, Læsø.
L 6618 Tangpresser K. Kristensen, Nakskov.
L 6619 Kommis H. Abrahamsen, Landet.
L 6620 Slagtermester P. Petersen, Nakskov.
L 6621 Træskomager K. A. Hansen, Svinsbjerg.
L 6622 Proprietær Chr. Olsen, Tjørnebygaard.
L 6623 Vognmand K. A. Knudsen, Nakskov.
L 6624 Kommis Holger Hviid, Søllested.
L 6625 Tandtekniker V. Johansen, Nakskov.
L 6626 Gaardejer N. Nielsen, Skøvlænge.
L 6627 Tømrer V. Poulsen, Nøbbølle.
L 6628 Rentier R. Andersen, Halsted.
L 6629 Proprietær Rob. Hansen, Købelevgaard.

- L 6630 Købmand V. Clausen, Hjelmholt.
L 6632 Frk. Frida Madsen, Hørsunde.
L 6633 Slagtermester Chr. Madsen, Søllested.
L 6634 Maler D. Jensen, Glosunde.
L 6635 Gaardejer H. J. Larsen, Pilehave.
L 6636 Fru Sofie Hansen, Nakskov.
L 6637 Smed A. Juliussen, Hørsunde.
L 6638 Købmand C. Jensen, Søllested.
L 6639 Vognmand Henry Mikkelsen, Nakskov.
L 6640 Samme.
L 6641 Skibsbygger Aage Hansen, Nakskov.
L 6642 Gaardejer T. Madsen, St. Løjtofte.
L 6643 Murermester A. Sander, Nakskov.
L 6644 Brygger C. Bruun, Sæby.
L 6645 Cyklehandler A. Hansen, Nakskov.
L 6646 Kondenseringsfabriken, Nakskov.
L 6647 Proprietær A. Frederiksen, Halstedgaard.
L 6648 Proprietær N. C. Lundgreen, Kragenæs.
L 6649 Mekaniker K. Jensen, Dannemarre.
L 6650 Fisker S. H. Nielsen, Kastager.
L 6651 Fisker C. Rasmussen, Taars pr. Harpelunde.
L 6652 Husejer C. Rasmussen, Munkeby.
L 6653 Maskinarbejder E. Carlsson, Nakskov.
L 6654 Høseriejer H. Carlsen, Vindeby.
L 6655 Gaardejer B. Stryhn, Nøbbet.
L 6656 Gaardejer T. Karstensen, Torpe.
L 6657 Vognmand J. Jacobsen, Nordlunde.
L 6658 Tømrer H. Hvidsten, Købelev.
L 6659 Gaardejer K. J. Danielsen, Ø. Nordlunde.
L 6660 Vestlollands for. Trælastforretninger, Nakskov.
L 6661 Propr. J. Horsted, Stenstrupgaard, Kappel.
L 6662 Fiskehandler F. Jacobsen, Nakskov.
L 6663 Frk. M. Andresen, Nakskov.
L 6664 Propr. Petersen, Birkemosegaard, Onsevig.
L 6665 Cyklehandler Carl Møller, Nakskov.
L 6666 Enkefru K. Stryhn, Fuglsang pr. Torrig.
L 6667 Maskinarbejder A. F. Mortensen, Nakskov.
L 6668 Fødermester A. Adamsen, Ullerslev.
L 6669 Møller Th. Andersen, Nakskov.
L 6670 Fru Anna Ottesen, Nakskov.
L 6671 Snedkermester J. P. Jensen, Nakskov.
L 6672 Gdr. Christensen, Sandby pr. Harpelunde.

K Ø R M E D N A F T A

- L 6673 Bestyrer H. Sørensen, Næsby.
L 6674 Bagermester C. Jørgensen, Ullerslev.
L 6675 Maskinarbejder C. E. Weilsmann, Nakskov.
L 6677 Proprietær R. Nielsen, Nakskov Teglgård.
L 6679 Gaardejer H. Andersen, Tillitze.
L 6680 Stationsforst. A. Sørensen, Vesterborg.
L 6681 Frisør Ferd. Hansen, Nakskov.
L 6682 Major O. Thomsen, Frelsens Hær, Nakskov.
L 6683 Gartner H. Rasmussen, Søllested.
L 6684 Entreprenør B. Schultz, Kappel.
L 6685 Fødermester Haabensen, Nakskov Ladegaard.
L 6686 Forpagter V. Jønck, Nøbbet pr. Svinsbjerg.
L 6687 Gaardejer A. Bjørn, Gloslunde.
L 6688 Fru Elise Clausen, Alminde pr. Landet.
L 6689 Teglværksejer Pedersen, Helgenæs Teglværk.
L 6690 Propr. A. Due, Krogsgaard pr. Dannemarre.
L 6691 Slagteriarbejder R. Nielsen, Nakskov.
L 6692 Arbejdsmand M. Jørgensen, Nakskov.
L 6693 Repræsentant J. Chr. Qvist, Nakskov.
L 6694 Læge K. L. Knudsen, Horslunde.
L 6695 Købmand J. P. J. Bjørn, Kastager.
L 6696 Vognm. Jørgensen, Nøbbet pr. Svinsbjerg.
L 6697 Gaardejer E. Clausen, Raunsholt pr. Torrig.
L 6698 Fiskehandler L. Christensen, Kragenæs.
L 6699 Bestyrer V. Marcussen, Nygaard.
L 6700 Købmand Holger Nielsen, Vesterborg.
L 6701 Snedkermester C. Jørgensen, Sjunkeby.
L 6702 Smed N. Funk, Birket.
L 6703 Købmand J. Larsen, Nakskov.
L 6704 Værkfører B. Wold, Nakskov.
L 6705 Købmand Th. Klinke, Nakskov.
L 6706 Gartner V. Kirkeby, Pederstrup.
L 6707 Cigarhandler Th. Haar, Nakskov.
L 6708 Propr. Christensen, Ø. Skovby, Dannemarre.
L 6709 Købmand Ove Ringsing, Ullerslev pr. Aunede.
L 6710 Karetmager J. Jørgensen, Skovbølle.
L 6711 Vognmand B. Hansen, Dannemarre.
L 6712 Mejeribestyrer E. Hansen, Birket.
L 6713 Vognmand Sv. Friis, Nakskov.
L 6714 Købmand H. Nielsen, Vindeby pr. Onsevig.
L 6715 Vognmand Ove Hansen, Søllested.
L 6716 Smed O. Jensen, Branderslev.

- L 6717 Malermester Th. Jensen, Gloslunde.
L 6718 Landmand P. Rasmussen, Torrig.
L 6719 Gaardejer J. Petersen, Højfelde, Aunede.
L 6720 Proprietær Alfr. Jørgensen, Højreby.
L 6721 Gaardejer F. Petersen, Halsted.
L 6722 Købmand H. Jensen, Kastager.
L 6723 Arbejdsmand Johs. Jørgensen, Nakskov.
L 6724 Gaardejer A. Petersen, Horslunde.
L 6725 Propr. J. H. Plough, Horslunde.
L 6726 Vognmand H. Hjortholm, Gammelgaard.
L 6727 Proprietær J. Jørgensen, Tvede.
L 6728 Proprietær H. K. Rasmussen, Birket.
L 6729 Købmand J. Chr. Hansen, Vesterborg.
L 6730 Møller J. Rasmussen, Vindeby.
L 6731 Enkefru Inger Andersen, Nakskov.
L 6733 Gaardejer F. Frederiksen, Klønge.
L 6734 Gartner A. Huusom, Pederstrup pr. Torrig.
L 6735 Vognmand H. Mikkelsen, Nakskov.
L 6736 Vognmand V. Jensen, Svinsbjerg.
L 6737 Gaardejer H. P. Ibsen, Vesternæs.
L 6738 Arbejdsmand G. Olsson, Nakskov.
L 6739 Maler Poul Holm, Nakskov.
L 6740 Politibetjent J. Munk, Nakskov.
L 6741 Købmand H. Nielsen, Tillitze.
L 6742 Gaardejer Chr. Suhr, Kastager.
L 6743 Uddeler Chr. Linding, Ryde.
L 6744 Vognmand C. Andreasen, Sjunkeby.
L 6745 Forvalter Frim. Christiansen, Stensø.
L 6746 Gaardejer C. Petersen, Opager.
L 6747 Proprietær H. Olsen, Horslunde.
L 6748 Maskinarbejder T. Thorsen, Sæby.
L 6749 Bagermester Chr. Jensen, Sandby.
L 6750 Fru V. Olsen, Næsby.
L 6751 Gaardejer J. Christiansen, Sandby.
L 6752 Fru M. Rasmussen, Nakskov.
L 6753 Vognmand H. Gregersen, Nakskov.
L 6754 Skrådermester E. Hansen, Dannemarre.
L 6755 Bestyrer G. Nielsen, Græshave.
L 6756 Gaardejer S. Hansen, Tillitze.
L 6757 Ølhandler E. Frederiksen, Græshave.
L 6758 Fisker V. Hansen, Langø.
L 6759 Proprietær G. Brunnicke, Mariebjerg.

- L 6760 Gaardejer H. Hansen, Gloslunde.
L 6761 Købmand Kaj G. Nielsen, Nakskov.
L 6763 Opsynsmand E. Clausen, Nakskov.
L 6764 Centralbestyrer P. Slente, Birket.
L 6765 Elektricitetsværket, Nakskov.
L 6766 Gaardejer K. E. Jørgensen, Birket.
L 6767 Købmand Anton Hansen, Horslunde.
L 6768 Lærer J. Jensen, Ullerslev.
L 6769 Husejer Aa. Jørgensen, Bjerreskov.
L 6770 Købmand H. E. Hansen, Majbølle.
L 6771 Forpagter H. Sunke, Svinsbjerg.
L 6772 Brygger H. Hansen, Horslunde.
L 6773 Lærer H. Friborg, Nakskov.
L 6774 A/S Wibolts Frøhandel, Nakskov.
L 6775 Sognefoged J. Paaske, Horslunde.
L 6776 Skibsværftet, Nakskov.
L 6777 Mekaniker A. Valbjørn, Ullerslev.
L 6778 Vognmand P. Jensen, Nakskov.
L 6780 Sognefoged J. Kragh, Volshave.
L 6781 Forpagter C. Kaae, Højfelde.
L 6782 Mekaniker C. Hoffmann, Mageltving.
L 6783 Vognmand C. Halling, Ørslykke.
L 6784 Autohandler L. Christiansen, Søllested.
L 6785 Købmand Jens Krøyer, Nakskov.
L 6786 Gaardejer P. H. Due, Opager.
L 6787 Slagter R. Hansen, Langø.
L 6788 Mekaniker C. Jensen, Nøbbet.
L 6789 Ægtsamler T. Knudsen, Søllested.
L 6790 Vognmand M. Sørensen, Kastager.
L 6791 Uddeler Th. Simonsen, Gloslunde.
L 6792 Forpagter E. S. Jørgensen, Bønved.
L 6793 Forpagter Eskildsen, Teglgården, Nakskov.
L 6794 Gaardejer H. Rasmussen, Sandby.
L 6795 Maskinarbejder F. Rosenbjerg, Nakskov.
L 6797 Gaardejer Otto Olsen, Langesø.
L 6798 Postbud R. Kromann, Utterslev.
L 6799 Købmand L. Knudsen, Købelev.
L 6800 Mekaniker J. Chr. Larsen, Lienlund, Nakskov.
L 6802 Møbelhandler S. Clausen, Nakskov.
L 6803 Arbejdsmand H. Simonsen, Nakskov.
L 6804 Købmand J. Christiansen, Nakskov.
L 6805 Gdr. H. P. Larsen, Højsmarke, Harpelunde.

- L 6806 Vognmand H. Nielsen, Nakskov.
L 6807 Boghandler Jørg. Back, Nakskov.
L 6808 Formand Hans Petersen, Nakskov.
L 6809 A/S N. B. Clemmensen, Nakskov.
L 6810 Vejerassistent J. Eliassen, Nakskov.
L 6811 Slagter K. Nordstrøm, Ullerslev.
L 6812 Købmand A. Aagaard Hansen, Købelev.
L 6813 Restauratør N. Ottesen, Nakskov.
L 6814 Købmand H. Jensen, Vindeby.
L 6815 Vognmand H. Mikkelsen, Nakskov.
L 6816 Hofjægermester Wilhjelm, Øllingsø.
L 6818 Købmand C. A. Madsen, Nakskov.
L 6819 Vognmand G. Jensen, Nakskov.
L 6820 Fiskehandler L. Nielsen, Onsevig.
L 6821 Gaardejer E. Larsen, Birket.
L 6822 Uddeler Th. Marcussen, Horslunde.
L 6823 Stationsmester K. Christiansen, Kappel.
L 6824 A/S Aug. Freuchen & Co., Nakskov.
L 6825 Murermester A. Jensen, Sølsted.
L 6826 Bestyrer Tage Eriksen, Skodsebølle.
L 6827 Ølhandler Johs. Severin, Nakskov.
L 6828 Proprietær Henriksen, Odinsborg, Onsevig.
L 6829 T. G. Krøyer og Aug. Freuchen, Nakskov.
L 6830 Grosserer O. Frederiksen, Nakskov.
L 6831 Nykøbing F. Bryghus, Nakskov.
L 6832 Postbud J. Knudsen, Vindeby.
L 6833 Smedemester O. Nielsen, Arninge.
L 6834 Repræsentant Rich. Jørgensen, Nakskov.
L 6835 Inspektør S. Frederiksen, Rudbjerggaard.
L 6836 A/S Vestlollands forenede Trælastforretninger.
L 6837 Gaardejer E. Kjær, Ryde Skov.
L 6838 Installatør H. Hansen, Kastager.
L 6839 Formand Axel Petersen, Nakskov.
L 6840 Gaardejer O. Højgaard, Troelseby.
L 6841 Købmand C. A. Madsen, Nakskov.
L 6842 Gaardejer E. Petersen, Troelseby.
L 6843 Gæstgiver H. W. Petersen, Onsevig Kro.
L 6844 Bestyrer A. Olsen, Brødebøllegaard, Tillitze.
L 6845 Gaardejer H. J. Hertz, Dannemarre.
L 6846 Lærer Svend Jørgensen, Taareby.
L 6847 Fru K. Bang, Nakskov.
L 6848 Incassator G. Thomsen, Nakskov.

- L 6849 Bestyrer H. P. Mathiasen, Vesterborg.
L 6850 Bestyrer A. Bendixen, Nakskov.
L 6852 Snedker G. Henriksen, Nakskov.
L 6853 Smed Eli Sørensen, Skovbølle.
L 6854 Proprietær H. Krogh, Mindebo.
L 6856 Rentier P. Black, Søllested.
L 6857 Formand M. Nielsen, Holleby.
L 6858 Uddeler Egon Høyer, Vestenskov.
L 6859 Installatør A. Petersen, Nakskov.
L 6860 Redaktionssekretær J. E. Møller, Nakskov.
L 6861 Tandlæge J. Krogsbæk, Nakskov.
L 6862 Vognmand A. Jensen, Vindeby.
L 6863 Fiskeeksportør A. J. Errebo, Nakskov.
L 6864 Proprietær Krogh-Matzen, Gammeleje.
L 6865 Arbejdernes Fællesbageri, Nakskov.
L 6866 Vognmand M. Hansen, Nakskov.
L 6868 Mægler L. Rasmussen, Nakskov.
L 6869 Vognmand H. Mikkelsen, Nakskov.
L 6870 Godsejer A. Ziersen, Vilhelmshøj.
L 6872 Proprietær M. Larsen, Mensalgaard.
L 6873 Gaardejer H. Bærendtsen, Brødebølle.
L 6874 Gaardejer P. Knudsen, Munkeby.
L 6875 Billedhugger P. Jensen, Nakskov.
L 6876 Brødhandler O. Rasmussen, Nakskov.
L 6877 Frk. Agnes Hougaard, Gloslunde.
L 6878 Arbejdsmand J. Johnson, Opager.
L 6879 Købmand A. Jensen, Alminde.
L 6880 Landinspektør Stoltze Møller, Nakskov.
L 6881 Chauffør S. Andersen, Nakskov.
L 6882 Fru H. Møller, Dannemarre.
L 6883 Proprietær H. K. Petersen, Birket.
L 6884 Vognmand K. A. Knudsen, Nakskov.
L 6885 Nakskov Elektricitetsværk.
L 6886 Gaardejer A. Petersen, Skovbølle.
L 6887 Maskinarbejder H. P. Larsen, Nakskov.
L 6888 Uddeler Chr. Linding, Ryde.
L 6889 Detailhandler S. Rasmussen, Nakskov.
L 6890 A/S K. V. Marcussen Eff., Nakskov.
L 6891 Vognmand J. Jacobsen, Nordlunde.
L 6892 Repræsentant Kai Hansen, Nakskov.
L 6893 Lærer A. Krog, Branderslev.
L 6894 Købmand T. G. Krøyer, Nakskov.

- L 6895 Mekaniker V. Nielsen, Nakskov.
L 6896 Skrædermester L. Larsen, Nakskov.
L 6897 Isenkræmmer K. Nielsen, Nakskov.
L 6898 Landmand Kongsbak Christensen, Sølleded.
L 6899 Vognmand V. Nielsen, Svinsbjerg.
L 6900 Dyrlæge I. M. Jensen, Bønved.
L 6902 Skræder A. Sandau, Nakskov.
L 6903 Vognmand Sklander, Vestenskov.
L 6904 Stationsbestyrer A. Nielsen, Kragenæs.
L 6905 Kleinsmed H. Skovby, Nakskov.
L 6906 Mejeribestyrer K. Graae, Købelev.
L 6907 Murermester A. Gustafsen, Tillitze.
L 6908 Gaardejer M. Hansen, Hejringe.
L 6909 Garver C. Poulsen, Nakskov.
L 6910 Vognmand J. Eriksen, Købelev.
L 6911 Gaardejer Chr. Schmidt, Askø pr. Landet.
L 6912 Proprietær Fr. Larsen, Hoby.
L 6913 Lærer Sv. Petersen, Dannemarre.
L 6914 Godsejer V. Rasmussen, Fredsholm, Nakskov.
L 6915 Værkfører A. Terkildsen, Nakskov.
L 6916 Murer Helge Jensen, Sølleded.
L 6917 Nakskov Kulimport, Nakskov.
L 6918 Murermester Fr. Rasmussen, Nøbbet.
L 6919 Proprietær E. Skaftø, Landet.
L 6920 Købmand A. Rasmussen, Højsmarke.
L 6921 Slagtermester O. Madsen, Vesterborg.
L 6922 Skovrider V. Hansen, Vindeholme, Munkeby.
L 6923 Arbejdsmand Osv. Jensen, Nakskov.
L 6924 Gaardejer J. Jeppesen, Nøbbet.
L 6925 Gaardejer A. Madsen, Ringseby.
L 6926 Slagtermester F. Jensen, Utterslev.
L 6927 Vognmand Aage Larsen, Nakskov.
L 6928 Handelsmand E. Madsen, Tillitze.
L 6929 Parcellist L. Rasmussen, Kappel.
L 6930 Dyrlæge K. Hansen, Næsby.
L 6931 Cyklehandler L. Larsen, Dannemarre.
L 6932 Brygger Aage Rasmussen, Vesterborg.
L 6933 Landmand R. Nicolaisen, Nøbbet.
L 6934 Politibetjent Meinøe, Horslunde.
L 6935 Skotøjshandler H. C. Eriksen, Nakskov.
L 6936 Jordemoder H. Christiansen, Næsby.
L 6937 Landmand H. S. Rasmussen, Næsby.

- L 6938 Frk. F. Christensen, Skodsebølle.
L 6939 Fabrikant H. Blands, Horslunde.
L 6940 Godsejer L. Jørgensen, Søllestedgaard.
L 6941 Propr. H. P. Nielsen, Skansegaard, Kappel.
L 6942 Proprietær A. Olsen, Torpe.
L 6943 Vognmand L. Larsen, Vestenskov.
L 6944 Vognmand A. Rasmussen, Vindeby.
L 6945 Proprietær Alfr. Jensen, Charlottenlund.
L 6946 Gaardejer Lorentzen, Skovlund pr. Aunede.
L 6947 Forpagter E. Jensen, Charlottenlund.
L 6948 Parcellist H. Jørgensen, Vindeby Skov.
L 6949 Gdr. Christoffersen, Nørregaard, Gloslunde.
L 6950 Forpagter K. Sten, Vesterborg.
L 6951 Parcellist J. Justyk, Dannemarre.
L 6952 A. Bendixen, Nakskov Brødfabrik.
L 6953 Kommiss V. Petersen, Nakskov.
L 6954 Smed Evald Madsen, Tillitze.
L 6955 Gaardejer R. C. Ottesen, Sandby.
L 6956 Zoneredningskorpset, Nakskov.
L 6957 Købmand H. Henriksen, Nøbbet.
L 6958 Tømrer V. Larsen, Hejringe pr. Lindet.
L 6959 Kioskejer P. Rasmussen, Nakskov.
L 6961 Brygger H. Rasmussen, Vesterborg.
L 6962 Gaardejer V. Ploug, Tillitze.
L 6963 Bagermester A. Geertsen, Dannemarre.
L 6964 Gaardejer Jul. Ingersen, Birket.
L 6966 Gaardejer J. Nielsen, Rolykke.
L 6967 Gaardejer H. Chr. Eriksen, Ydø pr. Kappel.
L 6968 Gaardejer J. Frandsen, Kastager.
L 6969 Fabrikant Chr. Rasmussen, Nakskov.
L 6970 Købmand H. Bøtcher, Nakskov.
L 6971 Smed H. Jørgensen, Rolykke.
L 6972 Rentier Th. Jørgensen, Søllested.
L 6973 Bestyrer E. Henriksen, Vesterborggaard.
L 6974 Lærer E. Birkebæk, Halsted.
L 6975 Købmand K. Andersen, L. Utterslev.
L 6976 Maskinarbejder E. Stryhn, Ullerslev.
L 6977 Bestyrer J. Klinke, Birket.
L 6978 Forholder S. A. Nørring, Nakskov.
L 6979 Fødermester S. Larsen, Kastager.
L 6980 Møller Fr. Andersen, Skovbølle.
L 6981 Gaardejer H. Hansen, Skodsebølle.

- L 6982 Gaardejer V. Jørgensen, Vesternæs.
L 6983 Vognmand Sofus Kock, Nakskov.
L 6984 Chauffør T. Adamsen, Frederiksdal.
L 6985 Gartner Chr. Jørgensen, Søllested.
L 6986 Missionær H. C. Clausen, Søllested.
L 6987 Købmand R. Olsen, Vesterbo.
L 6988 Vognmand N. Høyer, Gloslunde.
L 6989 Kioskejer A. Poulsen, Nakskov.
L 6990 Bagermester S. Søgaard, Birket.
L 6991 Købmand L. Bjørn, Kragenæs.
L 6992 Vognmand R. Ottesen, Nakskov.
L 6993 Vognmand J. Nielsen, Søllested.
L 6994 Vognmand K. A. Knudsen, Nakskov.
L 6995 Ølhandler Hans Rasmussen, Nakskov.
L 6996 Smed H. Wibøll, Nakskov.
L 6997 Gaardejer S. Madsen, Lindet.
L 6998 Fru K. Larsen, Nakskov.
L 6999 Gaardejer J. J. Paaske, V. Skovby.
L 7000 Dommer Fabricius Tengnagel, Nakskov.
L 7001 Handelsmand A. Hansen, Nakskov.
L 7003 Maskinarbejder E. Hansen, Branderslev.
L 7004 Gaardejer Chr. Paaske, Nøbbet.
L 7005 Gaardejer Olsen, Emstrupgaard, Dannemarre.
L 7006 Hønseriejer J. Hansen, Ullerslev.
L 7007 Gaardejer C. Christiansen, Kastager.
L 7008 Vognmand J. Jørgensen, Nakskov.
L 7009 Stationsm. G. V. A. Petersen, Harpelunde.
L 7010 Gaardejer Urban Thorsen, Kappel.
L 7011 Murermester C. Møller, Horslunde.
L 7012 Skovfoged H. Kranker, Halsted Kloster.
L 7013 Smedemester L. Jensen, Nakskov.
L 7014 Proprietær Ottesen, Vennershaab, Nakskov.
L 7015 Vognmand Aug. Jensen, Kastager.
L 7016 Vognmand Svend Friis, Nakskov.
L 7017 Rentier F. P. Nielsen, Torrig.
L 7018 Mejerist O. Petersen, Aunede.
L 7020 Knuth V. Marcussens Eftflg., Nakskov.
L 7021 Landmand S. A. Jensen, V. Karleby.
L 7022 Gaardejer C. V. Olsen, Gloslunde.
L 7023 Gaardejer E. Rasmussen, Dannemarre.
L 7024 Proprietær H. Larsen, Dalbygaard pr. Torrig.
L 7025 Bestyrer G. Mikkelsen, Søllested.

- L 7026 Husejer Sofus Larsen, Kramnitze pr. Rødby.
L 7027 Gaardejer H. Mikkelsen, Hejringe.
L 7028 Slagtermester S. Rasmussen, Horslunde.
L 7029 Direktør P. Sørensen, Nakskov.
L 7030 Specialarbejder N. P. Larsen, Branderslev.
L 7031 Smedem. L. Grubbe, Alminde pr. Landet.
L 7032 Smedemester L. P. Petersen, Nakskov.
L 7033 Bagermester A. Christiansen, Gloslunde.
L 7034 Proprietær H. Hansen, Emb.
L 7035 Styrmand E. T. Hansen, Nakskov.
L 7036 Fru Johanne Ottesen, Elmelund pr. Nakskov.
L 7037 Gaardejer R. Jensen, Skovlænge.
L 7038 Entreprenør R. L. Schifter, Søllested.
L 7039 Gaardejer H. P. Kragh, Mageltving.
L 7040 Vognmand J. Ciesielsky, Ullerslev.
L 7041 Radioforhandler J. Jensen, Skovlænge.
L 7042 Gaardejer Chr. P. Møller, Gloslunde.
L 7043 Gaardejer Aage Petersen, Halsted.
L 7044 Vognmand Osvald Andersen, Søllested.
L 7045 Slagtermester Søren Rasmussen, Horslunde.
L 7046 Gaardejer Thv. Due, Hellinge.
L 7047 Vognmand O. Larsen, Græshave.
L 7048 Maskinist H. Chr. V. Ahrens, Vesterborg.
L 7049 Vognmand Carl Jensen, Nakskov.
L 7050 Elektriker O. Jensen, Søllested.
L 7051 Tømrermester P. Jørgensen, Lindet.
L 7052 Tømrermester J. Clausen, Kastager.
L 7053 Gaardejer H. C. Hansen, Kuditze.
L 7054 Gaardejer Chr. Ibsen, Vesternæs.
L 7055 Kæmner A. J. Melhede, Nakskov.
L 7056 Proprietær V. Marcussen, Købelev.
L 7057 Vognmand H. Rasmussen, Mageltving.
L 7058 Mekaniker Svend Hansen, Nakskov.
L 7059 Bagermester E. Hansen, Skovbølle.
L 7060 Gaardejer P. Jørgensen, Skovlænge.
L 7061 Smed A. Olsen, Tillitze.
L 7062 Skovfoged C. Olsen, Taareby.
L 7063 Proprietær J. Juul, Vesterborg.
L 7064 Vurderingsfmd. J. Nørregaard, Skovlænge.
L 7065 Revisor C. Ringsing, Nakskov.
L 7066 Murermester F. Petersen, Alminde.
L 7067 Sognefoged P. Jørgensen, Nøbbet.

- L 7068 Købmand A. Clausen, Onsevig.
L 7069 Maskinforhandler C. Frederiksen, Nakskov.
L 7070 Propr. Christiansen, Skævenborg, Nakskov.
L 7071 Gaardejer E. Leth, Aunede.
L 7073 Købmand N. Petersen, Nøbbølle.
L 7074 Gaardejer A. Jeppesen, Sandbjerg.
L 7075 Sognefoged A. Ploug, Sandbjerg.
L 7076 Købmand K. Klausen, Kuditze.
L 7077 Forpagter H. Nielsen, Branderslev.
L 7078 Gaardejer H. Holck, Vesternæs.
L 7079 Gaardejer Chr. Christiansen, Kastager.
L 7081 Købmand H. Rasmussen, Bønved.
L 7082 Bagermester Chr. Rasmussen, Vindeby.
L 7083 Tømrer A. Jørgensen, Torrig.
L 7084 Vognmand Hans Nørgaard, Horslunde.
L 7085 Gaardejer L. Bruun, Vestergaard, Dannemarre.
L 7086 Direktør H. Madsen, Nakskov.
L 7087 Husejer Jens Rasmussen, Nøbbet.
L 7088 Gaardejer V. Muthel, Nøbbet.
L 7089 Forpagter C. G. Mark, Vindeholme, Munkeby.
L 7090 Købmand Sklander, Vestenskov.
L 7091 Bagermester Chr. Hansen, Nøbbet.
L 7092 Slagtermester A. Carlsen, Tillitze.
L 7093 Chauffør J. P. Sørensen, Nakskov.
L 7094 Gartner J. Andersen, Højreby.
L 7095 Bagermester Schelde, Nakskov.
L 7096 Murermester S. Hoffmann, Sjunkeby.
L 7097 Gaardejer O. N. Jensen, Ydø.
L 7098 Frøken R. Andersen, Vesterbo.
L 7099 Vognmand P. Christiansen, Horslunde.
L 7100 Landmand K. Rasmussen, Kragemose.
L 7101 Gaardejer A. Jensen, Støby.
L 7102 Gaardejere Brdr. Mortensen, Nøbbølle.
L 7103 Vognmand Jensen, Sortemose pr. Horslunde.
L 7105 Fødermester H. Wagner, Pederstrup.
L 7107 Uddeler H. Baumgaard, Ørslykke.
L 7108 Postbud C. Jørgensen, Stibanken.
L 7109 Maskinarbejder A. Andersen, Nakskov.
L 7110 Karetmager B. Hansen, Næsby.
L 7111 Tarmrenser A. Christensen, Nakskov.
L 7112 Chauffør Skipper Sørensen, Sæby.
L 7114 Sadelmager C. A. N. Helwig, Birket.

- L 7115 Smed S. D. Andersen, Nøbbølle.
L 7116 Forvalter M. Hansen, Højreby.
L 7117 Slagter G. Christensen, Tillitze.
L 7118 Repræsentant Magnus Back, Nakskov.
L 7119 Landmand G. Juul, Nøbbølle.
L 7120 Chauffør E. Petersen, Nakskov.
L 7121 Arbejdsmand E. Andersen, Nakskov.
L 7122 Mekaniker H. Olsen, Horslunde.
L 7123 Arbejdsmand Svend Nielsen, Græshave.
L 7124 Skibstømmer K. Haure, Nakskov.
L 7125 Landmand Marius Eriksen, Jesby pr. Købelev.
L 7126 Maler J. Hansen, Græshave.
L 7127 Arbejdsmand O. Ipsen, Opager.
L 7128 Specialarbejder V. Hansen, Nakskov.
L 7129 Vognmand M. Sørensen, Kastager.
L 7130 Landmand K. Svendsen, Tillitze.
L 7132 Proprietær S. Black, Kløkkely pr. Søllested.
L 7133 Chauffør H. Jensen, Horslunde.
L 7134 Fru Petrine Knudsen, Langø.
L 7135 Proprietær F. Ploug, Søndertofte, Horslunde.
L 7137 Aug. Freuchen & Co., Nakskov.
L 7138 Mekaniker Ove Hansen, Dannemarre.
L 7139 Landmand O. Plough, Sandbjerg .
L 7140 Maskinarbejder J. Jensen, Græshave.
L 7141 Maskinarbejder H. O. Andersen, Sandbjerg.
L 7142 Radioforhandler C. E. Olsen, Nakskov.
L 7143 Slagter E. Eriksen, Nakskov.
L 7144 Mekaniker E. Plough, V. Karleby.
L 7145 Landmand U. Hansen, Dannemarre.
L 7146 Maskinmester Aage Andersen, Nakskov.
L 7147 Mekaniker S. Hansen, Ø. Karleby.
L 7148 Murer Chr. Jørgensen, Nakskov.
L 7149 Arbejdsmand A. Andersen, Vesternæs.
L 7150 Skovrider O. Konradsen, Vesterborg.
L 7151 Installatør E. Jacobsen, Nakskov.
L 7152 Murer G. Petersen, Arminge.
L 7153 Murer Helge Jensen, Søllested.
L 7154 Landmand K. Madsen, Vindeholme.
L 7155 Inspektør Chr. Hansen, Søllested.
L 7156 Gaardejer L. Ferdinandsen, Søllested.
L 7157 Gaardejer H. Jensen, Torrig.
L 7159 Bankrevisor K. W. Petersen, Nakskov.

- L 7160 Mekaniker H. Valbjørn, Nakskov.
L 7161 Maler E. Samuelsen, Græshave.
L 7162 Skovfoged J. Nielsen, Svinsbjerg.
L 7163 Gaardejer Jørgensen, Sandvaadet, Nakskov.
L 7164 Kommis Kaj Larsen, Nakskov.
L 7165 Karetmager K. Nielsen, Holleby.
L 7166 Maskinbygger M. Hansen, Søllested.
L 7167 Smed A. Rasmussen, Vindeby.
L 7168 Maskinarbejder B. Christiansen, Nakskov.
L 7170 Gaardejer K. Olesen, Svinsbjerg.
L 7171 Stud. jur. G. Olsen, V. Karleby.
L 7172 Landmand A. Jensen, Sdr. Horslunde.
L 7173 Landmand C. Hansen, Kramnitze.
L 7174 Arbejdsmand N. Rasmussen, Ullerslev.
L 7175 Baadfører Gut Ellehammer, Kragenæs.
L 7176 Købmand Ole Jørgensen, Mageltving.
L 7177 Gaardejer N. Borre, Nordlunde.
L 7178 Specialarbejder R. S. Hansen, Nakskov.
L 7179 Gaardejer Carl Kuld, Ravnsby.
L 7180 Svejser C. E. Petersen, Nakskov.
L 7181 Arbejdsmand Oluf Jensen, Nakskov.
L 7182 Kommis S. Dalbæk, Gløslunde.
L 7183 Slagter E. Eriksen, Nakskov.
L 7184 Fru Ida Steen, Horslunde.
L 7185 Arbejdsmand E. Wulff, Nakskov.
L 7186 Fisker Ejner Christensen, Vesternæs.
L 7187 Smedemester P. Larsen, Tillitze.
L 7188 Landmand P. Marcussen, Nakskov.
L 7189 Gaardejer L. H. Ploug, Bønned.
L 7190 Arbejdsmand P. Antoniussen, Ullerslev.
L 7191 Natvægter P. Schou, Nakskov.
L 7192 Bestyrer Hj. Rasmussen, Dannemarre.
L 7193 Mekaniker N. Juul, Ø. Karleby.
L 7194 Landmand H. Rasmussen, V. Karleby.
L 7195 Autohandler Jørg. Hoff, Nakskov.
L 7196 Smedemester N. Andreasen, Sandby.
L 7197 Bestyrer E. Nielsen, Harpelunde.
L 7198 Smed J. Johansen, Næsby.
L 7199 Murer C. Blæsild, Vindeby.
L 7200 Repræsentant R. Rix, Nakskov.
L 7201 Tømrer L. Christensen, Landet.
L 7202 Restauratør F. M. Ruwalt, Nakskov.

K Ø R M E D N A F T A

- L 7203 Skrædermester Chr. Hansen, Gloslunde.
L 7204 Konstruktør A. Lund, Branderslev.
L 7205 Købmand P. A. Schlander, Vestenskov.
L 7206 Tømrer Joh. Langerup, Tillitze.
L 7207 Fodermester Edvin Hansen, Hoby.
L 7208 Gaardejer Chr. Hansen, Meltofte.
L 7209 Landmand J. Sørensen, Kastagergaard.
L 7211 Købmand A. Kragh, Branderslev.
L 7212 Fodermester H. Wriedt, Nøbbølle.
L 7213 Forvalter H. V. Nielsen, Harpelunde.
L 7214 Murer Johan Petersen, Alminde.
L 7215 Smedesvend Johs. Sørensen, Nakskov.
L 7216 Mekaniker C. Christensen, Horslunde.
L 7217 Rentier I. Simonsen, Kastager.
L 7218 Postmester A. Lund, Horslunde.
L 7219 Politibetjent N. Kragh, Nakskov.
L 7220 Proprietær H. Hansen, Vestenskov.
L 7221 Smed Sofus Nielsen, Sæbyholm.
L 7222 Chauffør C. Andreasen, Holleby.
L 7223 Landmand H. Henriksen, Vindeby.
L 7224 Tromlef. C. Jønsson, Gammelgaard, Søllested.
L 7225 Propr. E. Pedersen, Brunsvang, Vesterborg.
L 7227 Repræsentant E. Christensen, V. Karleby.
L 7228 Slagter Sv. Hansen, Branderslev.
L 7229 Entreprenør Schultz, Kappel.
L 7230 Fiskehandler R. Rasmussen, Onsevig.
L 7231 Tromlefører E. Poulsen, Tillitze.
L 7233 Snedker V. Hansen, Nakskov.
L 7234 Fodermester A. Thorsen, Tillitze.
L 7235 Rentier L. Rasmussen, Græshave.
L 7236 Landmand J. O. Jensen, Frederiksdal.
L 7237 Mekaniker Kai Olsen, Nakskov.
L 7239 Arbejdsmand P. Sørensen, Baadesgaard.
L 7240 Proprietær J. Freisleben, Stensø.
L 7241 Fodermester V. Nielsen, Sæbyholm.
L 7242 Cand. pharm. Ludvigsen, Nakskov.
L 7244 Parcellist Karl Andersen, Sæby.
L 7245 Snedker Svend Nielsen, Nakskov.
L 7246 Foderelev K. Skælbæk, Halsted Kloster.
L 7247 Vognmand Ivar Hansen, Søllested.
L 7248 Baadbygger B. Nielsen, Langø.
L 7249 Vognmand S. Olsen, Kappel.

- L 7250 Autohandler Mogens Larsen, Nakskov.
L 7251 Forkarl H. Petersen, Riddersborg.
L 7252 Slagter P. Østergaard, Nakskov.
L 7253 Kioskejer M. Hansen, Tillitze.
L 7255 Kommis C. Clausen, Nakskov.
L 7256 Forvalter R. Christoffersen, Hoby.
L 7257 Fødermester A. Holgersen, Halsted Kloster.
L 7258 Gaardejer Alfr. Nielsen, Vesternæs.
L 7259 Landmand C. Knudsen, Vindeholme.
L 7260 Bestyrer C. V. Hansen, Hellingegaard.
L 7261 Fisker Ivan Hansen, Kramnitze.
L 7262 Forv. A. Johansen, Baadesgaard, Gloslunde.
L 7263 Maskinarbejder H. Hansen, Nakskov.
L 7264 Landmand K. Rasmussen, Taars.
L 7265 Landmand M. Knudsen, Ø. Skovby.
L 7266 Kontrolassistent M. Madsen, Øllingsø.
L 7267 Landmand K. Jørgensen, Vestenskov.
L 7268 Bybud Tørsten Eriksson, Nakskov.
L 7269 Landmand S. Jørgensen, Sandby.
L 7270 Chauffør H. Christiansen, Nakskov.
L 7271 Slagter H. Jørgensen, Ryde.
L 7272 Chauffør R. Sørensen, Vesterborg.
L 7273 Sadelmager H. Madsen, Nakskov.
L 7274 Købmand A. Nielsen, Dannemarre.
L 7275 Gartner K. A. Rasmussen, Nakskov.
L 7276 Bagermester J. Winther, Næsby.
L 7277 Proprietær N. Jessen, Købelev.
L 7278 Murermester P. M. Hansen, Utterslev.
L 7279 Maler William Møller, Onsevig.
L 7280 Skibsbygger Ove Hansen, Nakskov.
L 7281 Købmand O. M. Rasmussen, Sandby.
L 7282 Maskinlærling Rosenbjerg, Græshave.
L 7283 Mekaniker S. E. Rasmussen, Nakskov.
L 7284 Købmand C. E. Henriksen, Horslunde.
L 7285 Vognmand P. Rasmussen, Kastager.
L 7286 Malersvend R. Poulsen, Nakskov.
L 7287 Smed H. Rasmussen, Frederiksdal.
L 7288 Proprietær H. L. Olsen, Hellinge.
L 7289 Gaardejer C. Hansen, Stibanken.
L 7290 Landmand J. P. Eskildsen, Nakskov.
L 7291 Landmand P. Jacobsen, Arninge.
L 7292 Kleinsmed E. Rasmussen, Nakskov.

K Ø R M E D N A F T A

- L 7293 Købmand A. Jespersen, Spidsby.
L 7294 Købmand C. Hansen, Vesterborg.
L 7295 Kørelærer S. Sandau, Nakskov.
L 7296 K. Andersen, Kappel.
L 7297 Gaardejer L. Hansen, Nøbbet.
L 7298 Bager G. Skov, Søllested.
L 7299 Mælkehandler B. Hansen, Nakskov.
L 7300 Maskinarbejder C. Petersen, Onsevig.
L 7301 Bagermester C. A. Hansen, Landet.
L 7302 Nakskov-Kragenæs Jernbane.
L 7303 Købmand Lund-Nielsen, Lindelse.
L 7304 Fødermester E. Wriedt, Alminde.
L 7305 Forvalter E. A. Pedersen, Dannemarre.
L 7306 Snedker Niels Jensen, Rolykke.
L 7307 Købmand E. Hansen, Majbølle.
L 7308 Kommis A. Olufsen, Vesternæs.
L 7309 Slagter H. Jørgensen, Dannemarre.
L 7310 Vognmand H. Henriksen, Taareby.
L 7311 Tømrer E. Olsen, Kappel.
L 7312 Lærer C. V. Nielsen, Dannemarre.
L 7313 Smed Helge Jensen, Taars.
L 7314 Apoteker C. G. Krenkel, Vesterborg.
L 7316 Husejer Vald. Jørgensen, Taars.
L 7317 Fødermester V. Hudlebusch, Pederstrup.
L 7318 Fyrbøder J. Christensen, Nakskov.
L 7319 Mekaniker J. Hoff, Nakskov.
L 7320 Arbejdsmand M. Blak, Dannemarre.
L 7321 Tømrer E. Eggertsen, Majbølle.
L 7322 Mekaniker E. Hansen, Nakskov.
L 7323 J. Jørgensen, Gloslunde.
L 7324 Maskinarbejder E. Madsen, Nakskov.
L 7325 Vognmand T. Lassen, Nakskov.
L 7326 Arbejdsmand M. Hansen, V. Karleby.
L 7328 Bagermester V. Rasmussen, Nøbbet.
L 7329 Nitter Otto Fedders, Nakskov.
L 7330 Kleinsmed E. Schlander, Nakskov.
L 7331 Maler R. Poulsen, Nakskov.
L 7332 Bager M. Nielsen, Nøbbet.
L 7333 Viktor Christensen, Nakskov.
L 7334 Maler K. A. Henriksen, Nakskov.
L 7335 S. Bagge, Korterup.
L 7336 Gaardejer O. Olsen, Skovlænge.

- L 7337 Kommiss H. Jørgensen, Søllested.
L 7338 Snedker L. Gundel, Nakskov.
L 7339 Inspektør P. M. Petersen, Søllested.
L 7340 Enkefru Trine Clausen, Dannemarre.
L 7341 Tømrer D. Christensen, Kramnitze.
L 7342 Cyklehandler S. Jørgensen, Opager.
L 7343 Kommiss V. Petersen, Nakskov.
L 7344 Smed A. Rasmussen, Dannemarre.
L 7346 Mekaniker C. Jensen, Hørslunde.
L 7347 Mejerist H. Andreasen, Nakskov.
L 7348 Proprietær E. Frederiksen, Volshave.
L 7349 Købmand J. Larsen, V. Karleby.
L 7350 Proprietær Chr. Nielsen, Aunede .
L 7351 Tømrer J. Mathiasen, Nakskov.
L 7352 Gaardejer Anton Møller, Ullerslev.
L 7353 Forvalter P. Bendsen, Højreby.
L 7354 Snedker G. Petersen, Dannemarre.
L 7355 Murermester F. Petersen, Alminde.
L 7357 Arbejdsmand H. Jacobsen, Næsby.
L 7358 Medhjælper V. Andersen, Dannemarre.
L 7359 Gaardejer A. Kamper, Højreby.
L 7360 Gartner S. P. Hjorth, Tillitze.
L 7361 Propr. C. Mogensen, Savskærergaard, Lindet.
L 7362 Arbejdsmand J. Mazian, Volshave.
L 7363 Husejer P. Lange, Tillitze.
L 7364 Tømrermester P. Haure, Sandbjerg.
L 7365 Skibstømrer F. Nielsen, V. Karleby.
L 7366 Kommiss N. Sørensen, V. Karleby.
L 7367 Gaardejer Chr. Rasmussen, Højreby.
L 7368 Karetmager M. Jensen, Næsby.
L 7369 Landmand E. Andreasen, Vesternæs.
L 7370 Arbejdsmand Ove Petersen, Aunede.
L 7371 Proprietær H. Nielsen, Rosenbjerg, Tillitze.
L 7372 Arbejdsmand N. B. Zakariasen, Sandby.
L 7373 Købmand H. P. Hansen, Højreby.
L 7374 Proprietær L. Andersen, Købelev.
L 7375 Lærer H. Tommerup, Knuppelykke.
L 7376 Murer P. Møller, Hørslunde.
L 7377 Motorfører S. Jensen, Kramnitze.
L 7378 Arbejdsmand G. Mortensen, Nakskov.
L 7379 Landmand Kaj Munk, Hejringe pr. Lindet.
L 7380 Smed S. Kobleviski, Nakskov.

- L 7381 Smed Haakon Jørgensen, V. Karleby.
L 7382 Arbejdsmand Oxholm Madsen, Nakskov.
L 7383 Landmand V. E. Hansen, Vindeby.
L 7385 Fisker C. Rasmussen, Sandby.
L 7386 Cyklehandler A. Christensen, Tillitze.
L 7387 Arbejdsmand P. Mazian, Volshave.
L 7388 Formand Aage Petersen, Vesternæs.
L 7389 Propr. L. Brandt, Vestemosegaard, Nakskov.
L 7390 Lærer H. Lund, Utterslev.
L 7391 E. Magnussen, Midlerkampsvej, Nakskov.
L 7392 Gaardejer N. Jørgensen, Skovlænge.
L 7393 Smedemester Chr. Funk, Birket.
L 7394 Fodermester Fr. Olsen, Torpe.
L 7395 Landmand Johs. Petersen, Arninge.
L 7396 Gyngeejer J. Hansen, Nakskov.
L 7397 Medhjælper H. Jacobsen, Sandby.
L 7398 Tømrer Valdemar Hansen, Nakskov.
L 7399 Fodermester G. N. Larsen, Købelev.
L 7400 Vognmand Edv. Hansen, Dannemarre.
L 7401 Bagermester Chr. Larsen, Kastager.
L 7402 Landmand Frede Jørgensen, Nøbbølle.
L 7403 Arbejdsmand M. Johansen, Kragemose.
L 7404 R. Wibølts Frøhandel, Nakskov.
L 7405 Slagtermester A. Carlsen, Tillitze.
L 7406 Mekaniker V. Nielsen, Nakskov.
L 7407 Proprietær A. Huusom, Kildemose, Onsevig.
L 7408 Maskinarbejder R. Frederiksen, Nakskov.
L 7409 Læge L. Binem, Næsby.
L 7410 Gaardejer Alfr. Knudsen, Næsby.
L 7411 Kondenseringsfabriken, Nakskov.
L 7412 Læge V. Them, Søllested.
L 7413 Bademester C. Jensen, Nakskov.
L 7414 Brygger H. Hansen, Horslunde.
L 7415 Slagtermester S. Rasmussen, Horslunde.
L 7416 Slagtermester M. Larsen, Sandby.
L 7417 Gaardejer C. Rasmussen, Sjunkeby.
L 7418 Tømrer E. Rasmussen, Sandby.
L 7419 Proprietær S. Olsen, Aalstrup.
L 7420 Vognmand K. Andreasen, Læsø.
L 7421 Propr. Frederiksen, Toballegaard, Munkeby.
L 7422 Gaardejer C. Jensen, Munkeby.
L 7423 Lærer E. Jensen, Nakskov.

- L 7424 Gaardejer S. Jensen, Torrig.
L 7425 Proprietær M. Clausen, Lindet.
L 7426 Forvalter Oversted, Vesternæs pr. Kappel.
L 7427 Slagter F. N. Due, Nakskov.
L 7428 Gaardejer Abildgaard Nielsen, Ullerslev.
L 7429 Inkassator Har. Larsen, Nakskov.
L 7430 Proprietær P. Larsen, Hoby.
L 7431 Landmand J. Jensen, Sandbjerg.
L 7432 Fru Anna Johansen, Nakskov.
L 7433 Dyrslæge S. C. E. Jacobsen, Rolykke.
L 7434 Bestyrer M. Petersen, Nakskov.
L 7435 Fru K. Jacobsen, Nakskov.
L 7436 Hestehandler V. Reitz, Nakskov.
L 7437 Landmand S. Petersen, Askø.
L 7438 Gaardejer H. C. Peitersen, Nøbbølle.
L 7439 Proprietær A. Krogh, Arninge.
L 7440 Fru Ellen Clausen, Torrig.
L 7441 Proprietær Larsen, Strandgaard, Harpelunde.
L 7442 Købmand A. Due, Græshave.
L 7443 Mejeribestyrer C. Nielsen, Sandby.
L 7444 Købmand Bøtker Hansen, Nakskov.
L 7445 Lærer P. Fjelde, Mageltving.
L 7446 Gaardejer A. Skude, Torrig.
L 7447 Gaardejer Chr. Jørgensen, Aageby.
L 7448 Gaardejer J. Jørgensen, Gloslunde.
L 7449 Gaardejer V. Hansen, Kappel.
L 7451 Landmand L. Møller, Petersgave pr. Kappel.
L 7452 Vognmand Poul Nielsen, Rolykke.
L 7453 Købmand Albert Andersen, Horslunde.
L 7454 Smed Th. Petersen, Nakskov.
L 7455 Vognmand G. J. Nielsen, Nakskov.
L 7456 Handelsmand V. Hansen, Landet.
L 7458 Chauffør Frode Poulsen, Kappel.
L 7459 Smedemester C. Rasmussen, Branderslev.
L 7460 Maskinmester C. Petersen, Holleby.
L 7461 Sognepræst Ihme Jensen, Skovlænge.
L 7462 Møller Aage Christensen, Sandbjerg.
L 7463 Købmand S. Petersen, Skodsebølle.
L 7464 Proprietær P. Taber, Aunede.
L 7465 Fisker A. Andreasen, Onsevig.
L 7466 Ølhandler J. P. Suhr, Søllested.
L 7467 Stationsforstander Larsen, Søllested.

- L 7468 Baneformand M. Jørgensen, Nakskov.
L 7469 Vognmand V. Clausen, Kragenæs.
L 7470 Gaardejer J. V. Steffensen, Kastager.
L 7471 Gaardejer G. Kragh, Horslunde.
L 7472 Møller M. Jensen, Hellinge.
L 7473 Snedker J. Jørgensen, Landet.
L 7474 Restauratør E. Jørgensen, Dannemarre.
L 7475 Bestyrer E. Hansen, Sandby.
L 7476 Fru L. Jørgensen, Købelev.
L 7477 Hestehandler J. Frederiksen, Købelev.
L 7478 Proprietær J. Bendsen, Søndermark.
L 7479 Vognmand H. Rasmussen, Sandby.
L 7480 Maskinarbejder S. B. Frederiksen, Nakskov.
L 7481 Landm. Johansen, Elisabethsminde, Nakskov.
L 7482 Maskinbygger H. Blands, Horslunde.
L 7483 Vognmand M. Madsen, V. Karleby.
L 7484 Gaardejer O. Clausen, Købelev.
L 7485 Direktør P. Sørensen, Nakskov.
L 7486 Købmand C. Wiedemann, Taars.
L 7487 Mejeribestyrer A. Eskildsen, Korterup .
L 7488 Repræsentant Th. Kragh, Sølleded.
L 7489 Kontrolassistent K. Clausen, Frederiksdal.
L 7490 Mejeribestyrer P. M. Christensen, Utterslev.
L 7491 Lærer H. A. Wøgt, Pilehave.
L 7492 Bestyrer V. Nielsen, Christiansdal, Nakskov.
L 7493 Alfr. Jørgensen, Torrig.
L 7494 Bestyrer Ove Hansen, Kragenæs.
L 7495 Købmand L. Larsen, Horslunde.
L 7496 Gaardejer L. Freuchen, Svinsbjerg.
L 7497 Proprietær Chr. Galsgaard, Købelev.
L 7498 Kontorist O. Monefeldt, Nakskov.
L 7499 Gaardejer H. Hansen, Sdr. Horslunde.
L 7500 A/S Maribo Dampmølle, Nakskov.
L 7501 Vognmand P. Jørgensen, Nakskov.
L 7502 Mejeriejer Chr. Larsen, Nakskov.
L 7503 Købmand Nymann Larsen, Nakskov.
L 7504 Gaardejer N. Larsen, Skodsebølle.
L 7505 Købmand C. Mogensen, Nakskov.
L 7506 Snedkermester Jens Nielsen, Sølleded.
L 7507 Proprietær Chr. Jørgensen, Nakskov.
L 7508 Maskinassistent J. A. Larsen, Nakskov.
L 7509 Murermester J. P. Jensen, Sølleded.

K Ø R M E D N A F T A

- L 7510 Købmand L. Reimer, Nakskov.
L 7511 K. Mogensen, Hejringe.
L 7512 A/S Mælkekondenseringsfabriken, Nakskov.
L 7513 Dyr læge J. Vinding, Dannemarre.
L 7514 Kommiss K. Andersen, Nakskov .
L 7515 Gaardejer K. M. Christensen, Ullerslev.
L 7516 Slagtermester E. Jensen, Sjunkeby.
L 7517 Sv. Nørregaard, Vesterborg.
L 7518 Bager C. A. Hansen, Landet.
L 7519 Gaardejer F. Christensen, Skovlænge.
L 7520 Vognmand Alfr. Hansen, Nakskov.
L 7521 A/S Aug. Freuchen & Co., Nakskov.
L 7522 Bagermester C. Christoffersen, Nakskov.
L 7524 Uddeler T. Simonsen, Gløslunde.
L 7525 Rasm. Hansen, Birket.
L 7526 Snedkermester I. P. Jensen, Nakskov.
L 7527 Mekaniker A. Rasmussen, Nakskov.
L 7528 Gaardejer H. P. Jensen, Nøbbølle.
L 7529 H. Nielsen, Nakskov.
L 7530 Vognmand T. Hansen, Arninge.
L 7531 Gaardejer A. Larsen, Skodsebølle.
L 7532 Gaardejer V. Jacobsen, Tjørnebjerg.
L 7533 Brygger C. Bruun, Nakskov.
L 7534 Undermester P. Jensen, Sæby.
L 7535 Ægsamler K. Jensen, Nakskov.
L 7537 Mælkehandler P. Eriksen, Dannemarre.
L 7538 Nakskov Kulimport.
L 7539 Nakskov Sukkerfabrik.
L 7540 Repræsentant E. Laursen, Nakskov.
L 7541 Sognefoged I. K. Severinsen, Kastager.
L 7542 A/S Danielsen & Larsen, Nakskov.
L 7543 Mekaniker H. Lange, Horslunde.
L 7544 Købmand Hald Madsen, Søllested.
L 7545 Fru Magdalene Freuchen, Enehøje.
L 7546 Vognmand H. Krogh, Vesterborg.
L 7547 Uddeler N. Nielsen, Nøbbet.
L 7548 Gaardejer H. Hansen, Købelev.
L 7549 Borgmester M. Nielsen, Nakskov.
L 7550 Arkitekt E. Ørnsholt, Nakskov.
L 7551 Lærer M. Petersen, Højsmarke.
L 7552 Gaardejer Chr. Sørensen, Gurreby.
L 7554 Frk. G. Skjoldager, Vesterbo.

- L 7555 Arbejdsmand K. G. Lassen, Nakskov.
L 7556 Vognmand G. Jahn, Vindeby.
L 7557 Købmand E. Petersen, Nakskov.
L 7558 Disponent Svend Holm, Nakskov.
L 7559 Slagtermester C. Møller, Opager.
L 7560 Overingeniør O. Christiansen, Nakskov.
L 7561 Slagtermester Chr. Rasmussen, Sandby.
L 7562 Bagermester E. Eriksen, Nakskov.
L 7563 Fru Karen Rasmussen, Torrig.
L 7564 Gaardejer P. Sørensen, Vestenskov.
L 7565 Bestyrer A. Jørgensen, Maibølle pr. Tillitze.
L 7566 Vognmand E. Petersen, Svinsbjerg.
L 7567 Vognmand H. Juul, Græshave.
L 7568 Gaardejer F. Nielsen, Skovlænge.
L 7569 Malermester E. Jensen, Søllested.
L 7570 Gaardejer K. Klinke, Kragenæs.
L 7571 Gaardejer A. Jensen, V. Skovby.
L 7572 Vognmand M. Hansen, Meltofte.
L 7573 Chauffør H. Jørgensen, Vesterborg.
L 7574 Fodermester A. Arildsen, Nordlunde.
L 7575 Cyklehandler A. B. Jensen, Søllested.
L 7576 Regnskabsfører Kellermann, Nakskov.
L 7577 Gaardejer C. Ottesen, Højsmarke.
L 7578 Gaardejer K. Knudsen, Vindeby.
L 7579 Landmand H. C. Thorsen, Ø. Nordlunde.
L 7580 Sukkermester H. Rosenbjerg, Nakskov.
L 7581 Vognmand E. Petersen, Løjtofte.
L 7582 Dyr læge O. Falgreen, Købelev.
L 7583 Autoforhandler L. Hoffmann, Mageltving.
L 7584 Vicevært A. Eriksen, Nakskov.
L 7585 Fyrbøder H. Madsen, Klønge.
L 7586 Proprietær Chr. Olsen, Halsted.
L 7587 Grevinde Helle Frijs, Halsted Kloster, Aunede.
L 7588 Parcellist Chr. Wagner, Ørslykke.
L 7589 Bagermester N. Nielsen, Ravnsby.
L 7590 Paptækker H. A. Knudsen, Nakskov.
L 7591 Møllemester Chr. Mortensen, Nakskov.
L 7592 Parcellist J. Sasko, Dannemarre.
L 7593 Prokurist A. Christensen, Nakskov.
L 7594 Handelsmand V. Hansen, Holleby.
L 7595 Bestyrer Svend Hansen, Lindet.
L 7596 Proprietær H. Kragh, Nordlunde.

K Ø R M E D N A F T A

- L 7597 Vognmand J. P. Jensen & Co., Nakskov.
L 7598 Slagteriarbejder O. Olsen, Nakskov.
L 7599 Frk. Mary Jensen, Sjunkeby.
L 7600 Garver C. P. Poulsen, Maribo.
L 7601 Gaardejer P. Larsen, Tjennemarke.
L 7602 Billedhugger J. F. Schiøler, Maribo.
L 7603 Vognmand Conrad Andersen, Nørreballe.
L 7604 Gaardejer H. Hansen, Raa.
L 7605 Telefonistinde Dagny Lund, Maribo.
L 7606 Slagter G. Lindhardsen, Nørreballe.
L 7607 Brygger Axel Jørgensen, Maribo.
L 7608 Zone-Redningskorpset ved Peerson, Maribo.
L 7609 Gaardejer L. Rasmussen, Erikstrup.
L 7610 Uddeler K. F. Jacobsen, Anderstrup.
L 7611 Gaardejer G. Hansen, „Lundsgaard“, Maribo.
L 7612 Gaardejer Albert Hansen, Reersnæs.
L 7613 Konsul H. C. Hovmand, Bandholm.
L 7615 Handelsmand Laurits Jensen, Anderstrup.
L 7616 Forpagter H. J. Kragholm, Paarup.
L 7618 Chauffør Chr. Hansen, Anderstrup.
L 7620 Arbejdsmand Niels Jensen, Hillested.
L 7621 Snedkermester E. Frederiksen, Maribo.
L 7622 Parcellist Hjalmar Petersen, Blands.
L 7623 Husejer L. Stanck, Skelstrup.
L 7624 Cyklehandler Rud. Madsen, Hunseby.
L 7625 Gaardejer Axel Larsen, Saltvig.
L 7626 Husejer Thorvald Larsen, Maribo.
L 7627 Bagermester A. J. Schjelde, Nørreballe.
L 7628 Depotejer P. Rasmussen, Maribo.
L 7629 Gaardejer L. Nielsen, Hunseby.
L 7630 Slagter P. Petersen, Maribo.
L 7631 Forretningsbestyrer J. Suhr, Maribo.
L 7632 Gaardejer Carl Petersen, Hillested.
L 7633 Skomager Johan Andersen, Anderstrup.
L 7634 Frk. Thyra Mortensen, Maribo.
L 7635 Gaardejer Herman Hald, Erikstrup.
L 7636 Forpagter E. Rubæk, Maglemer.
L 7637 Arbejdsmand V. Peerson, Maribo.
L 7639 Savværksejer Th. Kølle, Maglemer.
L 7640 Repræsentant Edv. Hansen, Maribo.
L 7641 Husejer K. Simonsen, Stokkemarke.
L 7642 Husejer Vilh. Sørensen, Sørup pr. Ryde.

K Ø R M E D N A F T A

- L 7643 Hotelforpagter N. W. Wissing, Bandholm.
L 7644 Repræsentant G. Schneider, Maribo.
L 7645 Skomager K. J. Smith, Hillested.
L 7646 Staldforpagter Holger Hansen, Maribo.
L 7647 Lærer O. Volsing, Stokkemærke.
L 7648 Tankbestyrer E. Frelsen, Skelstrup.
L 7649 Maribo Postkontor, Maribo.
L 7651 Maler Erl. Nielsen, Reersnæs.
L 7653 Mekaniker C. F. Petersen, Maribo.
L 7654 Mekaniker Kai Hansen, Maribo.
L 7656 Maler J. Jørgensen, Haulykke.
L 7657 Inspektør Kaj Christensen, Maribo.
L 7658 Gaardejer H. Pedersen, Skelstrup.
L 7660 A/S Maribo Dampmølle, Maribo.
L 7661 Gaardejer Fr. Frederiksen, Erikstrup.
L 7662 Fru Hildborg Jensen, Maribo.
L 7663 Maskinfabriken „Vulkan“, Maribo.
L 7664 Proprietær Aage Dalsby, Blands.
L 7665 Gaardejer J. P. Larsen, Østofte.
L 7666 Gaardejer M. Abel, Reersnæs.
L 7667 Fotograf A. V. Knudsen, Maribo.
L 7668 Trafikassistent H. Christensen, Maribo.
L 7669 Gaardejer Ove Baad, Sørup.
L 7670 Mekaniker Th. Andersen, Maribo.
L 7671 Fru Grethe Nielsen, Maglebøge.
L 7672 Parcellist G. Hansen, Hillested.
L 7673 Gaardejer Chr. Rasmussen, Raa.
L 7674 Gartner A. Mortensen, Stokkemærke.
L 7675 Fjerkræslagter G. Andersen, Maribo.
L 7676 Repræsentant J. Larsen, Maribo.
L 7677 Arkitekt Chr. Christensen, Maribo.
L 7678 Ostehandler J. Christiansen, Skelstrup.
L 7679 Parcellist Alfr. Petersen, Haulykke.
L 7680 Bestyrer Christensen, Haulykkegaard.
L 7681 Landmand E. Schrøder, Kældernæs.
L 7682 Kommis K. Rasmussen, Østofte.
L 7683 Ingeniør V. Hansen, Maribo.
L 7684 Arbejdsmand Herman Hansen, Maribo.
L 7685 Snedker Erik Langhorn, Maribo.
L 7686 Sognefoged J. Hansen, Grimstrup.
L 7687 Parcellist H. L. Larsen, Stokkemærke.
L 7688 Mekaniker H. G. Johansen, Stokkemærke.

K Ø R M E D N A F T A

- L 7689 Repræsentant Herman Petersen, Abed.
L 7690 Mekaniker H. P. Albrektsen, Anderstrup.
L 7691 Bryggeriarbejder Helmer Petersen, Maribo.
L 7692 Gaardejer V. Christiansen, Hunseby.
L 7693 Gaardejer Carl Rasmussen, Kældernæs.
L 7694 Uddeler Kaj Madsen, Maribo.
L 7695 Bogholder Carl Pedersen, Maribo.
L 7696 Rutebilejer Arn. Jensen, Maribo.
L 7697 Forpagter H. Rasmussen, Maglemer.
L 7698 Gaardejer Fru Kragh, Blands.
L 7699 Gdr. Chr. Jensen, Hunseby.
L 7700 Arbejdsmand Martin Jensen, Hillested.
L 7701 Chauffør S. Sørensen, Knuthenborg.
L 7703 Skomager C. Jacobsen, Haulykke.
L 7706 Maribo Sukkerfabrik.
L 7707 Bestyrer Ove Knudsen, Stokkemark.
L 7708 Gaardejer Olfert Jørgensen, Stokkemark.
L 7709 A/S Maribo Dampmølle, Maribo.
L 7710 Kasserer Nik. Olsen, Maribo.
L 7712 Rentier Hans Olsen, Haulykke.
L 7714 Bestyrer Fr. M. Christensen, Skelstrup.
L 7715 Vognmand H. C. Jørgensen, Maribo.
L 7716 Typograf Jens Lonning, Maribo.
L 7717 Propr. Holger Petersen, Havrevængegaard.
L 7718 Smed Aage Jensen, Hillested.
L 7719 Dommerfuldmægtig H. Hansen, Maribo.
L 7721 Handelsmand Carl Peerson, Maribo.
L 7722 Vognmand B. Jørgensen, Maribo.
L 7723 Landmand Johs. Kæpp, Kældernæs.
L 7724 Gaardejer L. J. Poulsen, Kældernæs.
L 7725 Landmand Sv. A. Rasmussen, Grimstrup.
L 7727 Tømrer H. Dideriksen, Maribo.
L 7728 Vognmand Sv. Jørgensen, Stokkemark.
L 7729 Smedemester Ejner Olsen, Maribo.
L 7730 Mejeriforpagter Aage Madsen, Maribo.
L 7732 Jordemoder Anna Petersen, Paarup.
L 7733 Mælkehandler Axel Mortensen, Nørreballe.
L 7734 Rentier O. Nielsen, Maribo.
L 7735 Vognmand Hj. Petersen, Blands.
L 7737 Forpagter H. E. Hansen, Maglemer.
L 7738 Gaardejer Viktor Rasmussen, Anderstrup.
L 7739 Gaardejer Emil Rasmussen, Kældernæs.

- L 7740 Enkefru A. Bille, Maribo.
L 7742 Gaardejer Aage Pugerup, Hillested.
L 7743 Handelsmand E. Børsen, Maribo.
L 7744 Smedemester A. Barkhus, Nørreballe.
L 7745 Sukkerkoger Jørgen Pedersen, Maglemer..
L 7746 Uddeler J. P. Brandt, Stokkemærke.
L 7747 Snedker Ladevig, Haared.
L 7748 Mælkehandler Anton Andersen, Bandholm.
L 7749 Chauffør H. Smith, Maribo.
L 7750 Smedemester J. Petersen, Kældernæs.
L 7751 Ølhandler Johannes Rasmussen, Maribo.
L 7752 Gaardejer Chr. Hovmand, Hillested.
L 7754 Rentier Chr. Pilemand, Skelstrup.
L 7755 Direktør A. Philipsen, Maribo.
L 7758 Fiskehandler Johs. Henriksen, Bandholm.
L 7759 Forpagter A. Bøgvad, Hunseby.
L 7760 Slagtermester J. C. Schrøder, Hillested.
L 7761 Vognmand P. Faurum, Kældernæs.
L 7762 Vognmand Henry Hansen, Nørreballe.
L 7763 Møller H. Andersen, Tjennemærke.
L 7764 Gaardejer Frederik Christensen, Anderstrup.
L 7765 Gaardejer Jens Peter Hansen, Sørup.
L 7767 Handelsmand Hjalmar Hansen, Hillested.
L 7768 Karetmager Th. Christensen, Haared.
L 7769 Fiskehandler J. P. Poulsen, Blands.
L 7770 Købmand Jens Lund, Maribo.
L 7772 Repræsentant L. H. Madsen, Maribo.
L 7774 Gaardejer Johs. Kragholm, Blands.
L 7775 Købmand E. Madsen, Kældernæs.
L 7776 Overlæge, Dr. med. Vogt-Møller, Maribo.
L 7777 Skolebestyrer J. K. Jørgensen, Maribo.
L 7778 Gaardejer J. Rasmussen, Reersnæs.
L 7779 Gaardejer Harry Nielsen, Hunseby.
L 7780 Installatør A. E. Kok, Stokkemærke.
L 7781 Gaardejer Ejler Clausen, Blands.
L 7782 Parcellist Anders Chr. Andersen Hvid, Østofte.
L 7784 Vognmand Aage Hansen, Maribo.
L 7785 Slagtermester V. Sørensen, Maribo.
L 7786 Cyklehandler Stomann Rasmussen, Maribo.
L 7787 Gaardejer M. Madsen, Stokkemærke.
L 7788 Gaardejer H. Lund, Nørreballe.
L 7789 Elektricitetsværksbestyrer V. Due, Bandholm.

- L 7790 Karetmager Th. Christiansen, Haared.
L 7792 Ølhandler Robert Christensen, Maribo.
L 7793 Fru E. Ferdinandsen, Nørreballe.
L 7794 Zoneredningskorpset, Maribo.
L 7795 Proprietær Chr. Pedersen, Bandholm.
L 7796 Gaardejer Vald. Jørgensen, Hillested.
L 7799 Gaardejer Hans Jørgen Jensen, Haared.
L 7801 Medhjælper Johan Nielsen, Søholt.
L 7802 Gaardbestyrer Evald Pilemand, Lundegaarde.
L 7803 Vognmand Halfdan Petersen, Errindlev.
L 7805 Gartner Bent Rasmussen, Sæddinge.
L 7806 Fiskeeksportør S. Mikkelsen, Lundeheje.
L 7808 Gaardejer Hans Hansen, Nebbelunde.
L 7809 Godsejer J. Nymann, Sæddingegaard.
L 7810 Landmand A. Carlsen, Errindlev.
L 7811 Vognmand Karl Sørensen, Holeby.
L 7812 Gaardejer H. J. Madsen, Tirsted.
L 7813 Mekaniker Röhde Olsen, Rødby.
L 7814 Blikkenslager Sv. Holscher, Rødby.
L 7815 Inspektør J. H. Petersen, Sæddinge.
L 7816 Slagtersvend L. P. Packroff, Rødby.
L 7817 Lærer N. Østerlund, Sæddinge.
L 7819 Lærer H. A. Skaftø, Flaarup.
L 7820 Godsejer G. Suhr, Søholt.
L 7821 Landmand Aage Mikkelsen, Sæddinge.
L 7822 Gaardejer H. C. Oldenhoff, Flaarup.
L 7823 Gaardejer Chr. Rasmussen, Errindlev.
L 7824 Glarmester W. Christensen, Rødby.
L 7825 Ølhandler Johannes Larsen, Rødby.
L 7826 Bagermester K. H. Hanssen, Hyldtofte.
L 7827 Vognmand N. Voigt Andersen, Ringsebølle.
L 7828 Bager Chr. Schmidt, Errindlev.
L 7830 Forvalter J. Vig, Christianssæde.
L 7831 Forvalter Otto Jensen, Bremersvold.
L 7833 Landmand Harald Rasmussen, Tirsted.
L 7835 Slagter Georg Mortensen, Holeby.
L 7837 Gaardejer S. Madsen, Sæddinge.
L 7839 Vognmand Chr. Christiansen, Lundeheje.
L 7840 Maskinarbejder A. Nielsen, Holeby.
L 7841 Vognmand C. Mortensen, Krønge.
L 7842 Gaardejer R. Holm, Holeby.
L 7843 Vognmand E. Ottesen, Thorslunde.

- L 7845 Vognmand A. L. Kastrup, Holeby.
L 7846 Vognmand J. Olsen, Skørringe.
L 7847 Handelsmand L. Koch, Holeby.
L 7848 Købmand Alfred Jacobsen, Vejleby.
L 7850 Gaardejer Just Holm, Errindlev.
L 7851 Brygger C. Christensen, Holeby.
L 7853 Vognmand H. C. Hansen, Vejleby.
L 7854 Proprietær H. Hansen, Strandholm.
L 7855 Ølhandler C. G. V. Thorkildsen, Rødby.
L 7856 Smedemester V. Jensen, Krønge.
L 7857 Fru J. Andreasen, Holeby.
L 7858 Gaardejer H. J. Jacobsen, Norre.
L 7859 Inspektør J. Laustsen, Rødby Havn.
L 7860 Gaardejer Hans Jensen, Viet.
L 7862 Kommis J. J. Lykke, Holeby.
L 7863 Mekaniker Fr. Petersen, Bursø.
L 7864 Gaardejer H. J. Rasmussen, V. Tirsted.
L 7865 Snedker E. L. Rasmussen, Sæddinge.
L 7866 Gaardejer Viggo Petersen, Torpe.
L 7867 Maskinarbejder S. Aage Mortensen, Rødby.
L 7868 Uddeler Ejnar Olsen, Vejleby.
L 7870 Lærer Chr. Sørensen, Hyldtofte.
L 7871 Købmand Charles Jørgensen, Rødby Havn.
L 7872 Maskinarbejder O. Errebo, Holeby.
L 7873 Proprietær M. Danielsen, Skottemarke.
L 7874 Gaardejer O. Olsen, Holeby.
L 7877 Maskinmester V. H. Larsen, Holeby.
L 7878 Vognmand H. Chr. Andersen, Rødby.
L 7879 Skræder G. Jørgensen, Thorslunde.
L 7880 Gaardejer Th. Eriksen, Viet.
L 7881 Plejer A. Steffensen, Rødby Havn.
L 7882 Postbud Anker Hansen, Rødby.
L 7884 Chauffør S. Danielsen, Bursø.
L 7886 Husmand M. Zak, Sæddingegaard.
L 7887 Vognmand Carl Johansen, Flaarup.
L 7888 Vognmand Evald Hansen, Rødby.
L 7895 Snedker O. Rasmussen, Holeby.
L 7896 Arbejdsmand M. Steffensen, Rødby.
L 7897 Mekaniker H. Hansen, Holeby.
L 7898 Mekaniker F. Christiansen, Fuglse.
L 7899 Landmand Hans Mikkelsen, Vejleby.
L 7900 Maler Knud Rasmussen, Holeby.

- L 7901 Maskinarbejder Alfred Petersen, Thorslunde.
L 7903 Frøken K. Lundbo, Rødby Havn.
L 7904 Mekaniker Viggo Kaare, Taagerup.
L 7905 Radiotekniker J. Halvorsen, Holeby.
L 7906 Hotelejer Chr. Petersen, Holeby.
L 7907 Gaardejer Viggo Petersen, Errindlev.
L 7908 Landmand Hjalmar Hansen, Rødby Havn.
L 7910 Kommiss Knud Hansen, Sæddinge.
L 7911 Fiskeeksportør V. Nielsen, Rødby Havn.
L 7912 Vognmand Chr. Petersen, Rødby.
L 7916 Vognmand H. Chr. Hansen, Vejleby.
L 7917 Sagfører A. Bjarke, Rødby.
L 7918 Gaardejer C. Christensen Bruun, Rødby Mark.
L 7919 Slagter H. C. Mortensen, Sjalstoftø.
L 7921 Bager H. Christiansen, Holeby.
L 7922 Købmand E. Nielsen, Stokkemærke.
L 7923 Gaardejer P. Pommer, Fuglse.
L 7926 Bestyrer Alfred Marcussen, Darketgaard.
L 7927 Lærer C. O. Nielsen, Holeby.
L 7928 Proprietær E. Jørgensen, Holebygaarden.
L 7929 Vognmand Fru Mary Christiansen, Rødby.
L 7930 Drager E. Jørgensen, Rødby.
L 7933 Vognmand O. Fynbo, Bursø.
L 7935 Købmand P. Jensen, Krønge.
L 7936 Fisker Ejnar G. Larsen, Rødby Havn.
L 7937 Uddeler E. Hansen, Errindlev.
L 7938 Frk. Carla Knudsen, Rødby.
L 7939 Landmand O. Friis, Alsø.
L 7941 Maskinarbejder P. Nielsen, Holeby.
L 7942 Landmand A. L. S. Knudsen, Christianssæde.
L 7943 Lærer M. Wested, Vejleby.
L 7944 Danselærer C. M. Petersen, Holeby.
L 7945 Fiskehandler Frederik Larsen, Rødby Mark.
L 7947 Landmand H. P. Nielsen, Nebbelunde.
L 7948 Bestyrer Funch-Rosenberg, Vejleby.
L 7949 Husejer A. Haugbølle, Vejleby.
L 7951 Smedesvend K. E. Larsen, Egelund.
L 7953 Plejer Aage S. Christensen, Rødby Havn.
L 7954 Maskinarbejder Georg Rasmussen, Rødby.
L 7955 Møllersvend V. Jørgensen, Errindlev.
L 7956 Landmand A. Andersen, Lundehøje.
L 7959 Maskinarbejder Hans Chr. Jensen, Egeby.

- L 7960 Maskinassistent N. J. Hansen, Rødby.
L 7961 Smed Karl Edv. Nielsen, Rødby.
L 7962 Opsynsbetjent Mar. Petersen, Rødby Havn.
L 7964 Savskærer Knud Jensen, Skørtinge.
L 7965 Maskinarbejder Erik Jensen, Rødby.
L 7966 Montør Ellemann Brunk, Holeby.
L 7967 Fodermester S. Hansen, Darket.
L 7968 Landmand H. V. E. Mikkelsen, Ringsebølle.
L 7971 Drager E. Jørgensen, Rødby.
L 7972 Cyklehandler Vald. Bjørk, Bjernæs.
L 7973 Sognefoged Chr. Pugerup, Bjernæs.
L 7978 Inspektør Sv. Jensen, Søholt.
L 7980 Snedkermester H. Jørgensen, Vejleby.
L 7982 Slagtermester Kaj Michaelsen, Skørtinge.
L 7983 Smed H. P. Christiansen, Egelund.
L 7984 Gaardejer Gustav Christensen, Ringsebølle.
L 7985 Gaardejer Johan Johansen, Thorslunde.
L 7989 Fru K. Sejerbo, Krønge Skole.
L 7990 Gaardejer H. P. Madsen, Vejleby.
L 7991 Sydlollands Cementvarefabrik, Rødby Havn.
L 7993 Forpagter Charles Pugerup, Sjælstofte.
L 7995 Gaardejer Alfred Møller, Gerringe.
L 7996 Bremersvold Gods, Holeby.
L 7998 Møller Thorvald Madsen, Nebbelunde.
L 8200 Gaardejer Lars Nielsen, Sdr. Ørslev.
L 8201 Vognmand Ingvard Larsen, Væggerløse.
L 8202 Konsulent Skouboe, Væggerløse.
L 8203 Gartner H. M. Andersen, Særslev.
L 8204 Gaardejer H. G. Petersen Skytte, Vejringe.
L 8205 Smedemester Laurits Nielsen, Ulslev.
L 8206 Brygger Rasm. Jørgensen, Marrebæk.
L 8207 Skomager Jens Jensen, Ulslev.
L 8208 Falsters Højspændingsværk, Sdr. Ørslev.
L 8209 Fyrassistent Thomsen, Gedser.
L 8211 Gaardejer Ingv. Jensen, Gedesby.
L 8213 Vognmand A. Hansen, Væggerløse.
L 8214 Gartner V. Jansby, Tjæreby Tang.
L 8215 Vognmand Hans Jørgen Hansen, Hasselø.
L 8216 Vognmand Hans Jørgen Hansen, Hasselø.
L 8217 Landbrugsk. E. Jørgensen Ørnstrup, Hasselø.
L 8218 Gartner R. Andresen, Væggerløse.
L 8219 Vognmand Th. Jensen, Gedesby.

- L 8220 Murermester Jens Nielsen, Ulslev.
L 8221 Gaardejer N. Nielsen, Staureby.
L 8222 Bagermester Emil Jørgensen, Gedser.
L 8223 Gaardejer A. Bonde, Tjæreby.
L 8224 Gaardejer Jens Chr. Jensen, Brusstrup.
L 8225 Læge H. Ehlers Nutzhorn, Gedser.
L 8227 Vognmand N. P. Larsen, Sdr. Vedby.
L 8229 Mejerist Bruun Jonassen, Nykøbing F.
L 8230 Landmand H. E. Olsen, Tjæreby Tang.
L 8231 Musiker P. A. Lang, Idestrup.
L 8232 Graver Axel Hansen, Idestrup.
L 8234 Fodermester H. L. Nielsen, Frisenfeldt.
L 8235 Gaardejer N. Jensen, Væggerløse.
L 8236 Gaardejer Vilh. Boesen, Gedser.
L 8237 Fiskeeksportør C. N. Jørgensen, Hasselø.
L 8238 Gdr. K. Wedege Mathiasen, Sdr. Taastrup.
L 8239 Brygger Rs. Jørgensen, Marrebæk.
L 8241 Brygger Rs. Jørgensen, Marrebæk.
L 8242 Brygger Rs. Jørgensen, Marrebæk.
L 8243 Inspektør Niels Brink, Brændte Ege.
L 8244 Handelsmand Chr. Hansen, Idestrup.
L 8245 Gaardejer P. Hovmand, Idestrup.
L 8246 Maskinmester Carl Ibsen, Gedser.
L 8247 Pastor Ferdinand Jersin, Væggerløse.
L 8248 Karetmager J. Jensen, Tjæreby Tang.
L 8250 Smed Laurits Jeppesen, Marrebæk.
L 8251 Landmand Albert Larsen, Idestrup.
L 8252 Gartner Laurits V. Petersen, Idestrup.
L 8254 Gaardejer R. Chr. Rasmussen, Sdr. Taastrup.
L 8255 Uddeler S. A. Jensen, Gedesby.
L 8256 Mekaniker Knud Larsen, Hasselø.
L 8257 Lærer Axel Hegelund, Væggerløse.
L 8258 Gaardejer Marius Nielsen, Radbjerg.
L 8259 Barbermester Georg Mortensen, Idestrup.
L 8260 Gartner Lollike, Klodskov.
L 8262 Gaardejer H. P. Boesen, Gedser.
L 8263 Ølhandler P. Rasmussen Buch, Gedser.
L 8264 Gaardejer Laur. Kromand, Væggerløse.
L 8266 Landmand Arthur Mogensen, Bøtø.
L 8268 Kommis Hans Larsen, Gedesby.
L 8269 Møller A. Rasmussen, Idestrup.
L 8270 Portør J. Mortensen Jørgensen, Gedser.

- L 8271 Landmand P. Nielsen, Sdr. Ørslev.
L 8272 Arbejdsmand Th. Wiøe, Sdr. Vedby.
L 8273 Kontrolassistent P. Steffensen, Skelby.
L 8276 Installatør Ove Larsen, Sdr. Ørslev.
L 8277 Proprietær Jens Petersen, Skelby.
L 8278 Gaardejer O. Olsen Bjerregaard, Elkenøre.
L 8279 Mejeribestyrer J. B. Christensen, Idestrup.
L 8280 Gartner Edv. Rasmussen, Radbjerg.
L 8281 Sognepræst E. Hagedorn, Idestrup.
L 8282 Fru Edle Werchmeister, Ourupgaard.
L 8283 Gaardejer Laura Boesen, Skelby.
L 8284 Handelsmand R. Hansen, Gedesby.
L 8285 Bestyrer Evald Kragh, Væggerløse.
L 8286 Gaardejer F. Jørgensen, Botø.
L 8287 Rentier Vilh. Petersen, Sdr. Ørslev.
L 8288 Falsters Højspændingsværk, Sdr. Ørslev.
L 8290 Fyrmester N. Jessen, Gedser.
L 8291 Gaardejer Holger Andersen, Staureby.
L 8292 Lærer Peder Pedersen, Gedesby.
L 8293 Gaardejer Albert Frederiksen, Staureby.
L 8295 Købmand Alfred Madsen, Sdr. Vedby.
L 8296 Fødermester E. Mathiesen, Marrebæk.
L 8297 Gaardejer N. Jørgensen Kaare, Stouby.
L 8298 Godsejer Madsen-Mygdal, Ourupgaard.
L 8299 Kontorassistent G. E. Nielsen, Nykøbing F.
L 8300 Fru Ninna Madsen, Skelby.
L 8301 Gaardejerske Kirsten Jensen, Gedesby.
L 8302 Gaardejer L. Pedersen Otte, Sdr. Vedby.
L 8303 Gaardejer M. A. Mortensen Bonde, Ulslev.
L 8304 Tømremester Carl Ibsen, Skelby.
L 8306 Slagtermester Niels Rasmussen, Stauby.
L 8307 Jordemoder D. Rasmussen, Væggerløse.
L 8308 Landmand Sigv. Rasmussen, Væggerløse.
L 8309 Gaardejer Ludvig Hemmingsen, Marrebæk.
L 8310 Brygger Rs. Jørgensen, Marrebæk.
L 8311 Falsters Højspændingsværk, Sdr. Ørslev.
L 8312 Bagermester Th. Petersen, Marrebæk.
L 8313 Ølhandler Jens Hansen, Gedser.
L 8314 Slagter C. L. Petersen, Gedser.
L 8315 Lærer Th. Chr. Rasmussen, Marrebæk.
L 8316 Brygger Rs. Jørgensen, Marrebæk.
L 8317 Vognmand Anton Eriksen, Ulslev.

K Ø R M E D N A F T A

- L 8318 Tømrermester N. Jensen, Marielyst.
L 8319 Møller N. P. Hansen, Stauby.
L 8320 Gaardejer Vilhelm Kepp, Idestrup.
L 8321 Gaardejer Harald Petersen, Skelby.
L 8322 Gartner Peter Carlsen, Tjæreby Tang.
L 8323 Savskærer Chr. Christensen, Idestrup.
L 8324 Falsters Højspændingsværk, Sdr. Ørslev.
L 8326 Lærer Viggø Jensen, Hasselø.
L 8327 Gaardejer P. Andersen, Hillestrup.
L 8328 Vognmand Ivan Madsen, Bøtø.
L 8329 Gaardejer R. Rasmussen, Marrebæk.
L 8330 Gaardejer Alfred Boesen, Stauby.
L 8331 Uddeler Johs. Hviid, Skelby.
L 8332 Baadfører Hans Peter Hansen, Gedser.
L 8333 Købmand K. Nielsen, Hasselø Plantage.
L 8334 Vognmand Carlo Hansen, Staureby.
L 8335 Slagtermester Schwensen, Stouby.
L 8336 Vognmand Ivan Madsen, Bøtø.
L 8337 Brygmester R. Larsen, Marrebæk.
L 8338 Gaardejer Laurits Larsen, Skelby.
L 8339 Gartner Kaj Mortensen, Gedesby.
L 8350 Vognmand Johs. Johansen, Gedesby.
L 8340 Slagter Jens P. Jeppesen, Idestrup.
L 8341 Mekaniker O. Nielsen, Gedesby.
L 8342 Gaardejer Ch. Andersen, Hasselø.
L 8343 Gdr. J. P. Rasmussen Graae, Sdr. Ørslev.
L 8345 Lærer N. Laursen, Gedser.
L 8346 Fru Kirstine Jørgensen, Gedser.
L 8347 Gaardejer Karl Madsen, Højet.
L 8348 Gaardejer Rasmus Hansen, Elkenøre.
L 8349 Skomagermester Carl Rasmussen, Gedser.
L 8350 Vognmand Johs. Johansen, Gedesby.
L 8354 Banearbejder N. P. Hansen, Marrebæk.
L 8363 Tømrersvend Asger Ibsen, Skelby.
L 8366 Smedesvend A. Nielsen, Gedesby.
L 8367 Bildemand H. Jørgensen, Tjæreby Tang.
L 8368 Murersvend E. Nielsen, Skelby.
L 8371 Kontrolassistent V. Isaksen, Elkenøre.
L 8372 Arbejdsmand Th. Jensen, Væggerløse.
L 8376 Bagermester Th. Rasmussen, Skelby.
L 8377 Gaardejer Hans Peter Hansen, Gedser.
L 8378 Maskinsnedker S. Skov, Bøtø.

KØR MED NAFTA

- L 8379 Tømrermester Th. Jørgensen, Ulslev.
L 8380 Købmand K. Dresler, Gedesby.
L 8381 Gaardejer Peter Hansen, Ulslev.
L 8383 Repræsentant A. B. Rasmussen, Nr. Ørsløv.
L 8384 Politibetjent A. Chr. Andreasen, Gedser.
L 8385 Skibsfører P. Kjeldsmark, Gedser.
L 8400 Kelner Georg Jacobsen, Nykøbing F.
L 8402 Repræsentant Svend Lund, Nykøbing F.
L 8403 Vognmand Chr. Laursen, Nykøbing F.
L 8404 Vognmand Otto Larsen, Nykøbing F.
L 8405 Installatør V. Dahlstrøm, Nykøbing F.
L 8406 Købmand Axel Hansen, Nykøbing F.
L 8407 Købmand Fr. Kryger, Nykøbing F.
L 8408 A/S Nykøbing F. Bryghus, Nykøbing F.
L 8409 Tapetserer K. Henriksen, Nykøbing F.
L 8410 Fru Dora Nielsen, Nykøbing F.
L 8411 A/S Nykøbing F. Bryghus, Nykøbing F.
L 8412 Tømrer Carl Hansen, Nykøbing F.
L 8413 Købmand Rs. O. Petersen, Nykøbing F.
L 8414 Forretningsfører J. Petersen, Nykøbing F.
L 8415 Købmand Jens Peter Larsen, Nykøbing F.
L 8416 A/S Ballin og Sønner, Nykøbing F.
L 8417 Varmemester H. Thomsen, Nykøbing F.
L 8418 A/S A. Nielsen og Co., Nykøbing F.
L 8419 Tømrermester V. Frederiksen, Nykøbing F.
L 8420 Nykøbing F. Bryghus, Nykøbing F.
L 8421 Tømrermester Johannes Olsen, Nykøbing F.
L 8422 Mejerif. Christoffersen, Nykøbing F.
L 8423 Blikkenslager O. Holm, Nykøbing F.
L 8424 Købmand W. Hansen, Nykøbing F.
L 8425 Smedemester Hj. Hansen, Nykøbing F.
L 8426 Tømrer A. V. Ibsen, Nykøbing F.
L 8427 Lærerinde Henriette Iversen, Nykøbing F.
L 8428 Vognmand Martin Madsen, Nykøbing F.
L 8429 Vognmand Carl Thomsen, Nykøbing F.
L 8430 Grosserer Sophus T. Petersen, Nykøbing F.
L 8431 Købmand Alfred Rasmussen, Nykøbing F.
L 8432 Tandlæge Chr. Damsgaard, Nykøbing F.
L 8433 Buntmager K. Sandberg, Nykøbing F.
L 8434 Restauratør F. Bruun, Nykøbing F.
L 8435 Fru Cecilie Grubbe, Nykøbing F.
L 8436 Inkassator A. Henriksen, Nykøbing F.

- L 8437 Brøbetjent J. Holm, Nykøbing F.
L 8438 Installatør P. Johansen, Nykøbing F.
L 8441 Købmand Svend Bruun, Nykøbing F.
L 8442 Guldsmed J. Göttsche, Nykøbing F.
L 8443 Vognmand N. P. Andersen, Nykøbing F.
L 8444 Købmand H. Th. Jørgensen, Nykøbing F.
L 8445 Østerbrø Mejeri, Nykøbing F.
L 8447 Malermester A. Jensen, Nykøbing F.
L 8448 Købmand Borello Hansen, Nykøbing F.
L 8449 Ejendomshandler A. Olsen, Nykøbing F.
L 8450 Købmand Erling Petersen, Nykøbing F.
L 8451 Farvehandler H. Albertsen, Nykøbing F.
L 8452 Repræsentant Kærmegaard, Nykøbing F.
L 8453 Bagermester A. Christensen, Nykøbing F.
L 8454 Mejeriejer F. Leth Petersen, Nykøbing F.
L 8455 Gartner Valdemar Corfitzen, Nykøbing F.
L 8456 Falcks Redningskorps Filial, Nykøbing F.
L 8457 Købmand Svend Bruun, Nykøbing F.
L 8458 Vognmand Otto Larsen, Nykøbing F.
L 8459 Skorstensfejer N. C. Nielsen, Nykøbing F.
L 8461 Vognmand Axel E. Rheinländer, Nykøbing F.
L 8462 Billedhugger B. Schiøler, Nykøbing F.
L 8463 Tømremester N. P. Nielsen, Nykøbing F.
L 8465 Snedkerm. H. C. Ludvigsen, Nykøbing F.
L 8466 Købmand Knud Sidenius, Nykøbing F.
L 8467 Vognmand E. Jensen, Nykøbing F.
L 8469 A/S A. Nielsen & Co., Nykøbing F.
L 8470 Handelsm. M. A. Christensen, Nykøbing F.
L 8471 Bestyrer Th. Rasmussen, Nykøbing F.
L 8472 Fabrikant E. Skaarup, Nykøbing F.
L 8473 Lolland-Falsters Frøkompagni, Nykøbing F.
L 8474 Nykøbing F. Aktiebageri, Nykøbing F.
L 8476 Mekaniker S. Sørensen, Nykøbing F.
L 8478 Pølsemaker Vilh. Hardeweg, Nykøbing F.
L 8479 Sadelmager Hansen & Sønner, Nykøbing F.
L 8480 Fru K. Bramsted, Idestrup.
L 8481 Sagfører K. Stenum, Nykøbing F.
L 8483 Maskinfabrikant J. Mertz, Nykøbing F.
L 8484 Margarinefabriken „Alfa“, Nykøbing F.
L 8485 Snedker A. Sandberg, Nykøbing F.
L 8486 Kontrollør M. Bjenum, Nykøbing F.
L 8487 Købmand Vilh. Hansen, Nykøbing F.

- L 8488 Det Danske Petroleums A/S, Nykøbing F.
L 8489 A/S „Spiralen“, Nykøbing F.
L 8490 Direktør Damgaard, Nykøbing F.
L 8491 Guldsmed Sv. A. Nielsen, Nykøbing F.
L 8493 Rejsende Brink Jensen, Nykøbing F.
L 8494 Firmaet A. Nielsen & Co., Nykøbing F.
L 8495 Produkthandler A. Storr, Nykøbing F.
L 8497 Savskærer Alfred Petersen, Nykøbing F.
L 8498 Kørelærer K. Frederiksen, Nykøbing F.
L 8499 Konsulent C. P. Knudsen, Nykøbing F.
L 8500 Købmand P. Chr. Hansen, Nykøbing F.
L 8501 Mejerist H. Kinnerup, Nykøbing F.
L 8502 Maskinhandler Justus Hansen, Nykøbing F.
L 8503 Tømrermester L. Jørgensen, Nykøbing F.
L 8504 Købmand Rosenvinge, Nykøbing F.
L 8506 Installatør A. Melgaard, Nykøbing F.
L 8507 Vognmand Viggo Larsen, Nykøbing F.
L 8508 Tømrermester B. Mortensen, Nykøbing F.
L 8509 Mekaniker E. Mortensen, Nykøbing F.
L 8510 Amtsvejinsp, Hovmand Madsen, Nykøbing F.
L 8511 Mekaniker Gunnar Jensen, Nykøbing F.
L 8512 Sukkerfabriken, Nykøbing F.
L 8513 Vognmand C. Thomsen, Nykøbing F.
L 8514 Handelsmand V. Jensen, Nykøbing F.
L 8515 Repræsentant C. E. Jørgensen, Nykøbing F.
L 8517 Radiøforhandler Holger Plenow, Nykøbing F.
L 8518 Vejass. E. Asmussen Hagerup, Nykøbing F.
L 8519 Installatør P. Ibsen Petersen, Nykøbing F.
L 8520 Købmand Timann Frederiksen, Nykøbing F.
L 8521 Produkthandler A. Storr, Nykøbing F.
L 8522 Fru A. Herskind, Nykøbing F.
L 8523 Konsulent E. Nielsen, Nykøbing F.
L 8525 Fiskehandler G. Nielsen, Nykøbing F.
L 8526 Inspektør T. Thorv. Jensen, Nykøbing F.
L 8527 Bankdir. Chr. Fr. Christensen, Nykøbing F.
L 8528 Lærer Frøde Petersen, Nykøbing F.
L 8529 A/S Nykøbing F. Bryghus, Nykøbing F.
L 8531 Barbermester Osv. Rasmussen, Nykøbing F.
L 8532 Murermester Peter Petersen, Nykøbing F.
L 8533 Købmand Vilhelm Sidenius, Nykøbing F.
L 8534 Repræsentant V. Madsen, Nykøbing F.
L 8535 Arbejdernes Fællesbageri, Nykøbing F.

- L 8536 Handelsmand E. H. Sørensen, Nykøbing F.
L 8537 Mekaniker E. Andersen, Nykøbing F.
L 8538 Maskinpasser C. Hansen, Nykøbing F.
L 8541 Smedemester J. Hansen, Nykøbing F.
L 8542 Installatør Johannes Madsen, Nykøbing F.
L 8543 Musikdirektør Peter Madsen, Nykøbing F.
L 8544 Frk. Birrit Fiehn, Nykøbing F.
L 8545 Købmand Frederik Rasmussen, Nykøbing F.
L 8546 Trykker E. G. Rasmussen, Nykøbing F.
L 8547 Mekaniker Eli Nielsen, Nykøbing F.
L 8548 Møntør H. Christensen, Nykøbing F.
L 8549 Mælkehandler E. Mogensen, Nykøbing F.
L 8550 Inspektør Charles Hansen, Nykøbing F.
L 8553 Medhjælper B. Christensen, Nykøbing F.
L 8554 Arbejdsmand Th. Christensen, Nykøbing F.
L 8559 Revisor H. P. Petersen, Nykøbing F.
L 8560 Maskinmester C. Michelsen, Nykøbing F.
L 8561 Barber R. Henriksen, Nykøbing F.
L 8562 Postassistent T. Andersen, Nykøbing F.
L 8565 Bybud Karl Hansen, Nykøbing F.
L 8568 Snedker John P. Johnsen, Nykøbing F.
L 8569 Tjener F. Monsson, Nykøbing F.
L 8570 Mekaniker H. Christensen, Nykøbing F.
L 8571 Maskinarbejder M. Nielsen, Nykøbing F.
L 8572 Sadelmager V. Petersen, Nykøbing F.
L 8574 Lagerforvalter A. Jensen, Nykøbing F.
L 8575 Fru Dora Nielsen, Nykøbing F.
L 8576 Overinspektør H. Damsager, Nykøbing F.
L 8577 Brygmester Kaj Frederiksen, Nykøbing F.
L 8579 Frugthandler Carl Petersen, Nykøbing F.
L 8580 Repræsentant F. Lund, Nykøbing F.
L 8582 Frøken Aase Lindegaard, Nykøbing F.
L 8583 Købmand H. Hoffmann, Nykøbing F.
L 8584 Handelsmand O. E. Winther, Nykøbing F.
L 8586 Arbejdsmand J. Jørgensen, Nykøbing F.
L 8587 Repræsentant Kaj Poulsen, Nykøbing F.
L 8588 Handelsmand C. Petersen, Nykøbing F.
L 8589 Købmand K. Sidenius, Nykøbing F.
L 8590 Overinspektør Chr. Evaldsen, Nykøbing F.
L 8591 Ledningsarbejder L. Voigt, Nykøbing F.
L 8593 Kobbersmed E. Christensen, Nykøbing F.
L 8594 Handelsmand E. Mortensen, Stouby.

- L 8595 Vognmand M. Madsen, Nykøbing F.
L 8596 Firma H. Petersen & Co., Nykøbing F.
L 8597 Chauffør Otto Olsen, Nykøbing F.
L 8601 Fru Kornelia Andersen, Vaalse.
L 8602 Dyrlæge Søren Mondrup, Horreby.
L 8603 Snedker Herslev Elken, Karleby.
L 8605 Gaardejer F. Andersen, Systofte.
L 8606 Mejeribestyrer L. H. V. Andersen, Horreby.
L 8607 Gaardejer Anton Møller, Ø. Kippinge.
L 8608 Vognmand Marius Jensen, Systofte.
L 8609 Inspektør Julius Jensen, Horreby.
L 8610 Savværksbestyrer C. Mørk, Hesnæs.
L 8612 Bagermester C. Jensen, Ø. Kippinge.
L 8613 Gaardejer Erland Bruun, Alstrup.
L 8614 Gartner A. Rasmussen, Eskildstrup.
L 8615 Vognmand M. Jensen, Systofte.
L 8616 Slagtermester L. P. Eriksen, Ønslev.
L 8617 Uddeler Jens Peter Hansen, Vaalse.
L 8618 Slagtermester Julius Hansen, Oustrup.
L 8619 Rentier Hans Hansen, Vaalse.
L 8620 Landmand C. Jacobsen, Ø. Kippinge.
L 8621 Gaardejer Vilhelm Rasmussen, Vaalse.
L 8622 Gartner Karl Olsen, Eskildstrup.
L 8623 Møller M. C. Petersen Kepp, Alstrup.
L 8624 Vognmand L. Thomsen, V. Kippinge.
L 8625 Møbelhandler C. Rasmussen, Ønslev.
L 8626 Vognmand Laur. Thomsen, V. Kippinge.
L 8627 Mekaniker H. Hansen, Sdr. Ørslev.
L 8628 Købmand L. Olsen, Bruntofte.
L 8629 Gaardejer H. P. Andersen, Sdr. Alslev.
L 8630 Gaardejer Strange, Øverup.
L 8633 Smedemester Rasmus Larsen, Stubberup.
L 8634 Parcellist H. Jørgensen, Karleby.
L 8635 Vognmand Oscar Johansen, Alstrup.
L 8636 Depotindehaver C. Jensen, Eskildstrup.
L 8637 Vognmand Knud Heedengran, Systofte.
L 8638 Gaardejer Alfred Larsen, V. Kippinge.
L 8639 Aastrup Andelsmejeri, Aastrup.
L 8640 Smed Leo Skov, Stødstrup.
L 8641 Vognmand H. Johansen, Horbelev.
L 8642 Landmand Ejnar Jørgensen, Klodskov.
L 8643 Fru S. Knudsen, Kraghave.

- L 8644 Landmand Jørgen Stang, Nr. Ørslev.
L 8645 Gartner Rudolf Pyndt, V. Kippinge.
L 8646 Bagermester K. Olsen, Lundby.
L 8647 Handelsmand Chr. Rasmussen, Ø. Kippinge.
L 8648 Slagter P. Ludvigsen, Ø. Kippinge.
L 8649 Savværksejer V. Jørgensen, Eskildstrup.
L 8650 Landmand Leo Brygger, Bruntofte.
L 8651 Entreprenør H. M. Sørensen, Byskov.
L 8652 Maskinsmed E. Johansen, Bjørup.
L 8653 Gaardejer Jørgen Jørgensen, Ø. Kippinge.
L 8654 Landmand Axel Hansen, Systofte.
L 8655 Landmand Niels Hauberg, Ravnstrup.
L 8657 Kontorist K. V. Christensen, Eskildstrup.
L 8658 Landmand L. H. Rasmussen, Lidstrup.
L 8659 Bybud Folmer Murel, Øverup.
L 8664 Fodermester L. Hansen, Vaalse.
L 8666 Fabrikmester H. M. Bruun, Kraghave.
L 8670 Smed H. J. Carlsen, Nr. Vedby.
L 8671 Mekaniker J. Hansen, Meelse.
L 8675 Lærer Urban Krøll, Lidstrup.
L 8676 Købmand Chr. Jensen, Kraghave.
L 8678 Vognmand E. Emanuel Ellerod, Horreby.
L 8679 Fru C. Murell, Øverup.
L 8680 Journalist Lorentzen, Kraghave.
L 8681 Gdr. N. F. Pedersen Knogh, Ø. Kippinge.
L 8682 Bestyrer N. P. Hansen, Systofte.
L 8683 Gaardejer H. Nielsen, Eskildstrup.
L 8685 Gaardejer Lars Rasmussen, Eskildstrup.
L 8686 Gaardejer H. Clausen, Vaalse.
L 8687 Rentier A. Bauch, Eskildstrup.
L 8688 Landmand Johs. Petersen, Vaalse.
L 8689 Smedemester Vilhelm Olsen, Øverup.
L 8690 Gaardejer Vilhelm Petersen, Lidstrup.
L 8691 Gaardejer P. Kock, Bannerup.
L 8692 Gaardejer Carl Winther, Nr. Ørslev.
L 8693 Gartner K. Jørgensen, Bruntofte.
L 8696 Vognmand V. Nielsen, Ønslev.
L 8699 Malermester Carl Nielsen, Karleby.
L 8701 Tømrer Johs. Hansen, Nr. Alslev.
L 8702 Danske Landbof. Frøforsyning, Eskildstrup.
L 8704 Landmand Hans Hansen, Tunnerup.
L 8705 Forvalter C. Kjeldal, Ourupgaard.

- L 8707 Snedker Andreas Rasmussen, Eskildstrup.
L 8708 Mekaniker A. Jørgensen, Nr. Alslev.
L 8709 Gaardejer Harry Christensen, Byskov.
L 8710 Murer H. Rasmussen, Eskildstrup.
L 8711 Chauffør K. Simonsen, Pandbjerg.
L 8712 Telegrafarbejder Carl Jørgensen, Øverup.
L 8713 Smedemester Axel Hansen, Tunnerup.
L 8714 Landmand Janus Wiese, Gunslev.
L 8715 Slagteriarbejder Jensen, Bangsebro.
L 8716 Fyrbøder Jens Andersen, Øverup.
L 8717 Bankassistent A. Andersen, Horreby.
L 8718 Fodermester F. Kurek, Sørup.
L 8720 Landmand Knud Krøll, Karleby.
L 8721 Kontrolassistent H. C. Larsen, Bruntofte.
L 8722 Maler Peter Larsen, Klodskov.
L 8724 Fodermester C. E. Petersen, Skørtinge.
L 8725 Vognmand E. Christiansen, Sdr. Alslev.
L 8726 Gaardejer Hans Rasmussen, Vaalse.
L 8727 Vognmand P. Mortensen, Guldborg F.
L 8728 Købmand Sofus Jacobsen, Eskildstrup.
L 8729 Bagermester P. Petersen Kepp, Horreby.
L 8730 Rentier H. P. Pedersen Høge, Eskildstrup.
L 8731 Installatør Hans Holm, Eskildstrup.
L 8732 Vognmand Henry Larsen, Ønslev.
L 8733 Barber Jens Regnar Etbøl, Ønslev.
L 8734 Gaardejer Valdemar Rasmussen, Systofte.
L 8735 Gaardejer Laur. Larsen, V. Kippinge.
L 8736 Mekaniker Asger Edske, Ønslev.
L 8737 Gartner Jens Ludvig Olsen, Stubberup.
L 8738 Handelsmand H. J. Jørgensen, Eskildstrup.
L 8739 Slagtermester Laur. Petersen, Nr. Ørslev.
L 8740 Bryggeriarbejder F. Fredskild, Kraghave.
L 8741 Gaardejer Hans Peter Pitter, Taaderup.
L 8742 Gaardejer Carl Nielsen, Lundby.
L 8743 Gartner Laur. Jørgensen, Alstrup.
L 8744 Gaardejer Chr. Kragh, Nr. Ørslev.
L 8745 Zone-Redningskorpset, Eskildstrup.
L 8747 Gaardejer Alfred Jacobsen, Riserup.
L 8748 Slagter Carl Chr. Nielsen, Nr. Ørslev.
L 8749 Købmand N. Hartvig Larsen, V. Kippinge.
L 8752 Vognmand Holger Larsen, Sdr. Kirkeby.
L 8755 Gaardejer Laur. Petersen, Karleby.

- L 8756 Gaardejer Albert Andersen, Alstrup.
L 8757 Slagtermester P. Ludvigsen, Ø. Kippinge.
L 8758 Gaardejer H. Birksteen, Sørup.
L 8759 Parcellist O. E. Rasmussen, Øverup.
L 8760 Gaardejer J. P. Jørgensen Hilleke, Nr. Ørslev.
L 8761 Vognmand L. Thomsen, V. Kippinge.
L 8763 Snedkermester A. Andersen, Lundby.
L 8764 Handelsmand C. Petersen, Taaderup.
L 8767 Købmand A. Hansen Mogensen, Vaalse.
L 8768 Fodermester Th. Frederiksen, Lundby.
L 8769 Gartner N. P. Petersen, Sundby F.
L 8771 Gaardejer Jørgen Hansen, Vaalse.
L 8772 Postbud H. P. Hansen, Stubberup.
L 8773 Boghandler Hagen Vetland, Kraghave.
L 8775 Gaardejer A. P. Hansen, Ø. Kippinge.
L 8776 Hotelejer Valdemar Jensen, Nr. Alslev.
L 8777 Gaardbestyrer Ingeman Jensen, Systofte.
L 8778 Landmand Leo Rasmussen, V. Kippinge.
L 8782 Gaardejer Rasmus Hilleke, Horreby.
L 8784 Gaardejer Chr. Andersen, Alstrup.
L 8785 Handelsmand Ejner Eriksen, Eskildstrup.
L 8786 Købmand Otto Hansen Mogensen, Vaalse.
L 8787 Gaardejer T. Belling, Vaalse.
L 8788 Fru Sofie Christensen, Kraghave.
L 8789 Gaardejer Rasmus Kamper, Lommelev.
L 8791 Cyklehandler Thor Andersen, Kraghave.
L 8792 Gaardejer Blegind, Nr. Ørslev.
L 8793 Vognmand H. P. Larsen, Sdr. Kirkeby.
L 8794 Gaardejer E. K. Rasmussen, Horreby.
L 8795 Gartner Leo Rasmussen, Eskildstrup.
L 8796 Parcellist Frants Johansen, Lundby.
L 8797 Gaardejer P. Hovgaard, Tunnerup.
L 8798 Murermester J. Hansen, Lundby.
L 8799 Vognmand Peter Madsen, Klodskov.
L 8800 Lærer H. Chr. Hansen, Lundby.
L 8802 Gaardbestyrer Chr. Rasmussen, Lidstrup.
L 8804 Snedkermester J. A. Petersen, Eskildstrup.
L 8805 Snedker Rasm. Jensen, Taaderup.
L 8806 Landmand Carl Jensen, Systofte.
L 8807 Gaardejer J. H. Andersen, Egebjerg.
L 8808 Smedemester C. Hemmingsen, Systofte.
L 8809 Tømrermester Carl Jørgensen, Systofte.

- L 8810 Tobaksarb. M. Jørgensen, Kraghave.
L 8811 Pastor S. Petersen, Nr. Ørslev.
L 8812 Skytte Poulsen, Pandebjerg.
L 8813 Gaardejer Christoffer Peitersen, Klodskov.
L 8815 Pens. Lærer S. Volsing, Alstrup.
L 8816 Gaardejer Johannes Hannibalsen, Klodskov.
L 8818 Ekspedient N. Nielsen, Kraghave.
L 8819 Slagter Kaj Løve, Eskildstrup.
L 8820 Kreaturhandler H. P. Petersen, Horreby.
L 8821 Arbejdsmand Karl Petersen, Sundby F.
L 8826 Landmand H. Jørgensen, Brarup.
L 8827 Landmand C. F. Christiansen, Karleby.
L 8828 Landmand Emil Larsen, Brarup.
L 8829 Smedesvend Svend Leo Rasmussen, Tunnerup.
L 8831 Kommis Hans Hansen, Guldborg F.
L 8832 Mekaniker Verner Jørgensen, Eskildstrup.
L 8835 Snedker Viggo Larsen, Eskildstrup.
L 8836 Landmand S. A. Hansen, Corselitze.
L 8837 Medhjælper B. Olsen, Eskildstrup.
L 8840 Skovfoged Chr. E. Mathiasen, Nr. Kirkeby.
L 8841 Landmand J. Rasmussen, Ø. Kippinge.
L 8842 Landmand S. Kristensen, Eskildstrup.
L 8844 Murersvend Herluf Petersen, Kraghave.
L 8845 Landmand Thyge Rasmussen, Brarup.
L 8852 Mekaniker Egon Petersen, Sdr. Kirkeby.
L 8857 Bankassistent Georg Belling, Ørslev.
L 8859 Kontrolassistent S. Petersen, Brarup.
L 8863 Landmand Nordahl Larsen, Lundbygaard.
L 8864 Landmand J. Nymann, Systofte.
L 8869 Tømrer Vilhelm Andersen, Brarup.
L 8872 Bankassistent B. Thorsen, Christiansminde.
L 8900 Gaardejer P. Kristian Skytte, Gunsemagle.
L 8901 Gartner Ebbe Ebbesen, Næsgaard.
L 8902 Smedemester B. Petersen, Blæsbjerg.
L 8903 Overretssagfører Rasmussen, Stubbekøbing.
L 8904 Lærer Arnold Jensen, Nr. Vedby.
L 8905 Gaardejer Karl Kappel, Skerne.
L 8906 Gaardejer Hans Nielsen, Sortsø.
L 8908 Tømrermester Fr. Hansen, Gunsemagle.
L 8909 Slagter Anker Eriksen, Maglebrænde.
L 8910 Gaardejer Julius Hansen, Meelse.
L 8911 Repræsentant Th. Anthonson, Nr. Vedby.

- L 8912 Gartner M. Kylling, Moseby.
L 8913 Gaardejer E. Back, Vejringe.
L 8914 Gaardejer P. Børresen, Maglebrænde.
L 8915 Gaardejer Chr. Skaaning, Sortsø.
L 8916 Fru Anna Jacobsen, Horbelev.
L 8917 Smedemester H. Petersen, Stubbekøbing.
L 8918 Bestyrer A. Clausen, Ravnse.
L 8919 Rentier Fr. Holger Strange, Nr. Alslev.
L 8920 Smedemester Carl Nielsen, Nyskole.
L 8921 Husejer Thorvald Petersen, Gunslev.
L 8922 Gartner Marius Andersen, Aastrup.
L 8923 Parcellist P. E. Mortensen, Orehoved.
L 8924 Fru Hansigne Rasmussen, Nr. Alslev.
L 8925 Elektriker P. Rasmussen, Stubbekøbing.
L 8928 Malersvend L. Hansen, Maglebrænde.
L 8929 Føderelev S. Rasmussen, Skørringe.
L 8930 Elektriker E. Petterson, Orehoved.
L 8931 Parcellist L. Olsen, Truelstrup.
L 8933 Kontrolassistent Hansen, Særslev.
L 8934 Fyrbøder Laur. Jørgensen, Oustrup.
L 8935 Mekaniker K. Andersen, Gunsemagle.
L 8936 Maskinarbejder S. Holm, Stubbekøbing.
L 8937 Gaardejer A. Thesbjerg, Falkerslev.
L 8938 Kontrolassistent K. Jensen, Møseby.
L 8939 Landmand Hans Petersen, Holgershaab.
L 8940 Frugtavlser K. Sass Nielsen, Oure.
L 8941 Tjenestekarl J. P. Jensen, Skovby.
L 8943 Tromlefører Rs. Joh. Christensen, Oure.
L 8944 Tømrersvend Hans Hvid, Nr. Alslev.
L 8945 Gartner Kaj Ibsen, Nr. Alslev.
L 8946 Fødermester C. Larsen, Dalbygaard.
L 8947 Mekaniker Holger Andersen, Maglebrænde.
L 8948 Mekaniker Poul Hansen, Orehoved.
L 8949 Smed P. J. Petersen, Nr. Kirkeby.
L 8950 Fødermester J. C. Christensen, Næsgaard.
L 8951 Landmand E. Christensen, Maglebrænde.
L 8952 Købmand P. Sørensen, Nr. Kirkeby.
L 8954 Slagtermester P. Jørgensen, Gunslev.
L 8955 Gaardejer M. Petersen, Vejringe.
L 8956 Mælkehandler A. Stahlhut, Orehoved.
L 8957 Frk. Kristine Hare, Vejringe.
L 8958 Gaardejer Hans Peter Larsen, Skovby.

- L 8959 Vognmand Hans Kragh, Stubbekøbing.
L 8960 Lærer P. Christiansen, Torkildstrup.
L 8961 Vognmand P. M. Christiansen, Nr. Alslev.
L 8964 Vognmand Rich. Jensen, Falkerslev.
L 8966 Skovfoged Alfred Olsen, Moseby.
L 8967 Dyr læge J. P. Jørgensen, Horbelev.
L 8969 Gaardejer Laur. Larsen, Taarup.
L 8970 Gaardejer H. Allerup, Oure.
L 8971 Gaardejer J. P. Christensen, Aastrup.
L 8972 Ølhandler Th. Jensen, Nr. Alslev.
L 8973 Mekaniker Poul Hansen, Orehoved.
L 8974 Gaardejer Ole Piil, Bregninge.
L 8976 Gaardejer Rs. P. Olsen, Nr. Grimmelstrup.
L 8977 Vognmand Chr. Nielsen, Vaalse.
L 8978 Godsejer Chr. Dahl, Valnæs.
L 8979 Firmaet O. Nielsen og P. Dehn, Stubbekøbing.
L 8981 Gaardejer Chr. Stryg, Gunslev.
L 8982 Landmand Hans Larsen Hampe, Barup.
L 8983 Møller Marie Larsen, Skovby.
L 8984 Elektriker Ove Petersen, Blæsbjerg.
L 8986 Snedkermester A. Sørensen, Stubbekøbing.
L 8987 Fru Hansigne Rasmussen, Nr. Alslev.
L 8988 Smedemester O. Raae, Vaalse.
L 8989 Mekaniker Thomas Jensen, Stubbekøbing.
L 8990 Slagtermester A. Nielsen, Gunslev.
L 8991 Gaardejer Th. Petersen, Stubbekøbing Mark.
L 8992 Gaardejer Jens Peter Petersen, Nr. Alslev.
L 8993 Ægtsamler Jørgen Anthonsen, Aastrup.
L 8994 Proprietær Viggo Larsen, Stubbekøbing.
L 8995 Købmand A. Simonsen, Særslev.
L 8996 Gaardejer Mar. Jensen, Skovby.
L 8999 Kreaturhandler J. Jørgensen, Stubbekøbing.
L 9000 Vognmand Emil Sølvhøj, Stubbekøbing.
L 9001 Gaardejer Vilhelm Palle, Gunsemagle.
L 9002 Gaardejer Bernhard Petersen, Ravnse.
L 9003 Forpagter Chr. Rasmussen, Moseby.
L 9004 Forpagter K. Suhr, Torkildstrup.
L 9005 Gaardejer Karl Rasmussen, Virket.
L 9006 Proprietær Victor Hansen, Stubbekøbing.
L 9007 Gaardejer H. Christiansen, Stubbekøbing.
L 9008 Gaardejer Th. Nielsen Palle, Gunsemagle.
L 9009 Gaardejer P. Christoffersen, Sortsø.

- L 9011 Barber Olaf Jørgensen, Oure.
L 9012 Vognmand Axel Larsen, Nr. Alslev.
L 9013 Gaardejer Hans Jørgensen, Falkerslev.
L 9014 Gaardejer Ejner Frimand, Bønved.
L 9015 Gaardejer J. Løjmand, Maglebrænde.
L 9016 Gaardejer K. Christoffersen, Sortsø.
L 9017 Bankbogholder V. Henslev, Stubbekøbing.
L 9018 Gaardejer Carl Larsen, Alkestrup.
L 9019 Mekaniker Marius Andersen, Hesnæs.
L 9020 Landmand Johannes Hansen, Ravnsø.
L 9021 Gaardejer E. Vangkilde, Skerne.
L 9022 Mælkehandler Rasmus Stryg, Nr. Alslev.
L 9023 Landmand Hans Jacobsen, Nr. Alslev.
L 9024 Gaardejer Peter Hansen, Gunslev.
L 9025 Overtjener E. Knudsen, Orhoved.
L 9026 Gaardejer Ole Olsen, Nr. Grimmelstrup.
L 9027 Gaardejer Jens Skaaning, Dukkerup.
L 9028 Revisor E. Petersen, Stubbekøbing.
L 9029 Vognmand Frede Larsen, Moseby.
L 9030 Parcellist Laurits Nielsen, Sullerup.
L 9031 Arbejdsmand V. Jensen, Nr. Alslev.
L 9032 Gaardejer Jens Nielsen, Falkerslev.
L 9033 Gaardejer Anna Hansen Piil, Taarup.
L 9034 Maskinmester Lars Madsen, Hesnæs.
L 9035 Gaardejer Ejner Krogh, Sortsø.
L 9036 Gaardejer Vilhelm Henriksen, Nr. Alslev.
L 9037 Fiskehandler H. Kamp, Stubbekøbing.
L 9039 Gaardejer H. J. Larsen, Maglebrænde.
L 9040 Landmand M. Hansen, Orhoved.
L 9041 Vognmand L. Steinmejer, Horbelev.
L 9042 Gaardejer Peter Christensen, Særslev.
L 9043 Apoteker Thomsen, Riserup.
L 9045 Lærer Ole Hessilt, Nr. Alslev.
L 9047 Gaardejer Johs. Jensen Bonde, Gunsemagle.
L 9048 Slagtermester Poul Philipsen, Stubbekøbing.
L 9049 Gartner Georg Andersen, Lundby.
L 9050 Gaardejer H. Kylling, Sdr. Grimmelstrup.
L 9051 Handelsmand Steinmeyer, Horbelev.
L 9052 Slagtermester Alfred Petersen, Maglebrænde.
L 9053 Gaardejer Marius Christensen, Nr. Alslev.
L 9054 Postbud Christian Hansen, Nr. Alslev.
L 9055 Skomager J. P. Jensen, Falkerslev.

K Ø R M E D N A F T A

- L 9056 Tøgfører H. Skjoldbye, Orehoved.
L 9057 Montør P. Hansen, Stubbekøbing.
L 9058 Købmand P. Petersen, Stubbekøbing.
L 9059 Gaardejer Lars Knudsen, Skerne.
L 9061 Tømrermester Hans Petersen, Horbelev.
L 9062 Parcellist Hans Rasmussen, Blæsbjerg.
L 9063 Manufakturhandler H. Schmidt, Stubbekøbing.
L 9064 Slagtermester Jens Hansen, Moseby.
L 9065 Vognmand Christensen, Stubbekøbing.
L 9066 Lærer L. R. Tambour, Falkerslev.
L 9067 Smedemester Tycho Hansen, Aastrup.
L 9068 Skomager Christian Olsen, Sortsø.
L 9069 Møller M. P. Rasmussen, Torkildstrup.
L 9070 Brødkusk Hans Hansen, Stubbekøbing.
L 9071 Uddeler C. P. Godt, Horbelev.
L 9073 Forpagter Mogens Dinesen, Skørtinge.
L 9075 Handelsmand Hans Hansen, Gunsemagle.
L 9076 Bagermester Svend Jensen, Gunslev.
L 9077 Gaardejer Henry Eriksen, Skovby.
L 9078 Savskærer Dreyfus Olsen, Nr. Vedby.
L 9079 Skorstensfejer R. Andersen, Stubbekøbing.
L 9080 Æghandler P. Petersen, Nr. Alslev.
L 9081 Gaardejer Jens Larsen, Nr. Vedby.
L 9083 Lærer G. Kristiansen, Skovby.
L 9084 Gaardejer H. Rasmussen Palle, Gunsemagle.
L 9085 Vognmand Marius Jørgensen, Skovby.
L 9086 Skibsfører Peter Bille, Stubbekøbing.
L 9087 Gaardejer J. P. Henriksen Bom, Havnse.
L 9088 Kontrolassistent H. Blandebjerg, Nr. Vedby.
L 9089 Fiskeriforpagter Carl Andersen, Hesnæs.
L 9090 Gartner Sejer Larsen, Nr. Alslev.
L 9091 Bestyrer Søren Nielsen, Orehoved.
L 9092 Købmand Viggo Andersen, Maglebrænde.
L 9093 Mælkehandler Charles Stahlhut, Orehoved.
L 9095 Tømrermester H. Boding, Nr. Alslev.
L 9096 Gaardejer K. Ploug, Nr. Vedby.
L 9098 Gaardejer Peter Nygaard, Nr. Kirkeby.
L 9100 Murer Evald Nielsen, Nr. Vedby.
L 9101 Handelslærling P. Schrøder, Stubbekøbing.
L 9102 Smedesvend H. Jensen, Gunsemagle.
L 9103 Landmand Har. Petersen, Nr. Vedby.
L 9104 Arbejdsmand A. Winther, Gaabense.

- L 9105 Landmand C. Johansen, Gønslev.
L 9106 Mekaniker J. West, Nr. Alslev.
L 9107 Smedemester E. Steinmejer, Lommelev.
L 9109 Landmand J. Tambour, Nr. Alslev.
L 9110 Landmand Laurits Olsen, Bønned.
L 9112 Fodermester Karl Hansen, Moseby.
L 9113 Aspirant C. Grandgaard, Moseby.
L 9114 Smødesvend E. O. Eriksen, Horbelev.
L 9115 Landmand H. Christensen, Holgershaab.
L 9116 Landmand O. Larsen, Horbelev.
L 9117 Fodermester Josef Boohawsky, Horbelev.
L 9118 Landmand L. Thrane, Truelstrup.
L 9119 Forvalter P. Nielsen, Stubbekøbing.
L 9120 Seminarieelev F. Treppendal, Orehoved.
L 9121 Gaardejer Georg Børresen, Gunsemagle.
L 9123 Postkører O. Petersen, Nr. Alslev.
L 9125 Gaardejer P. Nielsen, Skovby.
L 9126 Gaardejer P. Olsen, Nr. Alslev.
L 9127 Dyrlæge Niels Kjærsgaard, Horbelev.
L 9128 Smedemester Erik Lochenwitz, Sortsø.
L 9129 Vognmand A. Larsen, Nr. Alslev.
L 9130 Gaardejer Peter Thesbjerg, Virket.
L 9131 Gaardejer P. Jensen, Nr. Taastrup.
L 9132 Redaktør Frederik Petersen, Nr. Alslev.
L 9133 Baron Bille Brahe, Holgershaab.
L 9134 Graver Thorvald Poulsen, Nr. Grimmelstrup.
L 9135 Fru Margrethe Sigvard, Orehoved.
L 9136 Gaardejer Rasmus Krogh, Sørslev.
L 9137 Sogneraadform. L. Jørgensen, Maglebrænde.
L 9138 Karetmager J. Christensen, Stubbekøbing.
L 9139 Gaardejer H. Pedersen Jyde, Gunsemagle.
L 9140 Vaskeriejer E. Rasmussen Flor, Stubbekøbing.
L 9141 Gartner Augusta Jørgensen, Moseby.
L 9142 Gaardejer Vilhelm Green, Gunsemagle.
L 9143 Tømrer L. Sommer, Nr. Alslev.
L 9144 Købmand F. Christiansen, Sortsø.
L 9145 Gaardejer Knud Willadsen, Torkildstrup.
L 9146 Købmand C. Kristensen, Aastrup.
L 9147 Slagtermester Reinhold Nielsen, Nr. Kirkeby.
L 9149 Gaardejer Hans Larsen Stub, Orehoved.
L 9150 Gaardejer Lars P. Carlsen, Gunsemagle.
L 9151 Gaardejer Knud Lejre, Havnsø.

- L 9152 Vognmand O. Rasmussen, Nr. Grimmelstrup.
L 9153 Gaardejer Jens Hansen, Virket.
L 9154 Parcellist N. Kylling, Moseby.
L 9155 Landbrugslærer N. Gaardmand, Næsgaard.
L 9156 Gaardejer R. Strange, Nr. Alslev.
L 9157 Landmand H. Hasling, Skovby.
L 9158 Købmand Chr. Jensen, Stubbekøbing.
L 9159 Gaardejer Karl Bentsen, Skjoldrup.
L 9161 Gaardejer Lars Andersen, Alkestrup.
L 9162 Gaardejer R. Kok, Torkildstrup.
L 9166 Tømremester Villiam Jensen, Stubbekøbing.
L 9167 Slagtermester Hans Jørgensen, Nr. Alslev.
L 9168 Købmand Carl Jørgensen, Bregninge.
L 9169 Vognmand H. Jensen, Gaabense.
L 9170 Gaardejer C. Nielsen, Maglebrænde.
L 9171 Købmand Ole Nielsen, Horbelev.
L 9172 Fotograf Carl Lorentzen, Stubbekøbing.
L 9174 Landmand Edvard Kylling, Sdr. Grimmelstrup.
L 9175 Bødker Peter Thomsen, Maglebrænde.
L 9177 Parcellist Christian Jørgensen, Gunsemagle.
L 9178 Gartner H. Rasmussen Kragh, Stubbekøbing.
L 9180 Murermester Anders Boding, Orehoved.
L 9182 Hestehandler A. Foged, Stubbekøbing.
L 9183 Frugtavlerv. Sass-Nielsen, Oure.
L 9184 Købmand Johs. Jørgensen, Horbelev.
L 9185 Uddeler Jens Chr. Truelsen, Nr. Alslev.
L 9187 Gaardejer C. Ludvigsen, Fjendstrup.
L 9190 Ølhandler H. Beck, Stubbekøbing.
L 9192 Vognmand Svend Orla Hansen, Horbelev.
L 9193 Lærer H. Olsen, Vejringe.
L 9194 Parcellist P. Petersen, Vaalse.
L 9195 Gaardejer Carl Henriksen, Horbelev.
L 9196 Gaardejer G. Rasmussen, Særslev.
L 9198 Gaardejer Christian Leonhardsen, Nr. Vedby.
L 9199 Gaardejer Karen Hovmand, Ravnse.
L 9200 Vognmand A. Eriksen, Lillebrænde.
L 9201 Landbrugslærer Lauritsen, Næsgaard.
L 9202 Skibsfører Hans Petersen, Stubbekøbing.
L 9204 Sygehuslæge H. Mathiasen, Stubbekøbing.
L 9205 Vognmand E. Sølvhøj, Stubbekøbing.
L 9206 Bestyrer Ejner Jensen, Stubbekøbing.
L 9210 Mejeribestyrer Axel Christensen, Nr. Alslev.

- L 9212 Gaardejerske Trine Lise, Orehoved.
L 9213 Gaardejer Peter Strange, Sdr. Grimmelstrup.
L 9216 Kurvemager Johs. Jensen, Lidstrup.
L 9222 Bagermester Chr. Hansen, Stubbekøbing.
L 9223 Mekaniker Rasm. Mortensen, Nr. Alslev.
L 9225 Landmand Thorvald Simonsen, Orehoved.
L 9226 Mekaniker Vilh. Frederiksen, Stubbekøbing.
L 9227 Husejer E. Hansen, Nr. Taastrup.
L 9231 Kommis M. Braagaard, Nr. Alslev.
L 9232 Landmand Sv. Christiansen, Maglebrænde.
L 9235 Barbersvend P. Nielsen, Egelev.
L 9236 Landmd. J. Vestergaard Nielsen, Gunsemagle.
L 9238 Landmand G. Hermansen, Stangerup.
L 9240 Mejerist Albert Nielsen, Gunslev.
L 9246 Tømrer A. Andersen, Neble.
L 9248 Ekspedient Ivar Nielsen, Nr. Alslev.
L 9249 Mekaniker E. S. Jensen, Stubbekøbing.
L 9251 Arbejdsmand P. V. Andersen, Hesnæs.
L 9266 Bankbestyrer N. P. Jensen, Stubbekøbing.
L 9269 Fiskehandler E. Jannerup, Horbelev.
L 9270 Gaardejer Kr. Ahrendt, Vejringe.
L 9300 Fisker R. Jørgensen, Hasselø.
L 9301 Murermester Hans Hansen, Gedser.
L 9303 Gartner Chr. Petersen, Elkenøre.
L 9304 Landmand D. Haugaard, Bøtø.
L 9305 Lærer Kristen Toft, Skelby.
L 9306 Falsters Højspændingsværk, Sdr. Ørslev.
L 9307 Smed Rudolf Petersen, Gedesby.
L 9308 Fru Agnes Rasmussen, Skelby.
L 9309 Forpagter A. Grønnegaard, Corselitze.
L 9310 Landmand B. Ramer, Hasselø.
L 9311 Brødkusk Peter Christensen, Skelby.
L 9312 Vognmand Ingvar Larsen, Væggerløse.
L 9313 Rentier T. F. Andersen, Sdr. Alslev.
L 9314 Gaardejer P. Høegh, Sillestrup.
L 9315 Repræsentant J. P. Jensen, Idestrup.
L 9316 Vognmand Carlo Hansen, Staureby.
L 9317 Snedker Axel Petersen, Sdr. Ørslev.
L 9318 Fru Margrethe Krøgh, Væggerløse.
L 9319 Uddeler Christian Bjerregaard, Væggerløse.
L 9320 Vognmand O. Hansen, Idestrup.
L 9321 Proprietær W. V. West, Sdr. Alslev.

- L 9322 Kreaturhandler Ole Rasmussen, Sdr. Ørslev.
L 9323 Gaardejer Sofus Beske, Væggerløse.
L 9324 Fru Astrid Wetterberg, Sdr. Taastrup.
L 9325 Fodermester P. Frederiksen, Sdr. Vedby.
L 9326 Fotograf A. Knudsen, Nr. Alslev.
L 9327 Mekaniker Sigv. Thygesen, Bruserup.
L 9329 Landmand Laur. Nielsen, Gedsergaard.
L 9330 Fodermester V. Jørgensen, Hasselø.
L 9331 Fodermester A. Almqvist, Bruserup.
L 9333 Kontrolassistent C. Christoffersen, Væggerløse.
L 9335 Landmand Astor Larsen, Tjæreby.
L 9344 Landmand L. Jensen, Brændte Ege.
L 9346 Gaardejer J. Johannesen, Væggerløse.
L 9347 Fodermester Magnus Madsen, Kringelborg.
L 9349 Kommis V. Buxbom, Marrebæk.
L 9350 Købmand Alb. Hansen, Skelby.
L 9351 Købmand M. Vestlund, Staureby.
L 9352 Frøken T. Risgaard, Marielyst.
L 9353 Mælkehandler H. Hansen, Højet.
L 9354 Malermester E. Nielsen, Sdr. Ørslev.
L 9355 Kreaturhandler Peter Andersen, Hillestrup.
L 9356 Vognmand N. Larsen Sjolte, Gedser.
L 9357 Gaardejer Jens Jensen, Væggerløse.
L 9358 Gaardejer Vilhelm Hansen, Staureby.
L 9359 Bestyrer H. Rasmussen, Lundby.
L 9360 Gaardejer Marius Schütt, Ulslev.
L 9361 Vognmand A. Nielsen, Nykøbing F.
L 9362 Gaardejer Johannes Eriksen, Hasselø.
L 9363 Gaardejer C. Andersen, Bøtø.
L 9364 Parcellist J. P. Clausen, Sdr. Ørslev.
L 9365 Gaardejer H. J. Ellehauge, Staureby.
L 9366 Gartner P. Berthelsen, Sdr. Ørslev.
L 9367 Arbejdsmand H. Jensen, Gedesby.
L 9368 Slagtermester S. Lund, Gedser.
L 9369 Fru Marie Olsen, Marielyst.
L 9370 Fodermester J. Albertsen, Højet.
L 9371 Vognmand Ivan Madsen, Bøtø.
L 9372 Handelsmand C. Larsen, Hasselø.
L 9373 Fru Hasselbalch Hahn, Fiskebæk.
L 9374 Handelsmand H. Christensen, Tjæreby.
L 9375 Flyver Jens Østen, Gedser.
L 9501 Arbejdsmand Børge Hansen, Nykøbing F.

KØR MED NAFTA

- L 9504 Pianist Hugo Sørensen, Nykøbing F.
L 9509 Cyklehandler Sofus Olsen, Nykøbing F.
L 9510 Kørelærer Carl Frederiksen, Nykøbing F.
L 9512 Banearbejder Oskar Møller, Nykøbing F.
L 9517 Gartner Hartvig Monsson, Nykøbing F.
L 9524 Lærer P. Hansen, Nykøbing F.
L 9525 Assistent V. Iversen, Nykøbing F.
L 9526 Bager Otto Lise, Nykøbing F.
L 9527 Konditor H. Hansen, Nykøbing F.
L 9528 Elektriker H. Christensen, Nykøbing F.
L 9532 Elektriker Børge Larsen, Nykøbing F.
L 9534 Maskinarbejder K. Nielsen, Nykøbing F.
L 9536 Købmand J. Petersen, Nykøbing F.
L 9537 Isolator Karl Petersen, Nykøbing F.
L 9538 Tjener Normann, Nykøbing F.
L 9539 Vognmand Th. Hansen, Nykøbing F.
L 9540 Bestyrer Birger Bang, Nykøbing F.
L 9541 Arbejdsmand J. Jensen, Nykøbing F.
L 9542 Musiker Vagn Hansen, Nykøbing F.
L 9544 Skorstensfejer Emil Bott, Nykøbing F.
L 9548 Maskinarbejder Harald Clausen, Nykøbing F.
L 9549 Arbejdsmand Gerh. Nielsen, Nykøbing F.
L 9551 Salgsleder Knud Beyer, Nykøbing F.
L 9552 Fiskehandler G. Hollesen, Nykøbing F.
L 9553 Lærer J. Adamsen, Nykøbing F.
L 9554 Restauratør Axel Petersen, Nykøbing F.
L 9555 Ingeniør A. Nielsen, Nykøbing F.
L 9556 Dansk Bygningsassurance, Nykøbing F.
L 9558 Repræsentant Chr. Skytte, Nykøbing F.
L 9559 Fru Marie Hansen, Nykøbing F.
L 9560 Repræsentant E. Christensen, Nykøbing F.
L 9561 Handelsmand C. Hansen, Væggerløse.
L 9562 Postkontoret, Nykøbing F.
L 9563 Samme.
L 9564 Husejer Th. Hansen, Nykøbing F.
L 9567 Købmand Middelbo Outzen, Nykøbing F.
L 9568 Bestyrer A. Kock, Nykøbing F.
L 9569 Overtjener K. Clement, Nykøbing F.
L 9571 Revisor C. O. Lund, Nykøbing F.
L 9572 Lolland-Falsters Nafta Benzin, Nykøbing F.
L 9573 Mælkehandler A. Henriksen, Nykøbing F.
L 9574 Fru Petra Petersen, Nykøbing F.

K Ø R M E D N A F T A

- L 9575 Maskinsnedker O. Schönbæk, Nykøbing F.
L 9576 Tømmerhandler J. Jørgensen, Nykøbing F.
L 9577 Stubbekøbing-Nykøbing-Nysted Banen, N. F.
L 9578 Repræsentant Carl Wichmann, Nykøbing F.
L 9580 Cigarhandler Ejner Madsen, Nykøbing F.
L 9581 Fabrikant Niels P. Rasmussen, Nykøbing F.
L 9583 Billedhugger Børge Schiøler, Nykøbing F.
L 9584 Entreprenør J. Sørensen, Nykøbing F.
L 9585 Vognmand V. Larsen, Nykøbing F.
L 9586 Samme.
L 9587 Samme.
L 9588 Samme.
L 9589 Samme.
L 9590 Samme.
L 9602 Snedker Otto Larsen, Nykøbing F.
L 9604 Murer E. Jørgensen, Nykøbing F.
L 9605 Fyrbøder J. Holmgaard, Nykøbing F.
L 9607 Forvalter J. Kiersgaard, Kraghave.
L 9608 Mekaniker A. Bentsen, Nykøbing F.
L 9611 Bankassistent O. Scherbeck, Nykøbing F.
L 9612 Sadelmager L. Petersen, Nykøbing F.
L 9613 Tjener Westergaard Hansen, Nykøbing F.
L 9615 Arbejdsmand Kaj Mortensen, Nykøbing F.
L 9617 Mekaniker Svend Wulff, Nykøbing F.
L 9618 Frk. Helga Petersen, Nykøbing F.
L 9619 Stenhugger J. Olsen, Nykøbing F.
L 9620 Gartner Leo Hansen, Nykøbing F.
L 9622 Maskinmester H. Beck, Nykøbing F.
L 9626 Repræsentant A. B. Mortensen, Nykøbing F.
L 9628 Helge Hoffmeyer, Nykøbing F.
L 9630 A/S L. P. Jappes Eftf., Nykøbing F.
L 13000 Kriminalbetjent Tellerup, Saxkjøbing.
L 13001 Vognmand Rasmus Lise, Grænge.
L 13002 Gaardejer Vilh. Bruhn, Hjelm.
L 13003 Skrædermester V. Bech, Saxkjøbing.
L 13004 Brøndborer M. Sørensen, Rørbæk.
L 13005 Melhandler J. P. Hoffmann, Rørbæk.
L 13006 Gaardejer E. Tejlmænd, Radsted.
L 13007 Parcellist Laur. Petersen, Ødegaard.
L 13008 Barber Leo Madsen, Hjelm.
L 13009 Zone-Redningskorpset, Slemminge.
L 13010 Skomager J. Strange, Thoreby.

- L 13011 Skovfoged Chr. Christensen, Oreby.
L 13012 Gaardejer Hans Madsen, Radsted.
L 13013 Lærer H. Hellesen, Saxkjøbing.
L 13014 C. A. Qvade & Co., Saxkjøbing.
L 13015 Fodermester Valdemar Nielsen, Frostrup.
L 13016 Frk. Marie Ebbe, Rykkerup.
L 13017 Smed Chr. Frederiksen, Nagelsti.
L 13018 Gaardejer Peter Mortensen, Kalø.
L 13019 Handelsmand Sv. Rasmussen, Grænge.
L 13020 Gaardejer H. C. Høegh Andersen, Vignæs.
L 13021 Gaardejer Oscar Larsen, Krungerup.
L 13022 Gaardejer Alfred West, Krungerup.
L 13023 Vognmand Bernh. Rasmussen, Hjelms.
L 13024 Vognmand Frede Petersen, Guldborg.
L 13025 Karetmager S. E. Rasmussen, Rørbæk.
L 13026 Oversygeplejerske Frk. K. Buch, Saxkjøbing.
L 13027 Bagermester Dahl Eriksen, Rørbæk.
L 13028 Lærer G. F. Christiansen, Engestofte.
L 13029 Handelsmand Hans Nielsen, Guldborg L.
L 13030 Husmand H. J. Rasmussen, Sundby L.
L 13031 Gaardejer Aug. Pedersen, Radsted.
L 13032 Handelsmand Poul Andersen, Majbølle.
L 13033 Vognmand H. J. Hansen, Grænge.
L 13034 Fhv. Gaardejer Th. Larsen, Ø. Thoreby.
L 13035 Gaardbestyrer Arthur Petersen, Kartoft.
L 13036 Fodermester Sv. Jørgensen, Vaabensted.
L 31038 Repræsentant Martin Jensen, Sundby L.
L 13039 Formand Ove Clausen, Grænge.
L 13040 Vognmand Kaj Jørgensen, Taars.
L 13041 Gaardejer Valdemar Høegh, Thoreby.
L 13042 Handelsmand Harry Andersen, Soesmarke.
L 13043 Parcellist J. P. Renner, Grænge.
L 13044 Restauratør J. Petersen, Borgø.
L 13045 Dræningsmester M. Nielsen, Engestofte.
L 13046 Husejer Bernh. Hansen, Killerup.
L 13047 Parcellist Gustav Ødegaard, Majbølle.
L 13048 Handelsmand Sv. Jørgensen, Saxkjøbing.
L 13049 Traktorfører Poul Jensen, Berritzgaard.
L 13050 Gartnere Brdr. Madsen, Engestofte.
L 13051 Parcellist Vilhelm Kylling, Slemminge.
L 13052 Parcellist Valdemar Rasmussen, Vaabensted.
L 13054 Forpagter Otto Petersen, Slemminge.

- L 13055 Landmand Viggo Renner, Grænge.
L 13056 Handelsmand Edm. Ploug, Slemminge.
L 13057 Entreprenør A. Andersen, Rørbæk.
L 13059 Uddeler H. Jensen, Thoreby.
L 13060 Parcellist N. P. Ringsing, Sløsserup.
L 13061 Tjener H. A. Lund, Saxkjøbing.
L 13062 Uddeler Poul Hansen, Hjelm.
L 13063 Fisker Fred. V. Jensen, Engestofte.
L 13064 Husmand Axel Mortensen, Hjelm.
L 13066 Høseriejer P. Ødegaard, Taars.
L 13067 Mælkehandler Vilh. Henriksen, Thoreby.
L 13068 Jordemoder Fru M. Skou, Thoreby.
L 13069 Gaardejer Verner Larsen, Grænge.
L 13071 Handelsmand H. P. Buxbom, Rørbæk.
L 13072 Tømrermester A. Hansen, Krungerup.
L 13073 Fodermester Henry Rasmussen, Kalø.
L 13074 Gaardejer Otto Madsen, Majbølle.
L 13075 Gaardejer Aage Petersen, Rørbæk.
L 13076 Gaardejer Ejn. Lolle, Killerup.
L 13077 Vognmand Aage Andersen, Taars.
L 13078 Forpagter Poul Frandsen, Rørbæk.
L 13080 Skræder E. Boas Barlund, Ø. Thoreby.
L 13081 Gaardejer Chr. Goldbechs Enke, Hjelm.
L 13082 Købmand Sigv. Larsen, Killerup.
L 13083 Fru M. Mortensen, Saxkjøbing.
L 13084 Forpagter Th. Nielsen, Aggerup.
L 13085 Lærer Kr. Andersen, Kalø.
L 13086 Købmand Egon Hansen, Oreby.
L 13087 Landmand Gotfr. Andreasen, Kartoftø.
L 13088 Malermester Bolvig Hansen, Rørbæk.
L 13089 Købmand Emil Clausen, Kraarup.
L 13090 Gaardejer Erh. Andersen, Forneby.
L 13091 Uddeler M. Jørgensen, Guldborg L.
L 13092 Forpagter Kai Hansen, Birket.
L 13093 Gaardejer H. J. Hansens Enke, Radsted.
L 13094 Smedemester J. A. Jørgensen, Grænge.
L 13095 Vognmand Erl. Petersen, Saxkjøbing.
L 13096 Maskinarbejder Bernh. Rasmussen, Thoreby.
L 13097 Vognmand Minor Hansen, Rørbæk.
L 13098 Fru Vanda Cardien, Sundby L.
L 13099 Rejserevisor L. C. Jensen, Saxkjøbing.
L 13100 Landmand Herman Eriksen, Rykkerup.

KØR MED NAFTA

- L 13101 Vognmand Sv. Johansen, Radsted.
L 13102 Husejer Niels Bendtsen, Grænge.
L 13103 Bestyrer Th. Johansen, Saxkjøbing.
L 13104 Vognmand A. Bruun Rasmussen, Rørbæk.
L 13105 Overbetjent Pantmann Hansen, Saxkjøbing.
L 13106 Parcellist C. Bruun Rasmussen, Rørbæk.
L 13107 Karetmager Aage Nielsen, Saxkjøbing.
L 13108 Lensgreve H. Haugwitz, Hardenberg.
L 13109 Lodsformand H. Nagel Hansen, Oreby.
L 13110 Gaardejer Sven Olsson, Grænge.
L 13111 Skovløber Jul. Høj, Frostrup.
L 13112 Blikkenslager H. Knudsen, Saxkjøbing.
L 13113 Gaardejer Vilh. Petersen, Krungerup.
L 13114 Mejeribestyrer Aage Ipsen, Thoreby.
L 13115 Arrestforvarer Pedersen, Saxkjøbing.
L 13116 Fru Lis Madsen, Vaabensted.
L 13117 Statshusmand Sv. Jensen, Stenstrup.
L 13118 Gaardejer Johs. Hansen, Vaabensted.
L 13119 Gartner A. Damgaard, Saxkjøbing.
L 13120 Fabrikant Bdr. Clausen, Thoreby.
L 13121 Parcellist Chr. Christensen, Kartoffe.
L 13122 Parcellist Malling Rasmussen, Rørbæk.
L 13123 Gaardejer Vilh. Petersen, Kartoffe.
L 13124 Gaardejer Hans Løje, Slemminge.
L 13125 Husejer Knud Christensen, Radsted.
L 13126 Gaardejer Valdemar Neess, Frostrup.
L 13127 Kredslæge O. Henriksen, Saxkjøbing.
L 13128 Maskinmester Fr. Wede, Ø. Thoreby.
L 13129 Købmand Thorv. Jørgensen, Saxkjøbing.
L 13130 Vognmand A. Bruun Rasmussen, Taars.
L 13131 Gaardejer Jens Hilt, Thoreby.
L 13133 Syerske Jenny Bruhn, Kartoffe.
L 13134 Gaardejer O. P. Jacobsen, Rykkerup.
L 13135 Repræsentant C. P. Skou, Thoreby.
L 13136 Gaardejer Laur. Christensen, Sløsserup.
L 13137 Parcellist Niels Rasmussen, Hjelm.
L 13138 Direktør H. C. Jørgensen, Saxkjøbing.
L 13139 Smed Albert Holm, Oreby.
L 13140 Radiotekniker G. Jensen, Killerup.
L 13141 Gaardejer Alfr. Westen, Slemminge.
L 13142 Gaardejer Ad. Larsen, Slemminge.
L 13143 Parcellist Rasm. Rasmussen, Kistofte.

- L 13144 Landmand Axel P. Renner, Grænge.
L 13145 Gaardejer Jørg. Winther, Radsted.
L 13146 Proprietær J. Prahl, Fælleseje.
L 13147 Fru R. Buschardt, Ø. Thoreby.
L 13148 Gaardejer H. P. Hildt, Thoreby.
L 13149 Muremester Rasm. Jensen, Thoreby.
L 13151 Montør Fr. Christiansen, Rørbæk.
L 13152 Gaardejer H. A. Nyboe Hansen, Udstolpe.
L 13153 Mejeriejer M. Andersen, Saxkjøbing.
L 13154 Parcellist H. Chr. Rasmussen, Hejrede.
L 13155 Banearbejder Em. Rasmussen, Vaabensted.
L 13156 Parcellist Osv. Hansen, Radsted.
L 13157 Arbejdsmand Alfr. Krainer, Saxkjøbing.
L 13158 Slagter Holger Jensen, Saxkjøbing.
L 13159 Muremester H. M. Jensen, Oreby.
L 13160 Gartner Dyvald Restrup, Grænge.
L 13161 Arbejdsmand Sofus Gaj, Olstrup.
L 13162 Mekaniker A. Hansen, Saxkjøbing.
L 13163 Mekaniker V. Mortensen, Saxkjøbing.
L 13164 Landmand Søren Randbech, Priorskov.
L 13165 Smedemester H. G. Frederiksen, Saxkjøbing.
L 13166 Landmand Harry Hansen, Vaabensted.
L 13167 Arbejdsmand Johs. Rasmussen, Hardenberg.
L 13168 Landmand Aage Larsen, Killerup.
L 13169 Arbejdsmand Grønvald Koch, Kartoffe.
L 13170 Gartner K. Jørgensen, Radsted.
L 13171 Fisker Sofus Hansen, Vignæs.
L 13172 Smedemester H. Berner, Thoreby.
L 13173 Redaktør H. Børk, Sundby.
L 13174 Forvalter J. Bring, Nørregaard.
L 13175 Fru Johanne Rasmussen, Flintinge.
L 13176 Gaardejer Axel Hansen, Kartoffe.
L 13177 Handelsmand Sv. Petersen, Ø. Thoreby.
L 13178 Plantageejer Christensen, Guldborg L.
L 13179 Gartner Thorv. Boesen, Rykkerup.
L 13180 Repræsentant Harry Frydendahl, Sundby.
L 13181 Formand Enoch N. Tilly, Sundby L.
L 13182 Husejer Olaf E. Rahse, Ø. Thoreby.
L 13183 Overtjener Edv. Hansen, Sundby L.
L 13184 Smedemester J. A. Jørgensen, Grænge.
L 13185 Handelsmand Max Andersen, Grænge.
L 13186 Vejmand Oscar Mortensen, Thoreby.

K Ø R M E D N A F T A

- L 13187 Gaardejer Johs. Johansen, Vignæs.
L 13188 Skovrider Landbo Christensen, Hardenberg.
L 13189 Hestehandler A. Knudsen, Rørbæk.
L 14000 Gaardskarl Rasm. Belling, Nysted.
L 14001 Vognmand Hans Grejs, Kettinge.
L 14002 Landmand Helge Christensen, Ø. Ulslev.
L 14003 Papirhandler Erik Larsen, Nysted.
L 14004 Ingeniør R. Schubert, Nysted.
L 14005 Arbejdsmand Holger Pedersen, Godsted.
L 14006 Købmand H. C. Hansen, Vanthore.
L 14007 Frk. S. Rasmussen, Herritslev.
L 14008 Forpagter E. Schwensen, Ulriksdal.
L 14009 Parcellist Chr. Holtse, Frejlev.
L 14010 Landmand J. P. Bille, Frejlev.
L 14011 Direktør Sass Nielsen, Frejlev.
L 14012 Landmand R. Rasmussen, Herritslev.
L 14013 Entreprenør G. Rasmussen, Musse.
L 14016 Gaardejer J. Friis Jensen, Ø. Ulslev.
L 14017 Gaardejer P. Madsen, Stubberup.
L 14019 Vognmand Alfr. Hansen, Nysted.
L 14020 Vognmand Carl S. Høj, Ø. Ulslev.
L 14021 Vognmand Helge Jensen, Frejlev.
L 14022 Proprietær Høyernielsen, Taagense.
L 14023 Kreaturhandler V. Hansen, Nysted.
L 14024 Gaardejer Hans Mathiesen, Herritslev.
L 14025 Vognmand Herman Nielsen, Karleby.
L 14026 Musiker J. C. Rasmussen, Kettinge.
L 14027 Gaardejer K. Boesen, Stubberup.
L 14028 Gaardejer Chr. Hansen, Sløsse.
L 14029 Parcellist Kaj Rasmussen, Døllefjelde.
L 14030 Gaardejer L. Pedersen, Nysted Mark.
L 14031 Enkefru K. Hansen, L. Musse.
L 14032 Aalholm Bremersvold Gods, Aalholm.
L 14033 Fru Johanne Olsen, Kettinge.
L 14034 Landmand H. Lindahl, Nysted Mark.
L 14035 Mekaniker Fr. Ottosen, Raagelunde.
L 14036 Landmand Poul Pommer, Godsted.
L 14037 Gaardbestyrer H. Hansen, Underup.
L 14038 Slagter N. P. Christensen, Kettinge.
L 14039 Slagter Sv. Christensen, Sløsse.
L 14040 Gaardejer H. Jensen, Frejlev.
L 14041 Brøndbører P. Kock, Frejlev.

- L 14042 Tækkemand A. Jensen, Ø. Ulslev.
L 14043 Fru Randi Møller, Frejlev.
L 14044 Husejer A. Christensen, Kettinge.
L 14045 Vognmand R. Skoldby, Kettinge.
L 14046 Gartner Knud Petersen, Nysted.
L 14047 Gaardejer Hjalmar Aalborg, Musse.
L 14049 Parcellist L. Larsen, Tokkerup.
L 14050 Fodermester N. P. Nielsen, Frejlev.
L 14051 Gaardejer Peder Jørgensen, Taagense.
L 14052 Sognefoged H. J. Hansen, Musse.
L 14054 Vognmand Emil Christensen, Døllefjelde.
L 14055 Parcellist L. P. Larsen, Døllefjelde.
L 14056 Landmand Alfr. Nielsen, Musse.
L 18000 Mekaniker P. Reimer, Horslunde.
L 18001 Lærer H. Find, Nakskov.
L 18002 Stationsmester E. Hartz, Dannemarre.
L 18003 Bestyrer K. Biel-Knudsen, Nordlunde.
L 18004 Maler A. Stryhn, Nakskov.
L 18006 Fru M. Meincke, Utterslev.
L 18007 Forpagter A. Jørgensen, Utterslev.
L 18008 Fr. Poulsen, Nakskov.
L 18009 Mejeribestyrer H. A. Sørensen, Dannemarre.
L 18010 Købmand V. Vrede, Landet.
L 18011 Direktør A. Klinke, Nakskov.
L 18012 Vognmand Rasm. Hansen, Birket.
L 18013 Frk. Berrit Sunke, Birket.
L 18014 Proprietær Bay, Købelev.
L 18015 Købmand H. Nielsen, Vesterborg.
L 18016 Ingeniør Berkholt Nielsen, Nakskov.
L 18017 Handelsmand K. Rasmussen, Onsevig.
L 18018 Tjener H. P. Møller, Nakskov.
L 18019 Fru H. Skotte, Nakskov.
L 18020 Brygger A. Rasmussen, Vesterborg.
L 18021 Landmand A. Jensen, Støby.
L 18022 H. Grænge, Munkeby.
L 18023 Carl A. Petersen, Søllested.
L 18024 J. Petersson, Hoby.
L 18025 Proprietær A. Boye, Lindet.
L 18026 Montør I. Wollesen, Nakskov.
L 18027 Vognmand J. Johansen, Gloslunde.
L 18028 Uddeler Chr. Hviid, Søllested.
L 18029 Gaardejer E. Jensen, Hoby.

- L 18030 Vognmand J. P. Jørgensen, Nakskov.
L 18032 Bagermester M. Hansen, Kastager.
L 18033 Bagermester M. Hansen, Kastager.
L 18034 Konditor K. Fyhr, Søllested.
L 18035 Magnus Larsen, Nakskov.
L 18036 Slagtermester P. Andreasen, Nakskov.
L 18037 Gaardejer C. Steen, Vesterbo.
L 18038 Vognmand V. Andreasen, Sandby.
L 18039 Mekaniker V. Degn, Ryde.
L 18040 Bagermester S. Søegaard, Birket.
L 18041 Forvalter P. la Cour, Frihavegaard.
L 18042 Direktør J. Christensen, Nakskov.
L 18043 Postbud J. Larsen, Nakskov.
L 18044 Installatør C. V. Jørgensen, Nakskov.
L 18045 Arbmd. S. E. Rasmussen, Græshave.
L 18046 Proprietær E. Friis, Mageltving.
L 18048 Købmand N. Jensen, Løjtofte.
L 18049 Kontrolassistent M. Madsen, Græshave.
L 18050 Skovfoged J. Nielsen, Nøbbet.
L 18051 Sagfører E. Hovmand, Nakskov.
L 18052 Bagermester S. Knudsen, Sandby.
L 18054 Vognmand Fr. Poulsen, Nakskov.
L 18055 Chr. Jensen, Nakskov.
L 18056 Gartner K. N. Kok, Nakskov.
L 18057 Falcks Redningskorps, Nakskov.
L 18059 Vognmand H. C. Blak, Birket.
L 18060 Chr. Andreasen, Sjunkeby.
L 18061 Vognmand H. Mikkelsen, Nakskov.
L 18062 Telefonmester V. Andersen, Sæby.
L 18063 Landmand H. Zachariasen, Ydø.
L 18064 Tømrer E. Johansen, Gloslunde.
L 18065 Gaardejer J. Hovmand, Ravnsby.
L 18066 Maskinbygger V. Knudsen, Næsby.
L 18067 Fru Ellen Leonhardsen, Søllested.
L 18068 Sofus Kock, Nakskov.
L 18069 Slagter Hans Jørgensen, Nakskov.
L 18070 Specialarbejder H. P. Poulsen, Nakskov.
L 18071 Bager A. Leonhardsen, Søllested.
L 18073 Smed H. Andersen, Taars.
L 18074 Gaardejer J. Christensen, Meltofte.
L 18075 Mekaniker J. F. Krammer, Halsted.
L 18076 Proprietær J. Freisleben, Stensø.

- L 18077 Lærerinde J. Henriksen, Nøbbet.
L 18078 Malermester J. L. Jacobsen, Nakskov.
L 18079 Proprietær L. Fabienke, Horslunde.
L 18080 Skovfoged L. Andersen, Søllested Skov.
L 18081 Gaardejer H. V. Nielsen, Skodsebølle.
L 18082 Falcks Redningskorps, Nakskov.
L 18083 C. A. Hansen, Landet.
L 18084 Bankfuldmægtig S. Sørensen, Nakskov.
L 18085 Fru G. Hansen, Sjunkeby.
L 18086 Bager V. Rasmussen, Nøbbet.
L 18086 Postbud O. J. Olsen, Utterslev.
L 18087 Parcellist A. Hansen, Rudbjerg.
L 18088 Landmand K. Jørgensen, Næsby.
L 18089 Mejeriejer M. O. Jensen, Nakskov.
L 18090 Vognmand H. Mikkelsen, Nakskov.
L 18091 Malermester C. Jensen, Nordlunde.
L 18093 Salgsleder Erik Alsboe, Sæby.
L 18094 Gaardejer Chr. Petersen, Kastager.
L 18095 Tømrer Hans Johansen, Taareby.
L 18096 Gaardejer S. Kistrup, Bønned.
L 18097 Chauffør H. Petersen, Nakskov.
L 18098 Karetmager Poul Nielsen, Nakskov.
L 18099 Gaardejer H. Chr. Jacobsen, V. Karleby.
L 18100 Kontrolassistent O. Hansen, Gammelgaard.
L 18101 Mekaniker F. Jensen, Dannemarre.
L 18102 A/S N. B. Clemmensen, Nakskov.
L 18103 Handelsmand E. Andreassen, Nakskov.
L 18104 Gaardejer E. Skafte, Vesterborg.
L 18105 Fiskeeksportør C. Lejbølle, Taars.
L 18106 Smedemester C. Funk, Birket.
L 18107 Mekaniker A. Hansen, Utterslev.
L 18108 Bestyrer N. Hansen, Gløslunde.
L 18109 Proprietær A. Larsen, Bakkevejle.
L 18110 Vognmand H. Jensen, Landet.
L 18111 Fiskehandler H. Madsen, Langø.
L 18112 Lensgreve Niels Frijs, Halsted Aunede.
L 18113 Vejassistent C. Nielsen, Søllested.
L 18114 Murer A. Jensen, Søllested.
L 18115 Assistent O. Olsen, Dannemarre.
L 18116 Mekaniker J. Bruun, Branderslev
L 18118 Chauffør H. Stryhn, Søllested.
L 18119 Købmand C. Jørgensen, Søllested.

-
- L 18121 Statshusmand A. Jensen, Vesterborg.
L 18122 A/S P. Hatten & Co., Nakskov.
L 18123 Cyklehandler N. Nielsen, Sandby.
L 18124 Cyklehandler G. Nielsen, Nakskov.
L 18125 Smed A. Nielsen, Nakskov.
L 18126 Handelsmand Chr. Hansen, Nakskov.
L 18127 Mælkekondenseringsfabriken, Nakskov.
L 18128 Chauffør V. Andreasen, Nakskov.
L 18129 Smed H. C. Andersen, Sandbjerg.
L 18131 Vognmand Aage Hansen, Nakskov.
L 18132 Frk. Esther Friis, Nakskov.
L 18133 Parcellist H. Jensen, Raarup.
L 18134 Destruktør Otto Stigsen, Søllested.
L 18135 Gaardejer M. Johansen, Taareby.
L 18136 Telefonmontør M. Nielsen, Nakskov.
L 18137 Specialarbejder K. Nielsen, Nakskov.
L 18138 Proprietær H. Olsen, Gabrielsminde.
L 18139 Vognmand R. Ottesen, Nakskov.
L 18140 Læge Falbe Hansen, Nakskov.
L 18141 Gaardejer Fr. Carlsen, Vesterborg.
L 18142 Gaardejer V. K. Hansen, Knubbelykke.
L 18143 Handelsmand H. Rasmussen, Vilhelmshøj.
L 18144 Smedemester P. Nielsen, Ø. Skovby.
L 18145 Kredsformand O. J. Spurr, Utterslev.
L 18146 Sognefoged A. Nielsen, Horslunde.
L 18147 Handelsmand J. Nordstrøm, Klønge.
L 18148 Vognmand S. Skafte, Lindet.
L 18149 Smedemester H. Jensen, Kastager.
L 18150 Gaardejer J. Christensen, Arninge.
L 18151 Bagermester M. Hansen, Kastager.
L 18152 Murermester A. Andersen, Horslunde.
L 18153 Købmand A. Jønsson, Bjerreskov.
L 18154 Forvalter N. P. Jensen, Øllingsø.
L 18156 Vognmand Chr. Kølle, Nakskov.
L 18157 Fodermester C. Hansen, Tillitze.
L 18158 Fodermester H. Andersen, Harpelunde.
L 18159 Gaardbestyrer R. Møller, Dannemarre.
L 18160 Landmand J. C. Madsen, Næsby.
L 18161 Sognefoged M. Jørgensen, Troelseby.
L 18162 Bybud Thorsten Eriksson, Nakskov.
L 18163 Foderm. C. H. Andersen, Abildtorpegaard.
L 18164 Brødkusk C. A. Lohse, Branderslev.
-

KØR MED NAFTA

- L 18165 Lensgreve K. J. Frijs, Halsted Kloster.
L 18166 Købmand N. Chr. Jespersen, Spidsby.
L 18167 Rentier F. Frederiksen, Vesterborg.
L 18168 Proprietær H. K. Rasmussen, Birket.
L 18169 Forpagter H. Kistrup, Landet.
L 18170 Gaardejer E. Christiansen, V. Nordlunde.
L 18171 Bagermester J. M. Winther, Næsby.
L 18172 Chauffør Alfr. Petersen, Nakskov.
L 18173 Mælkekondenseringsfabriken, Nakskov.
L 18175 Skibsværftsarbejder P. Stok, Løjtofte.
L 18176 Mekaniker A. Rasmussen, Mageltving.
L 18177 Slagtermester J. Petersen, Gløskunde.
L 18179 Vognmand J. Lindhardt, Branderslev.
L 18180 Gaardejer H. J. Hansen, Græshave.
L 18181 Arbejdsmand P. O. Madsen, Nakskov.
L 18182 Landmand B. Nielsen, Gammelgaard.
L 18183 Vognmand C. Jensen, Sæby.
L 18184 Musiker T. Haugbøl, Opager.
L 18185 Slagter H. Madsen, Holleby.
L 18187 Parcellist A. Petersen, Dannemarre.
L 18188 Mekaniker H. Dideriksen, Nakskov.
L 18190 Fødermester H. Andersen, Dannemarre.
L 18191 Nitter H. Henriksen, Nakskov.
L 18192 Proprietær J. Nilsson, Harpelunde.
L 18193 Gaardejer T. Truelsen, Askø.
L 18194 Vognmand M. Sørensen, Kastager.
L 18195 Cyklehandler L. Larsen, Utterslev.
L 18196 Mekaniker H. Lange, Horslunde.
L 18197 Kontrolassistent H. Nielsen, Kappel.
L 18198 Bager A. Hansen, Nakskov.
L 18200 Landmand K. Hansen, Tillitze.
L 18201 Landmand C. Jensen, V. Skovby.
L 18202 Maler H. Hansen, Tillitze.
L 18203 Mekaniker Ove Nielsen, Skovlænge.
L 18204 Kontormedhjælper G. Nielsen, Græshave.
L 18205 Mekaniker H. Dideriksen, Nakskov.
L 18206 Murer O. B. Knudsen, Sæby.
L 18207 Svejser H. P. Larsen, Næsby.
L 18208 Møller H. Rasmussen, Vindeby.
L 18209 Arbejdsmand E. Lohse, Rudbjerggaard.
L 18210 Formand A. Hansen, Nakskov.
L 18211 Smed B. Andersen, Vesterborg.

- L 18212 Arbejdsmand S. O. Hansen, Raarup.
L 18213 Mekaniker W. Jøhansen, Birket.
L 18214 Snedker H. E. Rasmussen, Vindeby.
L 18215 Ingeniør K. L. Andersen, Stensø.
L 18216 Chauffør Alfr. Hansen, Nakskov.
L 18217 Bagersvend N. Thomsen, Nakskov.
L 18219 Landmand H. P. Christensen, Majbølle.
L 18220 Husejer A. Christensen, Ø. Skovby.
L 18221 Maskinarbejder A. Jensen, Nakskov.
L 18222 Ingeniør H. F. Hansen, Nakskov.
L 18223 Kranfører B. Andersen, Sæby.
L 18218 Parcellist P. Frost, Købelev.
L 18224 Charles Hansen, Sæby.
L 18225 E. Christiansen, Nakskov.
L 18226 Tømrer Ernst Raahauge, Onsevig.
L 18227 Ernst Nielsen, Gløslunde.
L 18228 Jens P. Henriksen, Halsted.
L 18229 Holger Carlsen, Vindeby.
L 18230 Aage Hansen, Nakskov.
L 18231 Maskinarbejder Aksel J. Jensen, Taars.
L 18232 Landmand J. Pærremand, Skodsebølle.
L 18233 Børge Hansen, Kastager.
L 18234 James Rasmussen, Nakskov.
L 18236 E. Knudsen, Maribovej, Nakskov.
L 18238 Helmer Jensen, Horslunde.
L 18239 Murermester Otto Olsen, Købelev.
L 18240 Forvalter Jørg. Plough, Tillitze.
L 18241 Jørgen Nakskov, Ullerslev.
L 18242 Maskinarbejder E. M. Ottesen, Nakskov.
L 18243 Fodermester Nordal Larsen, Nakskov.
L 18245 Landmand Poul Nielsen, Søndertoft.
L 18246 Erik Melhede, Nakskov.

Tilgaaet pr. 1. Maj 1938:

- L 110 Zone-Redningskorpset, Eskildstrup.
L 112 Samme.
L 119 Samme.
L 158 Samme.
L 168 Samme.
L 195 Samme.
L 793 Nakskov Kommune, Nakskov.

- L 815 Falcks Redningskorps, Naskov.
 - L 1131 Falcks Redningskorps, Nykøbing F.
 - L 2391 Saxkjøbing Kommune, Saxkjøbing.
 - L 2401 Zone-Redningskorpset, Slemminge.
 - L 3532 Zone-Redningskorpset, Eskildstrup.
 - L 3626 Samme.
 - L 3776 Samme.
 - L 3829 Samme.
 - L 3978 Samme.
-

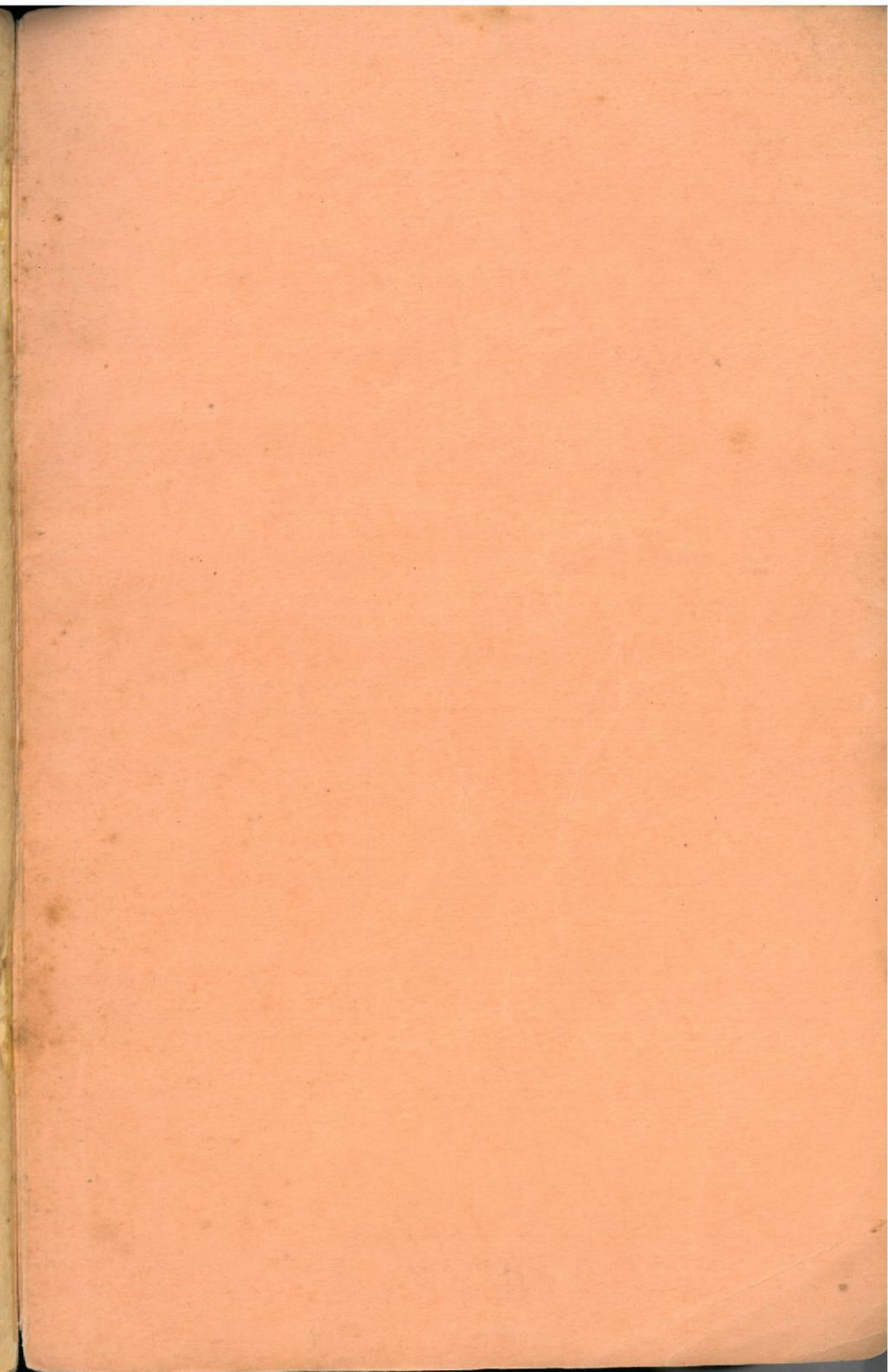

Automobilmøringens Grundlov



6
PARAGRAFER

- § 1 Olien maa yde den bedste Beskyttelse.
Det gør Gargoyle Mobiloil. Dens Oliefilm udelukkende metallisk
fleksion og yder Beskyttelse. Aar fremkomne Partikler erakket ind.
- § 2 Olien maa være øret i Dragen.
Gargoyle Mobiloil har ringe fortykningspræget. Olie
fordeler meget lidt. Udgifterne bliver mindre.
- § 3 Olien maa give mindst mulig Kul-Åffæring.
Gargoyle Mobiloil arbejder rent, saa Motoren fungerer
regelmæssigt. Udgifterne undgaaes.
- § 4 Olien maa give let Start.
Gargoyle Mobiloil er altid letflydende, naar der anvendes det
rette Maate i Henhold til Gargoyle-Tabellen. Giver derfor let
Start, Raaber Akkumulator og Startmotor og beskytter ogsaa den
Start.
- § 5 Olien maa være gennemaffineret.
Den rene Gargoyle Mobiloil. Derfor modstaar den Forvitring,
danner ikke Sæt, holder sig længe ren og forlænger dermed
Udskiftningsperioden.
- § 6 Olien maa kunne faas overalt.
Gargoyle Mobiloil faas hos alle de forende Benzinstationer,
og forhandlere over hele Verden. Derfor kan De altid
give Motoren Olie af samme gode Kvalitet.

Gargoyle Mobiloil er lige saa gammel som den første Bil — og saa ny som den sidste Model.

Gargoyle



Mobiloil

VACUUM OIL COMPANY A/S