

L. F. M. U.^s
HAANDBOG
for
MOTORKØRENDE



1934



Foretræk engelsk!

KØR MED ENGLANDS FINESTE OLIE

En gros:

The Arno Oil Company A/s • Kbhv. V.



Det gjensidige
Forsikringselskab

„DANMARK“

tegner

Brandforsikring
Automobilforsikring
og alle andre Forsikringer

Agenturer:

Nakskov

Sekretær H. Trentemøller

Nakskov · Telefon 365

Maribo

Fa. Jacob Lund

Maribo · Telefon 54 - 55

AUTOMOBILFORSIKRING bedst i „DANMARK“

C. Olsen

Maribo

Central-Hotellet

Det er det

første Indtryk

det kommer
an paa

Dermed er den halve Sejr vundet her i Livet!

Har De nogensinde smagt vore Frokostretter?

Frit Valg 75 Øre

Cabaret 2.50 à 3.00

1. Kl.s Køkken = Rimelige Priser
Udsøgte Vine = smaa Priser

Værelser: Dobb. 5.00—6.00

Enkelte 2.50—3.00

Central-Hotellet Maribo

C. Olsen, ny Vært

Fri Parkering paa Torvet uden for Hotellet. Benzin-Tank

III

L. M. F. U.s

Haandbog for Motorkørende

1934



V
VII

Udgivet af Lolland-Falsters Motorunion

Red.: H. H. Bay . Vesterbro 48 . Maribo

Tryk: A/S Lollands-Posten

IX

ASSURANCE-COMPAGNIET

BALTICA

AKTIESELSKAB

Aktiekapital 17 Mill. Kroner

BREDGADE 42

KØBENHAVN K.

Alt vedrørende

Automobilforsikring

ordnes af vore lokale Agenturer

FORLANG TILBUD

At eje en Ford
er en
dobbelt
Glæde



Der er for det første Glæden ved en Vogn, som aldrig lader Een i Stikken, som er saa lydlig overfor Eens Ønsker, som var den en levende Ting.

Og saa er der Glæden ved en Økonomi, som aldrig svigter. I Anskaffelse, i Vedligeholdelse og i Drift er Omkostningerne ved en **FORD** de mindst mulige. Det er altid god Økonomi at køre denne, hele Folkets Vogn.

Prøv en Ford Junior eller en Ford V-8 hos den nærmeste Ford Forhandler.

FORD MOTOR COMPANY A/S. — SYDHAVNEN KØBENHAVN

Indholdsfortegnelse.

Haandbogen :

Advarselstavler	Side LIV
Bekendtgørelser fra Justitm.	» XVII
Byafsnit :	
Maribo	» XXVII
Nakskov	» XXXI
Nykøbing	» XXXV
Nysted	» XXXIX
Rødby	» XXXXI
Saxkjøbing	» XXXXIV
Stubbekøbing	» XXXXVII
Frederiksberg-Parkeringspladser	» LI
Færdselslov-Uddrag	» XIII
Færdselsregulering	» LVII
Færgeplan	» VI
Gaabense-Færgen	» V
Kendingsbogstaver, danske	» LIII
» internationale	» LII
Københavns-Parkeringspladser	» XXXXIX

Fortsættes næste Side.



Motorkøretøjsforsikring.

Passagerforsikring.

Førerforsikring.

MARIBO. TELEFON 269.

Lolland-Falsters Motorforening	Side XVIII
Lygtetændingstider	» XXVI
Motorlov-Uddrag	» VII
Raad og Vink	» XIX
Redningsstationer:	



Zoneredningskorpset, se Omslagets 3. Side.
Redningskorpset og Ambulancer, se Byafsnittene.

Falck: Se Byafsnittene.

Sportsmotorklubben »Lolland«	Side XX
------------------------------------	---------

Nummerfortegnelse:

Lolland-Falsters Motorunion	Side 168
<u>Meddelelser ang. Supplementslister</u>	» 167
Motorkøretøjer, indregistreret under L.	» 1-163
Tilføjelser	» 163

FORSIKRINGSAKTIESELSKABET
NYE DANSKE AF 1864
STORMGADE NR. 2-4 · KØBENHAVN

●

BRAND · LIV · ANSVAR
ULYKKE · AUTOMOBIL
samt alle øvrige Forsikringsarter

●

Agenturer overalt

Inspektorat for Lolland-Falster:

Otto Petersen · Nykøbing F. · Telefon 583

Gaabense - Masned Sund

ved

A/S DAMPSKIBSSELSKABET „RØDBY HAVN“

Motorkørende!

Benyt

Privat-Motorfærgerne
„MASNEDSUND“ - „GAABENSE“

oftest · bedst

Forlang Fartplan

Ruten aabnet 1919

Telefon Vordingborg 239

Telefon Orehoved 7

Vinterfartplan

Sommerfartplan

Jan., Febr., Marts, April, Oktbr., Nov., Dec.

Maj, Juni, Juli, August, September

Fra Gaabense		Fra Masned Sund		Fra Gaabense		Fra Masned Sund	
* 600	1500	* 700	1600	600	1500	645	1600
700	1600	800	1700	630	1600	730	1700
800	1700	900	1800	730	1700	815	1800
900	1800	1000	1900	815	1800	900	1900
1000	1900	1100	2000	900	1900	1000	2000
1100	2000	1200	2100	1000	2000	1100	2100
1200	2100	1300	2200	1100	2100	1200	2200
1300	*2200	1400	*2300	1200	2200	1300	2300
1400		1500		1300	2300	1400	2400
				1400	*2445	1500	* 130

*) Kun Marts, April Oktbr.

Pinsemorgen Kl. $\left\{ \begin{array}{l} 4^{30} \\ 5^{00} \end{array} \right.$ Pinsemorgen Kl. $\left\{ \begin{array}{l} 5^{15} \\ 5^{45} \end{array} \right.$

Billetsalg ombord

*) Kun Søn- og Helligd. i Juni, Juli, Aug.

● Restauration paa Færgerne ●

Postadresse:

Færgeinspektør L. Sørensen, Vordingborg

Telefon Vordingborg 239

Svendborg-Vindeby Fartplan**15. Maj—30. Sept.****Telefon Troense 42**Fra Vindeby Kl. 6⁰⁰ 6²⁰ 6⁴⁰ osv til Kl. 19⁰⁰Fra Svendborg Kl. 6¹⁰ 6³⁰ 6⁵⁰ osv. til Kl. 18⁵⁰Derefter fra Vindeby Kl. 19³⁰ 20⁰⁰ 20⁵⁰ 21⁰⁰ 21³⁰ 22⁰⁰ 22³⁰ 22³⁵ 23⁰⁵ 23³⁵ 0¹⁵
og fra Svendborg Kl. 19¹⁵ 19⁴⁵ 20¹⁵ 20⁴⁵ 21¹⁵ 21⁴⁵ 22¹⁵ 22³⁰ 23⁰⁰ 23³⁰ 24⁰⁰I Forbindelse med **Rudkøbing-Vemmenæs Færge-**
rute**15. Maj—30. Septbr.****Telf. Rudkøbing 169**Fra Rudkøbing Kl. 6⁰⁵ 7¹⁰ 9⁰⁵* 10¹⁰ 12⁵⁰* 14¹⁰+ 15¹⁵* 17³⁰ 18⁵⁵* 20¹⁰ 21⁵⁰ 22⁴⁰*+Fra Vemmenæs Kl. 6³⁵ 8¹⁵ 9⁴⁰* 10⁵⁵ 13³⁵* 14⁴⁰+ 15⁵⁰* 18¹⁵ 19²⁵* 20⁴⁵ 22¹⁰ 23²⁵*+

+ Sejler kun Søn- og Helligdage. De med * betegnede Ruter har Tilslutning til Rutebilerne fra og til Svendborg Jernbanest.

Benyt altid**Hurtigruten til Fejø****Overfart ca. 12 Min.***Kragenæs—Fejø—Færgen er den naturlige og hurtigste Forbindelse mellem Lolland og Øerne*

Overfart 9 Gange i Sommersæsonen

5 Gange i Vintersæsonen i hv. Retn.

● **Anton Larsen**

Telefon Fejø 129

*Benyt***Haarbølle Færgen***Bedste Forbindelse imellem***Grønsund F. og Møn***Sejler paa Anfordring***LOLLAND—FYEN***eller***FYEN—LOLLAND****VIA LANGELAND ER DEN
NATURLIGE RUTE**

Uddrag af Lov om Motorkøretøjer af 14. April 1932

Ved Motorkøretøjer forstås i denne Lov Køretøjer, der bevæges ved Maskinkraft, og som færdes paa Vejene uden Benyttelse af Skinner.

Egenvægten for Motorkøretøjer og Paahængsvogne til Motorkøretøjer maa ikke overstige 4000 kg. Deres Vægt med Last maa ikke overstige 8000 kg, og Akseltrykket maa ikke overstige 6000 kg.

Ethvert Motorkøretøj skal være forsynet med et paalideligt Styreapparat, ved hvilket Køretøjet kan styres let og sikkert.

Enhver Motorvogn skal være forsynet med 2 Bremseapparater, der altid skal være og holdes saaledes indrettede, at der med hvert Apparat for sig kan foretages en tilstrækkelig virksom og hurtig Opbremsning af Vognen.

Motorcykler skal være forsynede med mindst et Bremseapparat, med hvilket der kan foretages en tilstrækkelig virksom og hurtig Opbremsning.

Ethvert Motorkøretøj skal være forsynet med et paalideligt virende og klart lydende Signalapparat.

Motorkøretøjer skal være forsynede med Lygter, som holdes tændte i den i Færdselsloven fastsatte Lygtetændingstid samt i tæt Taage.

Motorvogne skal have to Forlygter og en Baglygte. Forlygterne skal have samme Lysstyrke og ufarvet eller svagt gulligt Glas; de skal være anbragt i samme Højde foran paa Vognen, hver paa sin Side, og være i Stand til at belyse Vejbanen foran Køretøjet i tilstrækkelig Grad og skal være indstillet saaledes, at Lyskeglens blændende Kærnestraaler i 20 Meters Afstand paa jævn Vej ikke er hævet mere end 1 Meter over Vejbanen. Baglygten skal vise rødt Lys bagud samt belyse Vognens bageste Numerplade



Benzin & Smøreolier

anerkendt overalt paa Jorden, paa Havet og i Luften som det bedste og mest økonomiske

**AUTOOLIER . DIESELOLIER
TRACTOROLIER . KONSISTENSFEDT m. m.
BELYSNINGSPETROLEUM
MOTORPETROLEUM
BRÆNDELSOLIE**

Depoter og en gros Lagre for
Lolland-Falster:
Vestlolland:

Rich. Jørgensen,
Havnegade 5, Nakskov, Tlf. 606
Østlolland og Falster:
A. Gundersen,
Nykebing F., Tlf. 910.

tydeligt med hvidt Lys; den maa ikke kunne slukkes fra Førers Plads eller fra Vognens Indre, saa længe Vognens andre Lygter er tændt, og den maa ikke være anbragt saaledes, at den skjuler den bageste Numerplade.

Motorcykler skal have en enkelt Forlygte med ufarvet eller svagt gulligt Glas, der er i Stand til at belyse Vejbanen foran Køretøjet i tilstrækkelig Grad og er indstillet som angivet, samt en Baglygte, der skal vise rødt bagud og belyse Køretøjets bageste Numerplade tydeligt med hvidt Lys; Baglygten maa ikke kunne slukkes fra Førerens eller eventuelt Passagerens Plads, saa længe Forlygten er tændt, og den maa ikke være anbragt saaledes, at den skjuler den bageste Numerplade eller under Kørseilen dækkes af Bagage, Overtøj eller lignende.

C. Schmidt

Maskin- og mekanisk Værksted

Engboulevarden 9

::

Nykøbing F.

Telefon 188

Cylinderudslibning

af Automobil- og Tractorcylindre.

Isætning af Cylinderforinger.

Levering af komplette Stempler.

Afslibning af Krumtappe. Støbning af Lejepander.

Lager af Kugle- og Timkenlejer, Stempler og Stempelringe, raa og færdige Ventiler.

Motorcykler med Sidevogn skal desuden have en fremadrettet, klart lysende Lygte med ufarvet Glas anbragt paa den fra Cyklen vendende Side af Sidevognen, og Motorcykler med Paahængsvogn en lignende Lygte anbragt paa Paahængsvognens venstre Side. Naar der køres med Paahængsvogn eller Sidevogn, skal der være anbragt Baglygte eller et af Justitsministeriet godkendt, bagfra synligt Refleksglas (»Katteøje«) bag paa Paahængsvognen eller Sidevognen.

Ejeren (Brugeren) er ansvarlig for, at Køretøjet er i lovlig Tilstand, navnlig at Styreapparatet og Bremserne virker sikkert og kraftigt, og at Signalapparatet og Paaskrifterne er i Orden.

Ejeren (Brugeren) og Føreren maa ikke overlade Føringen af et Motorkøretøj til en Person, der ikke er i Besiddelse af et til det paagældende Køretøj gyldigt Førerbevis.

Et Motorkøretøj maa ikke føres eller forsøges ført af nogen, der paa Grund af Nydelse af Spiritus ikke er i Stand til at gøre det paa betryggende Maade. Er der Grund til at antage, at en Person har overtraadt denne Bestemmelse, kan Politiet fremstille ham for en Læge til Undersøgelse. Justitsministeren kan give nærmere Regler om Lægeundersøgelsen. Det er forbudt at overlade Føringen af et Motorkøretøj til en Person, der er paavirket af Spiritus som foran nævnt.

Et Motorkøretøj maa ikke føres eller forsøges ført af nogen, der paa Grund af Overanstrengelse, Mangel paa Søvn, forudgaaende Nydelse af Spiritus eller af hidsende eller bedøvende Midler eller af lignende Aarsager befinder sig i en saadan Træthed eller Sløvhedstilstand, at han er ude af Stand til at føre Motorkøretøj paa betryggende Maade. At en Person i en saadan Tilstand med Motorkøretøjet har befordret Personer i erhvervsmæssigt Øjemed, betragtes som en skærpende Omstændighed. Har paagældendes Arbejdsgiver Medansvar for, at han har ført Motorkøretøj i saadan Tilstand, straffes tillige Arbejdsgiveren.

RISOM & NIELSEN

Tapeter, Ruslegardiner, Gardinstænger, Malerverer

SPECIALITET:

„PERFECTO“ GULVFERNIS

TORVET 5 – NYKØBING F.
TELEFON 46

Førerens skal stedse være opmærksom paa, at alle Apparater, særlig Styre-, Bremse- og Signalapparaterne, er i foreskreven Stand og virker godt.

Kørehastigheden afpasses efter Færdsels- og Vejforhold samt Motorkøretøjets Beskaffenhed, men maa i øvrigt aldrig overstige:

15 km i Timen for Traktorer og andre Motorvogne med massive Gummiringe, for Traktorer, der kører med Paahængsvogn, naar denne er forsynet med massive Gummiringe, og for Kørsel med havarede Motorvogne og Motorvogne, der slæber et andet Motorkøretøj.

25 km i Timen for Traktorer, der kører med Paahængsvogn, naar begge Vogne er forsynet med Luftgummiringe.

30 km i Timen for Vare- og Lastmotorvogne, der er forsynede med Luftgummiringe, og hvis Vægt med fuld Last overstiger 4000 kg, samt for Traktorer, der er forsynede med Luftgummiringe, og som kører uden Paahængsvogn,

40 km i Timen for alle Personmotorvogne, der er forsynede med Luftgummiringe, og som er indrettede til at befordre flere end 7 Personer, Førerens iberegnet, samt for Vare- og Lastmotorvogne, der er forsynede med Luftgummiringe, og hvis Vægt med fuld Last ikke overstiger 4000 kg,

50 km i Timen for Vare- og Lastmotorvogne, der er forsynede med Luftgummiringe, og hvis Vægt med fuld Last ikke overstiger 3000 kg.

60 km i Timen for Personmotorvogne, der er forsynede med Luftgummiringe, og som ikke er indrettede til at befordre flere end 7 Personer, Føreren iberegnet, samt for Motorcykler.

Motorkørsel i København, Frederiksberg, Købstæder, Flækker, Handelspladser, Landsbyer, Pladser med bymæssig Bebyggelse og paa Biveje maa ikke — uanset de foran anførte Hastighedsbestemmelser — foregaa med større Hastighed end 40 km i Timen.

Samtlige i denne Paragraf nævnte Hastigheder er Maksimalhastigheder og er derfor kun tilladt, hvor Vejbanen er fri, Terrænet fremetter er overskueligt, og den fra Sideveje kommende Færdsel i Tide kan iagttages. I Lygtetændingstiden maa der ikke køres hurtigere, end Vejbelysningen, derunder ogsaa Lyset fra Køretøjets egne Lygter, tillader. I alle Tilfælde skal Hastigheden nedsættes saa meget, som behørigt Hensyn til Færdselsforholdene gør det paakrævet, og Forbikørsel bagfra maa kun finde Sted, naar Vejbanen er fri. Hvis Belastningen er af særlig omfangsrig Art, skal der tages Hensyn hertil ved at nedsætte Farten i Forhold til de Ulemper og Vanskeligheder, en saadan kan medføre for Færdselen.

Gaabense-Færgens Restauration & Gaabense Strandpavillon

anbefales de Herr. Bilister, de bedste Været, de mindste Priser

SIDENIUS HANSEN

Føreren skal, naar der kan være Fare for Sammenstød eller Paakørsel, i Tide give tydeligt Signal. Brug af Signal fritager ikke Føreren for iagttagelse af den særlige Forsigtighed. Brug af Signalapparatet skal straks ophøre, naar Heste bliver sky derved.

Unyttig og hensynsløs Benyttelse af Signalapparater er forbudt.

Indhenter eller møder et Motorkøretøj kørende, ridende eller andre vejfarende, skal Signalapparatet til Advarsel for disse benyttes i Tide og Køretøjet holdes forsvarligt til Gadens eller Vejens henholdsvis venstre eller højre Side. Giver den kørende eller ridende Tegn til Føreren, eller Hesten eller Hestene viser Tegn til Ængstelse, skal Føreren holde Køretøjet tilbage eller standse for at afvente, om der træffes Forsigtighedsforholdsregler, f. Eks. ved Afstigning eller Kørsel ud til Siden. Foretages intet saadant, er Føreren berettiget til at køre videre. Under selve Forbikørselen skal der udvises særlig Forsigtighed. Om fornødent skal Motorkøretøjets Fører hjælpe til med at føre Hesten eller Hestene forbi Køretøjet.

I Snekastninger og paa Vejstrækninger, der er af saadan Beskaffenhed, at Omkørsel ikke uden Fare kan ske, er Motorvogne, naar de møder Hestekøretøjer, forpligtede til at køre saa langt tilbage, at Omkørsel kan finde Sted.

Føreren er pligtig i Tide at vige for bagfra kommende Køretøjer. Føreren er ansvarlig for, at Køretøjet ikke afgiver tæt Røg eller forvolder ufornoden Støj til Ulempe for forbipasserende eller ombørende, samt for, at Damp og ilde Lugt ikke udvikles i højere Grad end fornødent. Udstrømning af Damp maa ikke finde Sted, naar det befygtes, at Heste derved vil blive bange eller anden Forstyrrelse foraarsages. Fri Udblæsning er forbudt.

Et Motorkøretøj maa ingen Sinde belastes med større Vægt, end det ved Indregistreringen er godkendt til at bære.

Saafernt et Motorkøretøj forvolder Skade ved Paakørsel, Sammenstød, Væltning eller andre lignende Kørselsuheld eller ved en i Motor eller Beholdere opstaaet Eksplosion eller Brand, er den for Motorkøretøjet ansvarlige forpligtet til at erstatte Skaden, med mindre det enten oplyses, at den skadelidende forsættelig har hidført Skaden, eller det fremgaar af Omstændighederne, at denne ikke kunde være afværget ved den Agtpaaagivenhed og Omhu, der udkræves ved Benyttelsen af Motorkøretøjer saavel i Henseende til Driften som i Henseende til Materiellet. Oplyses det, at den skadelidende ved Uagtsomhed har hidført eller medvirket til Skaden, kan Erstatningen dog nedsættes eller endog helt bortfalde. Efter de samme Regler er den for Motorkøretøjet ansvarlige forpligtet til at erstatte Skade, der bevirkes ved, at vejfarendes Heste bliver sky for Motorkøretøjet, saafremt det maa antages, at Skaden ikke staar i Forbindelse med nogen særlig Skyhed hos Hestene.

H. M Ø R K
ØSTERGADE = RØDBY

AUTOREPARATIONER
SMØRESTATION MED MODERNE TRYKLUFTANLÆB
BENZIN . OLIE . VOGNVASK

Skade paa Personer eller Gods, der befordres med Motorkøretøjet, omfattes kun af Bestemmelserne, naar Befordringen sker for Betaling.

For anden Skade forvoldt ved Kørsel med Motorkøretøjer er den for Motorkøretøjet ansvarligt forpligtet til at yde Erstatning, hvor dette følger af Lovgivningens almindelige Regler.

Den til Erstatningen berettigede kan for Erstatningen med paaløbende Omkostninger holde sig til Motorkøretøjet, saafremt Erstatningsansvar paahviler den, som ejede Køretøjet, da Skaden indtraf, eller den, der da var retmæssig Bruger deraf. Denne Hæftelse gaar forud for anden paa Køretøjet hvilende Gæld, men efter den i Loven om Afgift af Motorkøretøjer omhandlede Afgift.

Enhver Ejer af et Motorkøretøj skal i et af Staten anerkendt Ansvarsforsikringsselskab tegne og holde i Kraft en Forsikring for Motorecykler stor 15,000 Kr., for Motorvogne stor 30,000 Kr. til hel eller delvis Dækning af ethvert Erstatningskrav som i Medfør af ovenst. kan gøres gældende mod den, der er ansvarlig for Køretøjet, da Skaden indtraf.

Forsikringsselskabet har Regres mod Forsikringstageren, saafremt denne ved Forsæt eller grov Uagtsomhed har forvoldt Skaden. For Regreskravet hæfter Motorkøretøjet efter Reglerne i ovenst., og at den i bemeldte Paragraf omhandlede Hæftelse gaar forud.

De nævnte Regreskrav er det forbudt at dække ved Forsikring.

BSA

DEN IDEELLE MOTORCYKLE

i hvilken engelsk Industris fortræffelige Egenskaber er forenet

DRIFTSIKKER ØKONOMISK SOLID

Maskinen, der gennem mange Aar har haft det største Salg i Danmark

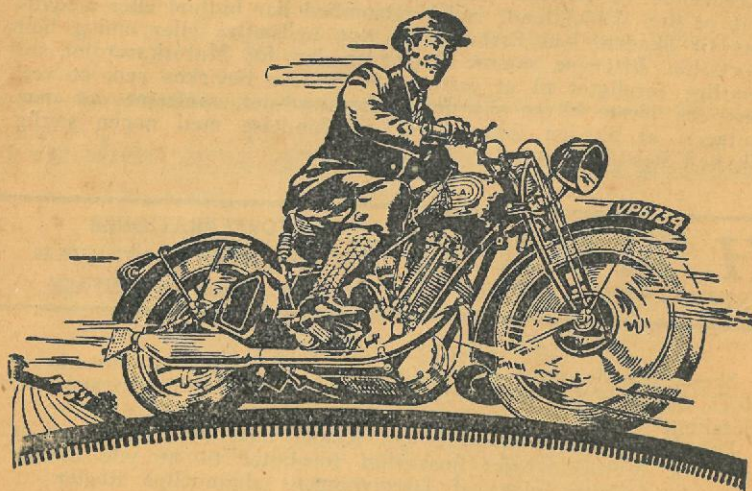

PRØV DEN KØB DEN BLIV TILFREDS

Demonstreres uden Købetvang
af vore aut. Forhandlere



Sofus Olsen

Brogade
Nykøbing Tlf. 423

A. V. Rasmussen

„Centrum“
Maribo - Telefon 289



Bdr. Rasmussens Eftfl.

Mogens Larsen
Nakskov - Telefon 480

Har en Fører af et Motorkøretøj paa Grund af Nydelse af Spiritus ikke været i Stand til at føre Køretøjet paa betryggende Maade, skal Retten til at være eller, saafremt han ikke var berettiget til at føre Motorkøretøj, Retten til at blive Fører frakendes ham, enten for et bestemt Tidsrum, dog ikke under 6 Maaneder, eller for bestandig; under særlig formildende Omstændigheder kan Frakendelse undlades, saafremt paagældende ikke tidligere ved Dom er fundet skyldig i lignende Forhold eller overhovedet i grovere Overtrædelse af de ham som Fører paahvilende Forpligtelser. Saadan Frakendelse af Retten til at være eller blive Fører kan ogsaa ske, naar tiltalte har ført Motorkøretøj paa særlig uforvarlig Maade, eller naar det i øvrigt efter Beskaffenheden af den paagældende Forseelse og under Hensyn til, hvad der i øvrigt foreligger oplyst om tiltaltes Forhold som Fører af Motorkøretøj, findes betænkeligt af Hensyn til Færdselssikkerheden, at han fører Motorkøretøj.

STRANDHOTELLET

S. ROLFSEN • Telf. Rødby-Havn 14

Sal til Afbenyttelse
hele Aaret. Madkurve
kan medbringes. Gratis
Parkering :: :: :: :: ::

Uddrag af Færdselsloven af 14/4 1932.

Ved »Lygtetændingstiden« forstaaes i denne Lov Tiden fra ½ Time efter Solens Nedgang til ½ Time før dens Opgang.

Paa Gader, Veje og Pladser er enhver pligtig at udvise Agtpaagivenhed og optræde hensynsfuldt overfor andre samt uførtøvet af efterkomme de Anvisninger, der ved Ord, Tegn eller Opslag gives af Politiet.

Anbringelse af Tavler (Færdselstavler) eller andre Indretninger til Begrænsning eller Regulering af Færdselen maa kun ske ved eller med Samtykke af Politiet. Justitsministeren kan træffe nærmere Bestemmelse om de nævnte Tavlere og Indretningers Beskaffenhed og Udseende. Færdselstavler, der indeholder et Paabud eller Forbud, forsynes med Politiets Stempel eller med Paa-skrift »Politiet«.

Det er forbudt at flytte, borttage, forvanske, tilsmudse eller beskadige lovligt anbragte Færdselstavler.

Kørende skal holde sig i Kørebanens højre Halvdel, bortset fra Forbikørsel bagfra og Tilkørsel til Ejendom. Paa Gader og Veje med ensrettet Færdsel er det tilladt at benytte venstre Side af Gaden eller Vejen, dog kun i det Omfang, hvori Færdselsforholdene kræver det. I bymæssig Trafik skal Køretøjer med langsommere Fart holde saa langt til højre som muligt for at give Plads for hurtigere kørende.

Hvor der ikke findes særskilte Cykle- eller Gangstier, skal Motorkøretøjer og Hestekøretøjer, naar Pladsforholdene tillader det, overlade cyklende og gaende den yderste farbare Meter af Færdselsbanen.

Kørende skal udvise særlig Forsigtighed ved Kørsel fra en Gade eller Vej ind i eller over en anden, ved Forandring af Færdselsretning, ved Kørsel over Jernbanelinier, Gade- eller Vejkryds og

Fodgængerfelter, forbi Sideveje, gennem Porte og over smalle Broer, ved Kørsel forbi Sporvogne, som holder, eller som er i Færd med at s'andse ved et Stoppested for at lade Passagerer stige ud og ind, ved Ind- og Udkørsel til og fra Ejendomme og Grundstykker og i det hele paa Steder, hvor Kørebanen foran ikke tilstrækkelig kan overses, samt paa Steder, hvor der er større Færdsel, hvor Kørebanen er fedtet eller glat, eller hvor der foretages Vejarbejder. Endvidere skal særlig Forsigtighed udvises, naar et holdende Køretøj ved Igangsætning foretager et Udsving.

Vendinge skal ske til Venstre. Vending og Baglænskørsel maa kun ske, naar det ikke er til Ulempe for den øvrige Færdsel, og Naar kørende møder hinanden, skal de begge holde saa langt til højre, at der er rigelig Plads mellem Køretøjerne.

Forbikørsel bagfra skal ske til venstre og maa kun finde Sted, naar det kan ses, at Vejbanen er fri, saaledes bl. a. ikke i uoverskuelige Kurver eller ved uoverskuelige Bakketoppe. Den, der kører forrest, skal, naar han varscoes af den bagfra kommende eller paa anden Maade bliver opmærksom paa denne, straks holde til højre, saaledes at Forbifarten kan ske med rigelig Plads mellem Køretøjerne. Efter Forbikørselen maa den forbikørende ikke dreje

Harald Madsen

Rødby : Hjørnet af Ringsebøllevej og Stationsvej : Telefon 51

REPARATION — LADESTATION — BENZIN
OLIE — GUMMI

Automobilforretning

til højre, før han er naaet saa langt frem foran det andet Køretøj, at dette ikke udsættes for Fare. Forbikørsel bagfra er forbudt, hvor Gader eller Veje krydser hinanden eller udmunder i hinanden. Medfører Forbikørsel, at den forbikørende kommer over i venstre Halvdel af Kørebanen, skal han udvise særlig Forsigtighed.

Kørsel bagfra udenom en kørende eller holdende Sporvogn skal foregaa til højre, saafremt der paa denne Side af Sporvognen er en Kørebane, som er tilstrækkelig bred til Forbikørsel.

For at undgaa Sammenstød mellem kørende, der færdes saaledes, at deres Veje skærer hinanden, har den, som har den anden paa sin højre Side, Vigepligt. Denne Bestemmelse fritager ikke den fra højre kommende for at vise Forsigtighed. Navnlig skal Forfærdet Gade eller Vej, og Hastigheden skal, saafremt der ikke er fri Udsigt til begge Sider, nedsættes saa meget, at Standsning om fornødent kan ske, inden Køretøjet naar ind paa den Ejdendom eller Grundstykke, har Vigepligt i Forhold til Færdselen fra begge Sider.

Brandvæsenets og Politiets Udryknings- og Ambulancevogne har Forkørselsret, naar de under Kørselen tilkendegiver sig ved Anvendelse af særligt af Justitsministeren fastsat Signal, og andre vejfarende skal da altid give dem fri Bane. Det samme gælder

Syge-, Ambulance- og Redningsvogne, der af Justitsministeren har faaet Tilladelse til at anvende saadant Signal. Endvidere har Sporvogne Forkørselsret.

Kørende, der drejer ind paa en anden Gade eller Vej, skal, naar de svinger til højre, køre i lille Bue, og naar de svinger til venstre, i stor Bue.

Kørende, der standser eller skifter Færdselsretning, skal forud give Tegn herom til Underretning for andre vejfarende. Forinden Færdselsretning skiftes, skal vedkommende saa vidt muligt overtøyd sig om, at dette kan ske uden Fare for den øvrige Færdsel. Tegnet skal være tydeligt og gives i god Tid i Forvejen samt vedvare, indtil Standsningen er sket eller Svingningen begyndt. For saa vidt Standsning angaar, kan Tegngivningen ske ved, at en Arm rækkes i Vejret, og for saa vidt angaar Ændring af Færdselsretning ved, at en Arm rækkes ud til den Side, til hvilken der skal svinges. Armen skal kunne ses indtil Albuen saavel af vejfarende foran som af vejfarende bagved Køretøjet. Tegngivning ved Pisk alene er ikke fyldestgørende. Naar et holdende Køretøj ved Igangsætning fortager et Udsving, skal der gives Tegn som for Ændring af Færdselsretning.

For Motorkøretøjer kan Justitsministeren fastsætte særlige Regler om Tegngivningen.

PARK HOTEL

BANDHOLM - TLF. 57

Aage Kirkegård.

Sal og Lokaler til gratis Afbenyttelse.

1. Kl.s Køkken . Rimelige Priser

Fri Parkering og Garager.

Ved Kørsel forbi Ligtog, Skolebørn i Trop og andre sluttede Optog, der færdes paa eller over Kørebanen, skal der udvises tilbørlig Hensynsfuldhed.

Kørende skal i daarligt Føre udvise saadant Hensyn, at de i videst muligt Omfang undgaar at tilstænke andre vejfarende eller Husfacader.

Under Kørsel med Genstande, der rager ud over Vognens Bagende, skal der udvises særlig Forsigtighed; navnlig maa det paa ses, at Genstandene ikke ved Drejning af Køretøjet forulemper andre vejfarende. Rager Genstandene mere end en Armlængde ud over Køretøjet, og er de ikke tydeligt synlige for bagfra kommende, skal deres yderste Ende være tydeligt afmærket, f. Eks. med en Halmvisk eller et hvidt Klæde.

Al Kap- og Væddekørsel er forbudt. Dog kan Cyklevæddeløb finde Sted med Politiets Tilladelse. Denne skal bl. a. betinges af, at der ikke køres paa Cyklesti, og at Start og Opløb foregaar uden Ulempe for den øvrige Færdsel.

I Tilfælde af Paakørsel eller andet Færdselsuheld, der kan sættes i Forbindelse med Køretøjets Benyttelse, skal paagældende straks standse og om fornødent efter bedste Evne hjælpe de vedkommende uden Hensyn til, om han har Skyld i det skete. Han skal desuden paa Forlangende opgive Navn og Bopæl, ligesom andre af Uheldet berørte overfor ham har samme Pligt. Gaar Færdselsuheldet ud over Personer, Køretøjer, Heste, Kreaturer eller Hunde, og er der ingen Personer, som er i Stand til at affordre den paagældende Navn og Bopæl, skal han inden 12 Timer gøre Anmeldelse til Politiet om Uheldet.

I Lygtetændingstiden skal alle Hestekøretøjer samt saadanne ved Maskinkraft drevne Køretøjer, som ikke benytter Skinner, og som ikke omfattes af Lov om Motorkøretøjer, under Færdsel paa Gade, Vej eller Plads være forsynet med:

2 klart lysende Lygter, anbragt een paa hver Side af Køretøjet i samme Højde og saaledes, at Føreren kan se, om de brænder. Lygterne, der ikke maa være stærkt blændende, skal vise hvidt Lys, der er synligt paa Afstand saavel forfra som fra Siden. De maa ikke vise hvidt Lys bagud.

En klart lysende Baglygte med rødt Lys, som er anbragt i Køretøjets venstre Halvdel eller midt paa og er synlig paa Afstand bagfra, medmindre de nævnte Lygter viser rødt Lys bagud. Er flere Køretøjer koblet sammen, skal rød Baglygte være anbragt paa det bageste Køretøj.

Naar et Køretøj standser af andre Grunde end tilfældigt Ophold i Færdselen, skal det stilles saa nær ved Gadens eller Vejens Yderkant, som det er muligt uden Ulempe for den gaaende Færdsel.

Køretøjer maa ikke holde stille paa Steder, hvor to eller flere Færdselslinier skærer hinanden, eller hvor de spærrer for Færdselen eller er til væsentlig Ulempe for den, saaledes ikke i Vejsving og som Regel ikke ved Sporvognsstoppesteder og ej heller saa nær ved Hjørner, at de er til Ulempe for Kørselen omkring disse.

Prins Valdemar

Guldborg L.

Telefon 4

Herlig Badestrand
Stor Veranda mod Sundet
Stor Sal med Radio - Have
Madkurve kan medbringes
Fri Parkering

Naar et Køretøj holder paa den ene Side af Kørebanen, maa et andet Køretøj ikke standse paa den modsatte Side, medmindre der er saa megen Plads, at en Vogn uden Vanskelighed kan passere imellem dem.

Udenfor Parkeringspladser maa Køretøjer kun henstilles ganske kort Tid paa Gade, Vej eller Plads, medmindre det er udelukket, at det kan være til Ulempe for Færdselen paa det paagældende Sted. Politiet kan helt forbyde Henstilling af Køretøjer paa bestemte Steder.

Køretøjer, der er i Brug til Vejarbejde, maa kun henstilles paa eller i Nærheden af det Sted, hvor de er i Brug, for saa vidt det er forbundet med væsentligt Besvær at fjerne dem.

Køretøjer og andre henstillede eller henlagte Genstande skal i Lygtetændingstiden være tydeligt afmærket med klart lysende Lygter med ufarvet Glas, der er anbragt i et saadant Antal og paa en saadan Maade, at Genstandens Omrids angives. For Køretøjer er det tilstrækkeligt, at de i nærværende Lov og i Lovgivningen om Motorkøretøjer foreskrevne Lygter er tændte. Er et Køretøj paa anden Maade tilstrækkeligt belyst, er det dog fritaget for Afmærkning med Lygter.

Det er forbudt at krybe op eller klynge sig til Køretøjer under Kørselen eller til saadanne at fastgøre Trækvogne eller Slæder.

Uddrag af Justitsm. Bekendtg. af 30. Juni 1932

Motorkøretøjers *Forlygter* skal være indrettede saaledes, at ingen Del af Lyskeglens blændende Kærnestraaler i 20 m's Afstand paa jævn Vej er hævet mere end 1 m over Vejbanen. Forsaa- vidt Forlygterne sidder lavere end 1 m over Jorden, maa Kærne- straalerne ikke hæve sig over Lygtehøjden, maalt til Lygtens Centrum.

Lysanlægget skal være indrettet saaledes, at Lygterne kan holdes tændte, hvad enten Motoren er i Gang eller ikke. Naar Motorkøretøjer henstilles paa Gade, Vej eller Plads, hvor de efter Færdselslovens § 31, Stk. 5, skal være afmærket med Lygter, skal Lygternes Lysstyrke nedsættes eller særlige Parkeringslygter tændes. Det, samme gælder, naar der holdes stille foran Jernbane- overskæringer.

Baglygten skal være anbragt saaledes, at saavel Bogstav som Numer er klart belyst. Paa Motorvogne og Paahængsvogne til Motorvogne skal den Baglygte, der belyser Numerpladen, være anbragt paa Vognens Midte eller paa dens venstre Halvdel.

Enhver her i Landet indregistreret Motorvogn samt Motorvogne, der kører med danske Prøveskilte, skal være forsynede med to Retningsvisere samt et Stopsignal til Brug ved den i Færdselslovens § 13 foreskrevne Tegngivning. Undtaget herfra er dog Chassier uden paabygget Karosseri under Egentransport samt nye Køretøjer, der transporteres fra Skib eller Bane til Forretningslokale eller omvendt.

Der maa ikke paa Motorkøretøjer være anbragt Kølerfigurer, som paa Grund af deres spidse Form i Tilfælde af Paakørsel frembyder særlig Fare for den paakørte.

Tabes en Numerplade, eller bliver den ubrugbar, maa dette straks anmeldes for den Politimyndighed, der har udleveret den.

Tabes eller ødelægges en Numerplade paa Rejse udenfor Hjemstedet, skal Anmeldelse finde Sted til den nærmeste Politimyndighed.

Vare- og Lastmotorkøretøjer skal være forsynede med Paaskrift eller Skilt anbragt paa hver Side paa et under Kørselen synligt Sted, og som tydeligt viser Køretøjets Egenvægt, største tilladte Belastning og Hastighed.

Intet Motorkøretøj maa udlejes uden Fører til Personbefordring, forinden det efter Anmeldelse til Politiet og Fremstilling for vedkommende motorsagkyndige er godkendt til saadan Brug.

En uden Fører lejet Motorvogn til Personbefordring maa kun føres af Personer, der

- 1) selv er Ejer af en Motorvogn eller som Chauffør til Stedighed fører Motorkøretøj eller
- 2) er fyldt 21 Aar og enten har aflagt Førerprøve indenfor de sidste 3 Maaneder efter Førerbevisets Erhvervelse jævnlig og senest indenfor de sidste 5 Maaneder har ført Motorvogn.

S Ø L L E S T E D
GÆSTGIVERGAARD

JACOBI JACOBSEN 11 TELEFON 13

Nymonterede 1. Kl.s Værelser.
1. Kl.s Kokken — Ekstra god Kaffe.

Stor gratis Parkeringsplads.

Stor Have.

Sal og Lokaler til fri Afbenyttelse.

Lolland-Falsters Motorforening



Enhver Motorkører paa Lolland-Falster bør være Medlem af Lolland-Falsters Motorforening. Hvorfor bør jeg være Medlem?

Fordi:

L. F. M. varetager sine Medlemmers Interesser overfor private og offentlige Myndigheder.

L. F. M. yder sine Medlemmer juridisk Assistance ved principielle Retssager.

L. F. M. udsteder Toldpassérsedler til alle Lande.

L. F. M. skaffer sine Medlemmer Rabat paa følgende Overfarter:

25 pCt. Middelfart—Snoghøj. Svendborg—Strynø. Fredericia—Strib. Rudkøbing—Strynø. Nakskov—Spodsbjerg. Marstal—Strynø. Rudkøbing—Svendborg. Rudkøbing—Marstal. Lohals—Korsør. (F. Eks. Tur—Retur Nakskov—Svendborg tjener Medl. 6 Kr. 50 Øre).

20 pCt. Lohals—Lundeborg.

10 pCt. Kragenæs—Fejø. Assens—Aarøund.

L. F. M. staar i Forbund med Kgl. Dansk Automobilklub.

L. F. M.s Medlemmer faar gratis F. F. M. U.s Automobilm-Haandbog.

*Nye Medlemmer faar gratis udleveret Klubbens Frakke-
emblem. Kølereblem à 10 Kr, Kontingent 3 Kr. om Aaret.*

*Som De ser, samme Fordele som de store Foreninger, og
Kontingentet er **kun 3 Kr. om Aaret.***

Automobilist! Støt Motorsagen, indmeld Dem i L. F. M. hellere i Dag end i Morgen.

Det er dog kun 3 Kroner i Kontingent.

Indmeldelser sker til Bestyrelsen, se Nummerfortegnelsen Side 168.

Stands altid ved



Rønnede Kro.

Raad og Vink.

Parker aldrig Deres Vogn umiddelbart ved Gade- eller Vejkryds, det virker til Gene for den øvrige Færdsel og er forbudt.

Forlad aldrig Deres Vogn uden at tage Tændingsnøglen med.

Overhal aldrig en Vogn paa en Bakke eller ved Gade- og Vejkryds.

Ved Punktering eller Eksplosion af et Dæk undgaa Opbrem-ning, det bevirker i de fleste Tilfælde Ulykke.

Nedblænd aldrig Deres Lygter for modgaaende Trafik, De bli- ver selv blændet, hvorved farlig Situation kan opstaa, men hold Deres Lygter i Orden efter Lovens Forskrifter.

Vig altid til Side for et bagfra kommende Køretøj.

Ved Møde med et andet Køretøj hold saa langt ud til højre som muligt.

Husk altid, at »Forkørselsret« ikke er »Paakørselsret«.

Sportsmotorklubben »Lolland«



Som Medlem optages Motorcyklister, der er hjemme-
hørende paa Lolland, Aarskontingent er Kr. 4.00. Ingen
Indskud.

S. M. L. arrangerer i Sommerhalvaaret forskellige Løb,
Sportsforanstaltninger og Udflugter. I Vinterhalvaaret Fester
og Sammenkomster.

S. M. L. staar som Medlem af L. F. M. U. i Forbund
med D. M. U. og derigennem med Kgl. Dansk Automobil-
klub.

S. M. L.s Medlemmer faar Rabat ved de fleste private
Færgeselskaber i hele Landet, f. Eks. Nakskov—Spodsbjerg
25 pCt.

S. M. L. udsteder gratis Passérseddel til Udlandet.

S. M. L. yder i det hele, gennem sit Forbunds-
kab med D. M. U., sine Medlemmer de samme Fordele som de store
Landssammenslutninger, men til et langt billigere Kontingent.

Enhver Motorcyklist bør være Medlem af en Motor-
organisation, for derigennem at medvirke til Motorsagens
Fremme. **Stedet, hvor den lollandske Motorcyklist
hører hjemme, er S. M. L.**

Nye Medlemmer, der modtager Haandbogen gratis,
optages ved Henvendelse til et af Bestyrelsens Medlemmer.

Se Nummerfortegnelsen Side 168.

Chr. Truelсен . Adelgade 51 . Nysted . Telf. 174

Autoreparation . Benzin . Olie . Gummi

• Ladestation . Vognvask . Aaben Dag og Nat

Udvis Forsigtighed ved Udkørsel fra Porte o. l., samt fra Sidegade eller Sidevej ud paa Hovedfærdselsaare.

Kør altid forsigtig ved Sporvognsstoppsteder samt forbi Skoler, Processioner o. l.

Husk at unødigt Brug af Signalthorn og fri Udblæsning er forbudt.

Undgaa i fedtet Føre for kraftig Opbremssning, og undgaa at tilstænke andre Veffarende.

Husk altid at have Deres Førerbevis hos Dem.

Husk altid ved indtræffende Ulykkestilfælde at sikre Dem alle nødvendige Oplysninger og eventuelle Vidners Navn og Adresse, det vil letteliggøre eventuelle Søgmaals Behandling ved Retten.

Tag altid, naar De færdes med Motorkøretøj, det samme Hensyn til andre Veffarende, ogsaa Fodgængere og Cyklist, som De ønsker, der skal tages til Dem selv.

MOTOREN OG DENS BEHANDLING

Inden Vognen startes efterser man, om der er Vand paa Køleren (husk om Vinteren at tappe Vandet af Køleren, hvis der ikke køres med frostfri Kølervædske), Olie paa Motoren og Benzin i Tanken. Naar dette er i Orden, er Motoren klar til Start, dog er det formaalstjenligt, særlig i den kolde Tid, først at tørne Motoren, d. v. s. at man med Haandsvinget drejer Motoren nogle

Paa mine velindrettede og moderne Værksteder med nyeste Maskiner og Special-Værktøjer har De den største Garanti for hurtigste og bedste Betjening og til billigste Priser.

ALLE Vognmærker reparerer.

H. S. Hansen = Nakskov

Svingelsvej 17 — Telefon 284

Benzin = Gummi = Olie = Kranvogn forefindes



Autoriseret FORD & CHEVROLET Reparationsværksted

H. Hansen . Mekaniker . Holeby . Telf. 64

Reparationer af enhver Art udføres

Shell Tank

Olie og Benzin

Gange rundt før Tændingen sættes til. Naar dette er besørget sættes Tændingen til, og ved et Traad paa Startpedalen sættes Motoren i Gang, og Vognen er klar til at køre, først løsnes Haandbremsen, en Forglemmelse heraf vil bevirke, at Motoren gaar i Staa, og selv om man, ved at give mere »Gas«, kan faa Vognen i Gang, ødelægges man paa den Maade sine Bremsebelægninger og stromler.

Hvis der er Vanskeligheder ved Start af Vognen, kan dette have mange Aarsager, men enten ligger Fejlen ved Benzintilførslen eller i det elektriske System, hvilket maa undersøges, i første Tilfælde kan Fejlen ligge enten i Karburatoren, Vacuumtanken eller, hvor en saadan ikke findes, i Benzinpumpen, eventuelt i Benzinrøret, i andet Tilfælde kan Fejlen ligge i daarlige Kontakter i Fordeleleren, Induktionsrullen kan være brændt igennem eller Akkumulatoren kan være saa meget afladet, at der ikke er Strøm nok til Starten.

Hvis Vognen arbejder og gaar daarligt, kan ogsaa Aarsagen her være forskellige, f. Eks. utætte Ventiler eller Stempelringe, Utætheder ved Flanger paa Forgreningsrør og Karburator, defekte Tændrør, svag Spole, daarlige Kontakter eller forkert Indstilling af Tændingen.

Auto- og Tractorkølere

fremstilles til alle Fabrikater.

Reparationer udføres samvittighedsfuldt.

SVEND HOLSCHER . Telf. Rødby 204.

BATTERI-CENTRALEN

Kongenstofte 3, Nakskov, Telefon 732

Stor moderne Ladestation

Stiftets eneste Specialforretning for alt elektrisk Arbejde i

Automobiler og Motorcykler

Reparation af Batterier. — Alt med fuld Garanti

Fabrikation af alle Typer Batterier: B. C. N. til Biler og Radio

Alle Elektromotorer reparerer og bevikles paa eget Værksted

Hvis Motoren under Kørslen «varmer», kan Fejlen ligge i en daarlig Køler eller manglende Vand paa denne, eventuelt i for lidt Olie paa Motoren eller daarligt virkende Oliepumpe, dette overbeviser man sig lettest om ved at se paa Olieinstrumentet, der er abragt paa Instrumentbrættet. Hvis Fejlen ligger i Pumpen, arbejder Manometret ikke, og Fejlen maa da *straks* rettes, da man ellers risikerer sammenbrændte Lejer og ødelagte Stempeller. En anden Aarsag kan ogsaa være for lav Tænding.

Bag Motoren ligger Kobling og Gearkasse, hvor Optakten til Vognens Igangsætning foregaar. Her maa man altid paase, at der er rigeligt med Olie i Gearkassen, fra denne overføres Trækket gennem Kardanakslen til Differentialen, og herfra til Baghjulene. Differentialen bestaar af et System af Tandhjul, der er saaledes anbragt, at Trækket overføres til hvert enkelt af Baghjulene uafhængigt af det andet, det er saaledes muligt at »runde« et Hjørne, uden at det ene Hjul »slæber«. Ogsaa Differentialen maa man altid paase er tilstrækkelig fyldt med Olie eller Fedt.

En Ting maa den gode Motormand ikke glemme, hvis han ønsker at holde sin Vogn i Orden og forlænge dens Levetid, og det er de kendte Ord: »Den, der smør godt, kør godt«. Med passende Mellemrum gaar man Vognen efter med Olie og Fedtsprøjte og giver alle Smøre- og Fedtkopper en Omgang, ligesom det betaler sig for hver kørt ca. 1500 km at udskifte Olien

VULKANISERING

R. Hansen

NØRRE BOULEVARD 2 · NAKSKOV

Nye Slidbaner paalægges

Abildtorpe Automobillakereri

ved G. Hansen

Telefon 415 y N a k s k o v Telefon 415 y

Eneste Specialværksted for alle Arter Autolakering

i Bundtanken, om Vinteren er det endda anbefalelsesværdigt at udskifte for hver 1000 km, da man i den kolde Tid bruger Luftspjældet mere, hvilket bevirker, at Motoren suger mere Benzin ved Starten, hvorved en Del uforbrændt Benzin vil fortynde Olien.

DET ELEKTRISKE SYSTEM

Ovenstaaende var en kortfattet Gennemgang af Vognens arbejdende Del, Muskulaturen, men en ligesaa vigtig Del er Nervesystemet, den elektriske Installation, Tænding og Lys.

Har man vanskeligt ved at starte Vognen, gør man klogt i at begynde med Tændrørene, som udskrues af Motoren, hvorefter Stifterne afrettes og indstilles med 0,6 mm Afstand. Derefter paasættes alle Ledningerne igen Tændrørene, som lægges oven

Før De køber nyt Automobil,

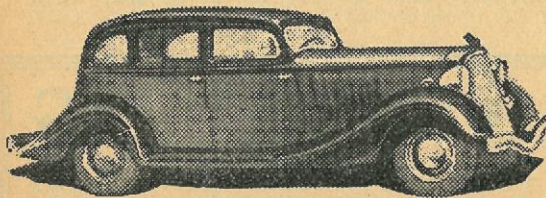

lad da den nye Hudson
»Terraplane« blive
 demonstreret for Dem.
 Hurtigst accellerende
 Automobil, der er
 fremme.
 Automatisk Kobling.
 Uafhængig Affjedring
 paa Forhjulet efter
 »Axleflex«-Systemet

Søllested Autoværksted C. J. Nielsen
 Telefon 72

STOKKEMARKE KRO F. Mølholm
Telefon 8

Eneste Landevejskro mellem Nykøbing og Nakskov.

Frokostpakker er altid velsete.

Sal og Lokaler gratis.

Fri Parkering.

::

Benzintank.

paa Blokken, Afbryderen sættes til, og man drejer med Haandsvinget Motoren rundt. Er Gnisten i Tændrøret i en rødblaa Farve, gaar man ud fra, at Tændingen er i Orden, hvis derimod Gnisten har en meget lys Farve, maa man søge Aarsagen paa anden Maade, man tager Dækslet af Fordeleren og afpudder Kontaktsfladerne. Aarsagen kan ogsaa være en daarlig Tændspole, i dette Tilfælde er det oftest nødvendigt at paasætte ny Spole, da Reparation meget sjældent kan foretages med Fordel. For lidt Strøm paa Akkumulatoren vil selvfølgelig altid give en vanskelig Start, men man kan i saa Tilfælde som Regel starte med Haandsvinget. Akkumulatorens Pasning er af yderste Vigtighed for at holde Vognen i driftsikker Stand. Ca. hver 14. Dag afskrues alle Propperne paa Batteriet, og hver Celle fyldes op med destilleret Vand, *aldrig Syre*, Ledningerne, der er fastspændt paa Batteriets Poltappe, maa være aldeles rene, en Gang imellem maa de afspændes og renses. Naar de igen paasættes, maa de spændes meget haardt til, da man i modsat Fald faar saa daarlig Kontakt, at Selvstarteren muligt ikke kan fungere, ligesom man risikerer andre Driftsforstyrrelser, f. Eks. overbrændte Lamper.

Hvis Bags eller Stoplygten ikke vil brænde, selv om Pærerne er hele, er det som Regel Stelforbindelsen, der er noget i Vejen med, som Regel rustne eller løse Møtrikker ved Lygten eller Numerpladens Montering, dette konstaterer man ved at holde et Stykke Ledning paa Lygten og derfra til en af Hjulkapslerne. Hvis Lygten nu kan brænde, maa man rense Forbindelserne mellem Lygte og Vogn.

Ved det elektriske System gælder ellers den samme Regel som ved Motoren, at det betaler sig med passende Mellemrum at lade foretage Eftersyn.

R. Larsen

Stubberup pr. Tingsted.
Telefon Tingsted 11 x.

Køreskole

Ny 6-cyl. Chevrolet.

Auto-Reparation - Benzintank - Olie - Gummi

il,

sdson
live
Dem.
nde
er

ng.
ring
ter
net

lsen
72



Service-Station

Vesterbro Maribo Telf. 335

Autovask,
Støvsugning, Polering,
Smøring, Olieudskiftning, Justering og
Indstilling af Bremses. Alt foretages i
lukkede Smøre- og
Vaskehaller.

Benzin - Olie

Aaben Dag og Nat.

LYGTETÆNDINGSTIDER:

1. Januar	16 ⁰⁰	30. Juni	21 ³⁰
8. —	16 ¹⁵	7. Juli	21 ¹⁵
15. —	16 ³⁰	14. —	21 ⁰⁰
22. —	16 ⁴⁵	21. —	20 ⁴⁵
29. —	17 ⁰⁰	28. —	20 ³⁰
5. Februar	17 ¹⁵	4. August	20 ¹⁵
12. —	17 ³⁰	11. —	20 ⁰⁰
19. —	17 ⁴⁵	18. —	19 ⁴⁵
26. —	18 ⁰⁰	25. —	19 ³⁰
5. Marts	18 ¹⁵	1. September	19 ¹⁰
12. —	18 ³⁰	7. —	18 ⁵⁰
19. —	18 ⁴⁵	15. —	18 ³⁰
26. —	19 ⁰⁰	22. —	18 ¹⁵
2. April	19 ¹⁵	29. —	18 ⁰⁰
9. —	19 ³⁰	6. Oktober	17 ⁴⁰
16. —	19 ⁴⁵	13. —	17 ²⁰
23. —	20 ⁰⁰	20. —	17 ⁰⁰
30. —	20 ¹⁵	27. —	16 ⁴⁵
7. Maj	20 ³⁰	3. November	16 ³⁰
14. —	20 ⁵⁰	10. —	16 ¹⁵
21. —	21 ¹⁰	17. —	16 ⁰⁰
28. —	21 ³⁰	1. December	15 ⁴⁵
4. Juni	21 ⁴⁵	1. Januar	16 ⁰⁰

Guldborg F. Færggaard

B. Wæver . . . Tlf. Ø. Kippinge 67

Have • Sal • Selskabslokaler.
Madkurve kan medbringes.
I Sommersæsonen billig Pension.
GRATIS PARKERING.

Maribo.

POLITIET: Museumsgade - Tlf. 413

MOTORSAGKYNDIGE: Fabrikinsp. Ad. Jensen - Tlf. 224

UDDRAG AF POLITIVEDTÆGTEN:

Sdr. Boulevard er spærret for Indkørsel fra Sygehuset til Brødregade.

Ellers ingen Indskrænkninger fra Færdselslovens Bestemmelser.

O LSENS **H**OTEL **M**ARIBO . . .

PARKERING

GARAGER

L. F. M. U.s REPRÆSENTANTER:

L. F. M.: Mejeriejer C. Schubart, Vestergade - Tlf. 62.

S. M. L.: Repr. H. H. Bay, Vesterbro 48.

PALMEHAVEN - LANDMANDSHOTELLET

I Vintersæsonen:

Daglig Koncert
Dansant

Solistoptræden

MARIBO

● N. P. NIELSEN ●

TELEFON 42

Parkering . Garager

●
1. Kl.s Køkken
Frokostretter fra
65 Øre

REDNINGSSTATIONER:



Zoneredningskorpset

M. Peerson - Vesterbro - Tlf. 211

Falck: Østre Landevej - Tlf. 5.

Johs. Rørbæk . Frisørsalon

5 Mands Betjening.

Ingen Ventetid.

Bangs Have Hotel Maribo

Telf. 286.

L. RASMUSSEN.

Telf. 81.

I Sommersæsonen:

Daglig Koncert af 1. Kl. Trio.

Sal og Selskabslokaler.

Værelser.

Pension.

Extra frisklavet Kaffe.

Fri Parkering.

1. Kls Køkken.

Garager.

PARKERINGSPLADSER:

Torvet - Fri Parkering.

**Paa Torvet
er
fri Parkering.**



I Halkjærs Conditori
faar De en ekstragod Kop Kaffe
og et lækkert Stykke Brød.

Autoparken . Maribo

Lukkede og aabne Garager . Parkeringsplads til 60 Biler.

Byens største og mest moderne indrettede.

BENZIN

STANDARD

Standard Service Station, Vesterbro, Tlf. 335.

C. A. Qvade & Co., Torvet, Tlf. 190, 290.

Jacob Lund, Vestergade, Tlf. 54, 55.

Centralhotellet, Torvet, Tlf. 157.

Jens Lund, Østergade, Tlf. 46.

Fr. Skaaning, Vesterbro, Tlf. 70, 177.

Bernth Nielsen, Museumsgade.

SHELL

Blikkenslager E. Hansen, Vesterbro, Tlf. 236.

»B. P.«

Autoparken, Vestergade.

Carl S. Rasmussen, Ø. Landevej, Tlf. 462.

Victor Petersen, Vesterbro, Hj. af Gasværksvej.

NAFTA

Benzin-Stationen, Vesterbro, Tlf. 461.

H. Rasmussen, Ø. Landevej, Tlf. 47 u.

MEKANIKERE

Chr. E. Petersen, Vesterbro, Tlf. 368.
 Rasmussen & Jørgensen, Ny Østergade, Tlf. 423.
 Bernth Nielsen, Museumsgade.
 Eggert Jørgensen, Vestergade 42.

Ejner Hansen

Vesterbro :: Telefon 236

KØLERE

Alle Reparationer udføres.

Nye Kølere til alle Vogttyper.

LADESTATIONER

Rasmussen & Jørgensen, Ny Østergade, Tlf. 423.

VULKANISERING

A. Hansen, Museumsgade, Tlf. 466.

VOGVASKERIER

Autoparken, Vestergade.
 Standard Service Station, Vesterbro, Tlf. 335.

CHR. E. PETERSEN

VESTERBROGADE 29 — MARIBO — Tlf. 368

1. Kl.s Reparations-Værksted

for Automobile og Motorcykler

Alle anerkendte Mærker i Autogummi

HOTELLER & RESTAURANTER

Bangs Have, Tlf. 286.
 Centralhotellet, Torvet, Tlf. 157.
 Hotel »Dana«, Suhrsvej, Tlf. 117.
 C. Halkjær, Torvet, Tlf. 101.
 Landmandshotellet, Vestergade, Tlf. 42.
 Hotel Maribo, Østergade, Tlf. 81.

(Fortsættes næste Side).

Olsens Hotel, Tlf. 29.

Palmehaven, Vestergade, Tlf. 42.

Hotel Vestlolland, Vestergade, Tlf. 64

Bandholm Hotel, K. Andersen, Tlf. Bandholm 5.

VEJAFSTANDE

Fra Maribo til

Bandholm, Park Hotel, 8,5 km. — Gaabensefærgen over Guldborg, Nr. Alslev, 35 km. — Gedser 52 km. — Grønsund Færgen, over Guldborg, 49,6 km. — Guldborg F. Færgegaard 21 km. — Guldborg L., »Prins Valdemar«, 20,5 km. — Holeby 10,5 km. — Kragenæs Færgen 23,5 km. — Kramnitze over Rødby Fjord 28 km. — Marielyst 40 km. — Nakskov 27,3 km. — Nykøbing F. 26,3 km. — Nysted 24 km. — Onsevig over Halsted 38,2 km. — Oreby 14 km. — Orehoved over Guldborg 33,5 km. — Pomlenakke 46,2 km. — Rødby 13,2 km. — Rødby Havn, Strandhotellet, 18,5 km. — Rønnede Kro over Gaabense 67 km. — Sækkjøbing 9,6 km. — Stokkemærke Kro 12 km. — Stubbe-købing over Guldborg 42 km. — Søllested Gæstgivergaard over Helsingø 21,5 km. — Sønderstrand over Gloslunde 32 km. — Tromnæs 40,3 km.

A. BACH

leveret

R U D E R

Garmester :: Telf. 219

til alle Bilmærker.

*Ønsker De at holde Nummer-
fortegnelsen a jour?*

Læs Side 167.

Nakskov.

POLITIET: Nybrogade, Tlf. 467.

MOTORSAGKYNDIGE: Ingeniør Gad, V. Karleby, Tlf. Nakskov 269.

UDDRAG AF POLITIVEDTÆGTEN:

Parkering maa ikke finde Sted paa Byens Gader.

Ensrettet Kørsel paa Kirkepladsen med Ind-kørsel fra Nordkirke. Tavle er opsat ud mod Torvet.

I vanskelige Sving er Færdselsanvisning givet ved Nedlægning af lyse Brosten eller Færdselssøm.

FROMS • **BEDST OG**
FORLOVELSESRINGE • **BILLIGST**

PRISER FRA 24 KR. PR. PAR. 14 KARAT

SPEC. OMSMELTNING AF GAMMELT GULD TIL NYE MODERNE SMYKKER

LAD MIG ENGANG UDFØRE DERES REPARATIONER OG DE BLIVER TILFREDS

GULDSMED N. E. FROM GRAVØR

TELF. 665 **29** • NYGADE • **29** TELF. 665
NAKSKOV

L. F. M. U.s REPRÆSENTANTER:

L. F. M. Læge H. Rønlund, Købelev, Tlf. 60.

S. M. L. Volmer Hansen, Svingelsvej 149.

REDNINGSSTATIONER:



Zoneredningskorpset:

Ambulancen Sygehuset, Tlf. 27.

Kranvogn, Tilegade 17, Tlf. 920.

Falck: Den gamle Brandstation, Tlf. 701.

Nakskov Karosserifabrik

Telefon 469 Heesvej 2 (Hj. af Rødbyvej) Poul Nielsen

Alle Arter Karosserier leveres

Opretning af havarerede Karosserier - Bilruder paa Lager

PARKERINGSPLADSER:**AXELTORV OG GAASETORV,**

hvor en med Uniformskastet forsynet Torveinspektør holder Tilsyn med Køretøjerne, der holdes tyveriforsikret af ham. Parkering er gratis til Kl. 19, derefter betales 50 Øre i Afgift til Kl. 24.

AUTOPARKEN (bag Ting- og Arresthuset)

**Parkering · Garager · Benzin og Olie
Moderne Bilvaskeri**

BENZIN**STANDARD**

Jens Krøyer, Nygade 4, Tlf. 121 og 122.

C. A. Madsen, Færgelandet, Tlf. 299.

Autoparken (bag Ting- og Arresthuset), Tlf. 717.

H. S. Hansen, Svingelsvej, Tlf. 284.

SHELL

A. Valbjørn, Ø. Boulevard.

»B. P.«

Anton Holm, Nybrogade, Tlf. 35.

A N T O N H O L M

Kolonial · Korn · Foderstoffer

Telefon 35

NYBROGADE

Nakskov

MEKANIKERE:

A. Rasmussen, Bredgade 12, Tlf. 243.

H. S. Hansen, Svingelsvej, Tlf. 284.

A. P. Hansen, Havnegade 83, Tlf. 471 x. Privat 847.

L. H. Hoffmann, Autoparken, Tlf. 702.

Brdr. Rasmussens Eftf., Østergade, Tlf. 480.

LADESTATIONER:

Battericentralen, Kongenstofte 3, Tlf. 732.

VULKANISERING:

R. Hansen, Nr. Boulevard.

Automobilreparationer

udføres solidt, omhyggeligt og til moderate Priser.

Reparationer udføres paa Akkumulatorer. Vi laaner Dem en anden saalænge.

Gummi, Reservedele, Tilbehør og Akkumulatorer paa Lager.

Rasmussen & Jørgensen

Telefon 423

Ny Østergade 33

Maribo

NB. Ring paa 423. Vi henter og bringer Deres Bil.

VOGVASKERIER:

Autoparken (bag Ting- og Arresthuset), Tlf. 717.

KAROSSERIFABRIKER:

Nakskov Karosserifabrik, Heesvej 2, Tlf. 469.

HOTELLER & RESTAURANTER:

Boulevard-Hotellet, H. Thorving, Tlf. 961.

Hotel du Nord, H. P. Petersen, Tlf. 39.

Landsbyen, Torvet, Viggo Larsen, Tlf. 459.

VEJAFSTANDE:

Fra Nakskov til

Bandholm, »Park Hotel«, ad Hovedlandevej 26,5 km. — Gaabensefærgen over Guldborg, Nr. Alslev, 62,3 km. — Gedser 79,3 km. — Grønsund Færge over Guldborg 76,9 km. — Guldborg F. Færgesgaard 48,3 km. — Guldborg L., »Prins Valdemar«, 47,8 km. — Holeby over Højreby 31 km. — Kragenæs Færgen over Vesterborg 19,7 km. — Kramnitze 21 km. — Maribo 27,3 km. — Marie-lyst 67,3 km. — Nykøbing F. 53,6 km. — Nysted over Holeby 49 km. — Onsevig 16,5 km. — Oreby 41,3 km. — Orehoved over Guldborg 60,8 km. — Pomlenakke 73,5 km. — Rødby 27,5 km. Rødby Havn, Strandhotellet, 33 km. — Rønnede Kro over Gaabense 94,3 km. — Saxkjøbing 36,9 km. — Stokkemærke Kro 15,3 km. — Stubbekøbing over Guldborg 69,3 km. — Søllested Gæstgivergaard over Højreby 11 km. — Sønderstrand, Maglebjerg, 11 km. — Tromnæs 65,8 km.

Vær ikke bange • **Pierres Farverier**
for **rensner alt.**

en Plet paa Tøjet.

Fabrik: 0. Boulevard 10. Telf. 887. **Nakskov.**
Butik: Østergade 16. Telf. 907.

Bedste Beliggenhed

Stor Parkeringsplads
lige udenf. Hotellet



CENTRAL-HOTELLET

TORVET — NYKØBING F. — TELF. 161

anbefaler sine Specialiteter: Middag m. Kaffe à 1,75,
hver Dag Kl. 12—2. Første Klasses Vine fra velrenomme-
rede Huse. à la Carte Retter hele Dagen. Frokost og
Aften-Cabaret. Delikat Smørrebrød og altid frisklavet Kaffe.

Hver Aften Koncert af Stiftets morsomste Trio.

BY- OG LANDBO-CAFÈ

Nykøbing.

POLITIET: Skolegade, Tlf. 199, 781.

MOTORSAGKYNDIGE: Fabrikant E. B. Bruun, Tlf. 791.

UDDRAG AF POLITIVEDTÆGTEN:

Parkering er forbudt i Gaderne.

I Østergade maa parkeres i indtil 10 Min. i den Side af Gaden, hvor de ophængte Pile anviser og ved de i Gaden nedlagte Parkeringssøm.

St. Kirkestræde er spærret for Indkørsel fra Kirkepladsen. Asylstræde, den lille Gade ved Risom & Nielsen er spærret for Indkørsel fra Østergade.



HOLGER JØRGENSEN

Langgade 27 · St. Kirkestræde 3

NYKØBING F.

Telf. 888



L. F. M. U.s REPRÆSENTANTER:

Amtsraadssekretær J. Rønlund, Tlf. 724 (Formand for L. F. M. U.).

L. F. M.: Direktør A. V. Dabelsteen, Tlf. 625.

Motorsportskl.: Autoforh. Rich. Petersen, Tlf. 899.

Hotel Stad Nykøbing

Telf. 154. · Victor Nielsen · Telf. 154.

Restaurant

Værelser

Garager

anbefales.

REDNINGSSTATIONER:

Zoneredningskorpset



Redningsstation og Ambulance:
Tlf. Eskildstrup 22.

Falck, Nørregade, Tlf. 1172.

PARKERING:
Jernbaneplassen. Fri Parkering.

Hotel »Danmark« . Jernbanegade

Prøv vore smaa Cabaret'er à 1 Kr. — Koncert hver Aften.

Vendersgade. Fri Parkering.

Grisetorvet. Fri Parkering.

Café Nutiden

- F. Christensen-Bruun -
— Telefon 98 —

Altid en god Kop Kaffe
Frokostpakken kan medtages
Fri Parkering udenfor
Restauranten

Torvet. 2 Pladser, Afgift 25 Øre.

**Parker Deres Vogn
paa Torvet —**

men gaa
selv til

**MOGENS FRIIS
TURISTHOTELLET**

og prøv de gode, billige Frokostretter
fra 0,65. — 1. Kl.s Smørrebrød 0,25

AUTOOPHUG:

»Auto«, P. Larsen, Torvet, Tlf. 76.

BENZIN**STANDARD.**

Aage Hansen, A S, Slotsgade, Tlf. 600.

Sofus Olsen, Brogade, Tlf. 423.

Bernh. Petersen, Nygade, Tlf. 899.

SHELL.

A. Clausen, Brogade, Tlf. 1150.

A. Gundersen, Parkeringspladsen, Vendersgade.

Risom & Nielsen, Torvet, Tlf. 46.

»B. P.«

N. Andersen, Service Stationen, Ridehuset, Tlf. 962.

R. Larsen, Stubberup, Tlf. Tingsted 11 x.

NAFTA.

Vilh. Petersen, Gaabensevej 93, Tlf. 765.

B. R.

Otto Nielsen, Frisegade v. Handelsskolen.

MEKANIKERE:

Bernh. Petersen, Nygade, Tlf. 899.

Ivar Carlsen, Vendersgade, Tlf. 1196.

Sofus Olsen, Brogade, Tlf. 423.

Aage Hansen, A S, Slotsgade, Tlf. 600.

A. Clausen, Brogade, Tlf. 1150.

A S Importøren, Frisegade, Tlf. 635.

R. Larsen, Stubberup, Tlf. Tingsted 11 x.

LADESTATIONER:

Aage Hansen, A S, Slotsgade, Tlf. 600.

Østifternes Forniklingsanstalt, Søvej, Tlf. 531.

Bernh. Petersen, Nygade, Tlf. 899.

VULKANISERING:

»Auto«, P. Larsen, Torvet, Tlf. 76.

Bernh. Petersen, Nygade, Tlf. 899.

VOGNVASKERIER:

Bernh. Petersen, Nygade, Tlf. 899.

Aage Hansen, A S, Slotsgade, Tlf. 600.

de

aften.

Kaffe
dtages
forFRIIS
LLET
ostretter
red 0,25

HOTELLER & RESTAURANTER:

Hotel »Phønix«, Jernbanegade, Tlf. 127, 438.

Hotel »Danmark«, Jernbanegade, Tlf. 474.

Centralhotellet, »Nic.«, Torvet, Tlf. 161.

»Lolland«, C. Christensen, Torvet, Tlf. 85.

Carl Jensens Conditori, Torvet, Tlf. 350.

Turist-Hotellet, Mogens Friis, Færgestræde, Tlf. 145.

»Nutiden«, F. Christensen Bruun, Slotsgade, Tlf. 98.

Hotel »Stad Nykøbing«, Victor Nielsen, Frisegade, Tlf. 154.

VEJAFSTANDE:

Fra Nykøbing til

Bandholm, »Park Hotel«, over Maribo 34,8 km. — Gaabensefærgen 21 km. — Gedser 25,7 km. — Grønsund Færgen over Stubbe-
købing 29 km. — Guldborg F. Færgegaard over Ønslev 19 km.

— Guldborg L., »Prins Valdemar«, over Hjelm 23 km. — Holeby
over Nysted 33 km. — Kragenæs Færgen over Maribo 49,8 km.

Kramnitze over Maribo 54,3 km. — Maribo 26,3 km. — Marielyst
13,7 km. — Nakskov 53,6 km. — Nysted 16 km. — Onsevig over

Maribo 64,5 km. — Oreby over Saxejøbing 21 km. — Orehoved
22,7 km. — Pomlenakke 20 km. — Rødby over Maribo 39,5 km.

— Rødby Havn, »Strandhotellet«, 44,8 km. — Rønnede Kro over
Gaabense 53 km. — Saxejøbing 16,7 km. — Stokkemarke Kro

38,3 km. — Stubbekøbing 21,5 km. — Sollested Gæstgivergaard
47,8 km. — Sønderstrand 58,3 km. — Tromnæs 14 km.

A/S

Importøren har

Frisegade 16 - Tlf. 635

*Bedste Værksted for
Bil- og Cyklereparationer
samt Køreskole*

alt i

Værktøj

og

Cykledele

Nysted.

POLITIET: Raadhuset, Tlf. 52.

MOTORSAGKYNDIGE: Fabrikinsp. Ad. Jensen, Maribo,
Tlf. 224.

UDDRAG AF POLITIVEDTÆGTEN:

Parkering forbudt fra Hj. v. Kridtværket til Skansen.
Ensrettet Kørsel i Skanseanlægget.

REDNINGSSTATIONER:



Zoneredningskorpset.

Sofus Hansen, Slemminge, Tlf. 32.

Falck: Adelgade 51, Tlf. 174.

PARKERING:

Gl. Torv.

Raadhustorvet.

Pladsen v. A. Nielsen & Co.

Alle 3 Steder fri Parkering.

Hotel
STAD NYSTED

Fjord Kirkegaard - Tlf. 4

Byens bedste og billigste Madsted.

Gratis Parkering.

Sal og Selskabslokaler. Stor Have.

I Vintersæsonen: »Wiener Byen«. Concert - Dansant.

BENZIN

STANDARD.

Harald Hansen, Adelgade 25, Tlf. 167.

SHELL.

Chr. Truelsen, Adelgade, Tlf. 174.

»B. P.»

Georg Rossing, Adelgade, Tlf. 12.

MEKANIKERE:

Chr. Truelsen, Adelgade 61, Tlf. 174.

LADESTATIONER:

Chr. Truelsen, Adelgade, Tlf. 174.

VOGNVASKERIER:

Chr. Truelsen, Adelgade, Tlf. 174.

HOTELLER & RESTAURANTER:

»Stad Nysted«, Fjord Kirkegaard, Tlf. 4.

Landmandshotellet, Vilh. Krag, Tlf. 58.

VEJAFSTANDE:

Fra Nysted til

Bandholm, »Park Hotel«, 32,5 km. — Gaabensefærgen 37 km. —
 Gedser 41,7 km. — Grønsund Færge over Stubbekøbing 45 km.
 — Guldborg F. Færgegaard over Nykøbing 35 km. — Guldborg L.,
 »Prins Valdemar«, over Saxkjøbing 30 km. — Holeby 17,5 km.
 — Kragenæs Færgen 47,4 km. — Kramnitz over Rødby 35,5 km.
 — Maribo 23,9 km. — Marielyst 29,7 km. — Nakskov over Holeby
 49 km. — Nykøbing F. 16 km. — Onsevig 62 km. — Oreby 23,2
 km. — Orehoved 38,7 km. — Pomlenakke 36 km. — Rødby 26
 km. — Rødby Havn, »Strandhotellet«, 31,3 km. — Rønnede Kro
 over Gaabense 69 km. — Saxkjøbing 19 km. — Stokkemarke Kro
 36 km. — Stubbekøbing 37,5 km. — Søllested Gæstgivergaard over
 Holeby 40 km. — Sønderstrand over Holeby 51,4 km. — Troms-
 næs 30 km.

Er De Medlem af L. F. M. U.?

Læs Siderne XVIII og XX

Rødby.

POLITIET: Vestergade, Tlf. 200.

MOTORSAGKYNDIGE: Fabrikinsp. Ad. Jensen, Maribo,
Tlf. 224.

L. F. M. U.s REPRÆSENTANT:

L. F. M. Vognmand Th. Funck, Tlf. 32 y.

Rødby Lystskov :: Hotel Rødby

Telefon 7

M. RØNNEBECH

Telefon 7

I Sommersæsonen:

Stor Sal for Foreninger
og Selskaber.

Gratis Parkering.



Byens førende og bedste.
Rindende Vand - Gratis Garage

Bedste Madsted.

Moderate Pensionspriser.

REDNINGSSTATIONER:



Zoneredningskorpset.

Carl A. Petersen, Søllested, Tlf. 3.

M. Peerson, Maribo, Tlf. 211.

ROHDE OLSEN

Autoværksted · Telf. 13.

Benzin · Olie · Gummi · Ladestation.

Stort Reservedelslager.

PARKERING:

Torvet. Fri Parkering.

EGGERTS HOTEL A. BAGGE

Telefon 14.

Gratis Parkering.

Pension.

Værelser 2,50.

BENZIN

STANDARD.

Fr. Carstensen, Østergade, Tlf. 254.

Harald Madsen, Autoforretning, Tlf. 51.

SHELL.

Rohde Olsen, Tlf. 213.

H. Mørk, Østergade.

»B. P.»

L. Andersen, Hj. af Østergade og Sædingevej, Tlf. 69.

NAFTA.

Knud Clausen, Østergade.

LADESTATIONER:

Harald Madsen, Autoforretning, Tlf. 51.

Rohde Olsen, Tlf. 213.

VULKANISERING:

Chr. With, Grønvej, Tlf. 10.

Nye Slidbaner med Garanti.

MEKANIKERE:

Rohde Olsen, Tlf. 213.

H. Mørk, Østergade.

Harald Madsen, Autoforretning, Tlf. 51.

Sv. Holscher, Kølerværksted, Tlf. 204.

VOGNAVASKERIER:

H. Mørk, Østergade.

HOTELLER & RESTAURANTER:

Hotel Rødby, M. Rønnebeck, Tlf. 7.

Eggerts Hotel, A, Bagge. Tlf. 14.

Haandværker og Industricaféen, H. P. Hansen, Tlf. 57.

Rødby Lystskov, M. Rønnebeck, Tlf. 7.

Strandhotellet, Rolfsen, Rødby Havn, Tlf. 14.

VEJAFSTANDE:**Fra Rødby til**

Bandholm, »Park Hotel«, 21,7 km. — Gaabensefærgen over Guldborg 48,2 km. — Gedser 65,2 km. — Grønsund Færgen over Guldborg 62,8 km. — Guldborg F. Færgegaard 34,2 km. — Guldborg L., »Prins Valdemar«, 33,7 km. — Holeby 8 km. — Kragenæs Færgen 36,7 km. — Kramnitze over Øen Lang 10,5 km. — Maribo 13,2 km. — Marielyst 53,2 km. — Nakskov 27,5 km. — Nykøbing F. 39,5 km. — Nysted 26 km. — Onsevig over Søllested 43,5 km. — Oreby 27,2 km. — Orehoved over Guldborg 46,7 km. — Pomlenakke 59,4 km. — Rødby Havn, »Strandhotellet«, 5,3 km. — Rønnede Kro over Gaabense 80,2 km. — Saxkjøbing 22,8 km. — Stokkemærke Kro over Maribo 24 km. — Stubbekøbing 55,2 km. — Søllested Gæstgivergaard 18,5 km. — Sønderstrand over Skørringe 30 km. — Tromnæs 53,5 km.

Ønsker De at holde Nummer-

fortegnelsen a jour?

Læs Side 167.

Saxkjøbing.

POLITIET: Raadhusgade, Tlf. 4065.

MOTORSAGKYNDIGE: Fabrikinsp. Ad. Jensen, Maribo,
Tlf. 224.

UDDRAG AF POLITIVEDTÆGTEN:
Lillemark spærret for Indkørsel fra Havnen.

A. Schwartz Husk min
Vognmand — „L. 2000“ **Køreskole**
Telf. 4083

L. F. M. U.s REPRÆSENTANT:

L. F. M. Forvalter Johansen, Sukkerfabriken, Tlf. 4143.

S. M. L. Mekaniker M. Hansen, Søndergade 23, Tlf. 4342.

INGSSTATIONER:



Zoneredningskorpset.

Sofus Hansen, Slemminge, Tlf. 32.

PARKERING:

Torvet. Fri Parkering.

HOTEL DU NORD

Saxkjøbing. — Telefon 4046.

Hyggelig Restauration — Smaa Priser — Frokostpakke kan medbringes.

R. KNUDSEN.

BENZIN**STANDARD.**

Vilh. Nielsen, v. Havnen, Tlf. 4022.

SHELL.

Tanken i Vestergade.

»B. P.»

M. Skotte, Rørbæk, Tlf. 4285.

Anton Hansen, Søndergade, Tlf. 4342.

P. Frederiksen, Hj. af Søndergade og Saxes Allé, Tlf. 4129.

B. R.

Aage Nielsen, Maribovej 26, Tlf. 4091.

Automobiler udlejes uden Fører.

MEKANIKERE:

M. Skotte, Rørbæk, Tlf. 4285.

Anton Hansen, Søndergade, Tlf. 4342.

LADESTATIONER:

M. Skotte, Rørbæk, Tlf. 4285.

Anton Hansen, Søndergade, Tlf. 4342.

VULKANISERING:

M. Skotte, Rørbæk, Tlf. 4285.

HOTELLER & RESTAURANTER:

Hotel »du Nord«, R. Knudsen, Brogade, Tlf. 4046.

Hotel »Saxkjøbing«, Torvet, L. Michaelsen, Tlf. 4039.

Landmandshotellet, Søndergade, Tlf. 4030.

VEJAFSTANDE:

Fra Saxkjøbing til

Bandholm, »Park Hotel«, over Maribo 18 km. — Gaabensefærgen over Guldborg 25,4 km. — Gedser 42,4 km. — Grønsund Færgen over Guldborg 40 km. — Guldborg F. Færgegaard 11,4 km. — Guldborg L., »Prins Valdemar«, 11 km. — Holeby 20 km. — Kra-genæs Færgen over Maribo 33 km. — Kramnitze over Maribo 37,6 km. — Maribo 9,6 km. — Marielyst 30,4 km. — Nakskov 36,9 km. — Nykøbing F. 16,7 km. — Nysted 19 km. — Onsevig over Ma-ribo 47,8 km. — Oreby 4,4 km. — Orhoved over Guldborg 24 km. — Pomlenakke 36,7 km. — Rødby 22,8 km. — Rødby Havn, »Strandhotellet«, 28 km. — Rønnede Kro over Gaabense 57,4 km. — Stokkemark Kro 21,6 km. — Stubbekøbing over Guldborg 32,4 km. — Søllested Gæstgivergaard 31 km. — Sønderstrand 41,6 km. — Tromnæs 30,7 km.



M. Skotte . Rørbæk

. Telf. Saxkjøbing 4285 .

aut. Chevroletforhandler for Øst- og Midtjylland.

Moderne Reparationsværksted.

Benzin . Olie . Gummi . Ladestation.

Alle Reservedele.

Er De Medlem af L. F. M. U?

Læs Siderne XVIII og XX

Stubbekøbing.

POLITIET: Raadhuset, Tlf. 23.

MOTORSAGKYNDIGE: Fabrikant Bruun, Nykøbing F.,
Tlf. 791.

Freys Hotel . Stubbekøbing

Telefon 47

*anbefales for større og mindre Selskaber
og Udflugter. Madkurve kan medbringes.
Pensionærer modtages. Stor Have ud mod
Sundet. Garager. Benzintank.*

CHR. JENSEN.

REDNINGSSTATION:



Zoneredningskorpset.

Ambulance: Sygehuset, Tlf. 89.

Redningsstation: Tlf. Eskildstrup 22.

LAURITZ HANSEN

UHRMAGER & GULDSMED

TELEFON 183

TELEFON 183

PARKERING:

Torvet. Fri Parkering.

Pavillonon ved Stubbekøbing Lystanlæg

Restauration. Madkurve kan medbringes. MUSIK hver Aften.
Større og mindre Foreninger samt Skoler modtages.

●●●● Gratis Parkeringsplads for Pavillonens Gæster. ●●●●

Telefon Stubbekøbing 148.

L. KEIS.

BENZIN

STANDARD.

H. E. Bron e Rasmussen, Vestergade, Tlf. 54.
Bernh. Petersen, Torvet, Tlf. 93.

SHELL.

Freys Hotel, Tlf. 47.

MEKANIKERE.

Bernh. Petersen, Torvet, Tlf. 93.

LADESTATIONER:

Bernh. Petersen, Torvet, Tlf. 93.

VULKANISERING:

Einar Bonke, Vestergade 47, Tlf. 196 x.
Bernh. Petersen, Torvet, Tlf. 93.

VOGVASKERIER:

Bernh. Petersen, Torvet, Tlf. 93.

HOTELLER & RESTAURANTER:

Freys Hotel, Christian Jensen, Tlf. 47.
Landmandshotellet, Carl Hansen, Tlf. 67.
Pavillon i Lystanl get, L. Keis, Tlf. 148.

VEJAFSTANDE:

Fra Stubbek bing til

Bandholm, »Park Hotel«, over Guldborg, Maribo 50,5 km. — Gaabensef rgen 17 km. — Gedser over Nyk bing 47,2 km. — Gr nsund F rge 7,5 km. — Guldborg F. F rgegaard 21 km. — Guldborg L., »Prins Valdemar«, 21,3 km. — Holeby over Guldborg 52,3 km. — Kragen s F rgen over Maribo 65,5 km. — Kramnitze over Maribo 70 km. — Maribo over Guldborg 42 km. — Marielyst over Nyk bing 35,2 km. — Nakskov over Maribo 69,2 km. — Nyk bing F. 21,5 km. — Nysted 37,5 km. — Onsevig over Maribo 80,2 km. — Oreby over Guldborg 33,3 km. — Or hoved 19,8 km. — Pomlenakke 12,8 km. — R dby over Maribo 55,2 km. — R dby Havn, »Strandhotellet«, 60,5 km. — R nnede Kro over Gaabense 49 km. — Saxkj bing over Guldborg 32,4 km. — Stokkemarke Kro over Maribo 54 km. — S llested G stgivergaard over Maribo 63,5 km. — S nderstrand over Maribo 74 km. — Tromn s over H rreby 17,7 km.

Offentlige Parkeringspladser i Københavns Kommune.

September 1934.

Parkeringspladsernes Beliggenhed og Omfang er i nedenanførte Gader paa Stedet angivet ved Parkeringsskilte og søm.

I. Parkeringspladser, paa hvilke Parkeringstiden ikke maa overstige 1 Døgn.

- Amager Boulevard ved Langebro.
- Amagerfælledvej mellem Amagerbrogade og Amager Boulevard.
- Axeltorv.
- Baadsmandsstræde mellem Strandgade og Overgaden neden Vandet.
- Dantes Plads.
- Frederiksborgvej ved Bispebjerg Krematoriet.
- Dronningensgade langs Vor Frelzers Kirke.
- Grønningen.
- Halmtorvet mellem Colbjørnsensgade og Helgolandsgade.
- Hammerichsgade udfor Vestre Boulevard 2 A ved Jarmers Plads.
- Hammerichsgade mellem de to Viadukter over Boulevardbanen.
- Hans Egedes Gade overfor Brorsons Kirke.
- Hans Tavsens Gade langs Haveanlægget.
- Idrætsalléen, Vest for Serridslevsvej.
- Idrætsalléen.
- Ingerslevsgade.
- Jagtvej ved Østerbrogade.
- Jarmers Plads.
- Kastrupvej udfor Sundby Kirkegaard og udfor Hospitalet.
- Kildevældsgade ved Anlægget.
- Niels Brocks Gade.
- Nybrogade.
- Nørregade ved Studiestræde.
- Nørre Voldgade udfor Nr. 29 (Midterpartiet).
- Overgaden oven Vandet fra Mikkel Vibes Gade til Snorrebroen.
- Reventlowsgade.
- Slotsholmsgade langs Børsen.
- Studiestræde mellem Vestre Boulevard og Vandværket.
- Stockholmegade.
- Søtorvet udfor Nr. 1 og 3.
- Søtorvet.

**Husk at faa Deres Vogn smurt i Autoparken
V. Farimagsgade 21**

Vognene hentes og bringes.

J. Helfelt.
Telf. Central 8009.

Tietgensgade langs Tivoli fra Knækket udfor Glyptoteket til op mod Tivoli Koncertsal.
 Toldbodvej fra Droskeholdepladsen til Amaliegade.
 Valby Tingsted.
 Ved Glyptoteket.
 Ved Stranden.
 Vester Farimagsgade mellem Gl. Kongevej og Vesterbrogade (midlertidig).
 Vester Søgade.
 Vestre Boulevard langs Midterpartiet paa Strækningen Stormgade —Brandstationen.
 Øster Allé fra Trianglen til Idrætsparken.
 Østerbrogade ved Østbanegaarden.
 Øster Voldgade fra Stokhusgade til og med Pladsen ved Rigensgade.
 Øster Voldgade mellem Sølvgade og Indgangen til Rosenborg Have.

II. Parkeringspladser, paa hvilke Parkeringstiden ikke maa overstige 3 Timer i Tidsrummet fra Kl. 9 til 17.

Dyrkøb.
 Gammeltorv.
 Sjøleboderne (Kl. 9—16), forbeholdt Køretøjer med Ærinde til Sporvejene.
 Kongens Nytorv.
 Kultorget nærmest Rosengaarden.
 Raadhuspladsen ved Lavendelstræde.
 Vesterbros Torv.
 Søtorvet udfor Nr. 2.
 Vestre Boulevard for Enden af Raadhushaven (Kl. 9—16).
 Forbeholdt Køretøjer med Ærinde til Raadhuset.
 Vestre Boulevard mellem Jarmers Plads og Raadhuspladsen.
 Vester Farimagsgade ved Gl. Kongevej og ved Vandværksviadukten.

III. Parkeringspladser, paa hvilke Parkering er forbudt indenfor Tidsrummet Kl. 3 til 6 (Fm.)

a. Parkeringstiden iøvrigt uindskrænket.

Aaboulevarden nordlige Kørebane langs Midterpartiet fra Griffenfeldtsgade til Brohusgade.
 Bartholinsgade.
 Absalonsgade.
 Idrætsalléen Øst for Serridslevvej.
 Haderslevgade ved Hejlsgade.
 Kapelvej ved Bangertsgade.
 Kertemindegade langs Kommuneskolen.
 Kronprinsessegade fra Dronningens Tværgade til Droskeholdepladsen ved Gothersgade.
 Lille Strandstræde ved Sankt Annæ Plads (forbudt for Motorcykler fra Kl. 23—7).
 Mikkel Vibes Gade.
 Skt. Pauls Plads.
 Sjællandsgade ved Simeons Kirken.
 Slesvigsgade ved Ny Carlsberg Vejs Skole.
 Sortedamsgade.
 Vedbækgade ved Skt. Stefans Kirke.

b. **Parkeringstiden desuden indskrænket til ikke at maatte overstige 3 Timer i Tidsrummet Kl. 9 til Kl. 17.**

Graabrødretorv.

Hauser Plads.

Niels Hemmingsens Gade ved Helligaandskirken (midlertidig).

Nikolaj Plads.

Sankt Annæ Plads ved Garnisons Kirke.

Rosenborggade ved Reformert Kirke.

Valkendorfgade (Gadestrækningen bag Helligaandskirken).

IV. Parkeringspladser, paa hvilke Parkering er forbudt paa bestemte Tider, som nedenfor anført.

Gl. Strand, Kl. 4—17⁰⁰.

Grønttorvet, Kl. 5—12 paa Hverdage.

Heibergsgade udfor Charlottenborg, Kl. 18—6 (undtagen for teater-søgende).

Højbro Plads, Kl. 5—19⁰⁰ paa Hverdage.

Nørre Voldgade langs Ørstedsparken paa Strækningen Gyldenløvesgade—Ahlefeldtgade, Kl. 5—12 paa Hverdage.

Sankt Annæ Plads ved Garnisons Kirke, Kl. 10—18.

Stenogade langs den katolske Kirke, Kl. 3—19.

Parkeringspladser paa Frederiksberg

Frederiksberg Allé langs Kirkegaardsmuren.

Finsens Vej ved Ndr. Fasanvej.

Roskildevej ved Pileallé.

Roskildevej ved Zoologisk Have.

Vodroffs Tværgade udfor Nr. 2.

Junggreensvej ved Peter Bangs Vej.

Rosenørns Allé 29 paa Pladsen. (Kun Personvogne).

St. Markus Kirkeplads.

Frederik d. 6. Allé sydlige Side ved Anlægget.

Langelands Plads ind mod Pladsen, 5 Vogne paa hver Side.

Desuden:

Hollændervej sydlige Side ved Allégade.

Jacobys Allé ulige Side fra Nr. 15 til Frydendalsv.

Mynstersvej udfor Nr. 5.

St. Thomas Kirke bag Kirken.

Det gamle Jernbancterræn ved Falkonerallé.

Howitzvej foran Brandstationen.

Saafremt der er Indskrænkninger i Parkeringstiden findes der Opslag herom paa Pladsen.

Nationalitets-Mærker

(Mærkerne ordnede i alfabetisk Orden)

A	Østrig
B	Belgien
BG	Bulgarien
BR	Brasilien
C	Cuba
CH	Schweitz
CO	Columbia
CS	Czekoslovakiet
D	Tyskland
DA	Danzig
E	Spanien
ET	Ægypten
EW	Estland
F	Frankrig (Algier, Tunis, fransk Indien)
FL	Lichtenstein
G	Guatemala
GB	Storbritannien og Irland (Ulster)
GBA	Øen Alderney
GBG	Guernsey Øen.
GBJ	Jersey Øen
GBY	Malta
GBZ	Gibraltar
GR	Grækenland
H	Ungarn
I	Italien
IN	Nederlandsk Indien
L	Luxembourg
LR	Lettland
LT	Lithauen
MA	Marokko
MEH	Mexiko
MO	Monaco
N	Norge
NL	Nederlandene
P	Portugal
PA	Panama
PE	Peru
PL	Polen
PR	Persien
R	Rumænien
RA	Argentina
RC	Kina
S	Sverige
SA	Saar Distriktet
SF	Finland
SHS	Jugoslavien
SI	Irland (Fristat)
SM	Siam
SU	Sovjet-Rusland
TR	Tyrkiet
US	Forenede Stater (Amerika)

Danske Motorkøretøjers Kendingsmærker.

K. København		P. Hjørring	Amt
A. Københavns	Amt	S. Thisted	—
B. Frederiksborg	—	T. Viborg	—
C. Holbæk	—	U. Aalborg	—
D. Haderslev	—	V. Randers	—
E. Sorø	—	X. Aarhus	—
H. Præstø	—	Y. Vejle	—
I. Bornholm	—	Z. Ribe	—
L. Maribo	—	Æ. Sønderborg og	—
M. Odense	—	Tønder	—
N. Aabenraa	—	Ø. Ringkøbing	—
O. Svendborg	—		

- Grøn cirkulær Skive, Elektrisk Vogn.
- Rød cirkulær Skive, 9 cm i Diameter, angiver, at Køretøjet er indregistreret efter 1. Febr. 1924 uden dog at have svaret Omsætningsafgift.

DK Nationalitets Bogstav for Kongeriget Danmark.

CD Medlem af det diplomatiske Korps.



VAUXHALL



PONTIAC

Bernhard Petersen

Telf. 899

Nygade

Nykøbing F.

Telf. 93. — Torvet, Stubbekøbing

Internationale Advarselstavler

I Medfør af Færdselsloven er fastsat følgende Færdselstavler

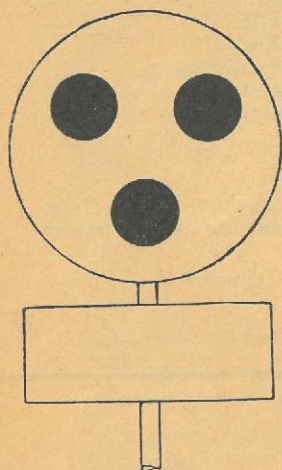

Opsættes ved Biveje og private Veje, der er lukket for Motor-køretøjer, hvis Egenvægt overstiger 1600 kg eller er indrettede til Transport af mere end 7 Personer samt ved Broer, hvorover Kørsel er forbudt med mere end en bestemt angivet Vægt



Rundkørsel

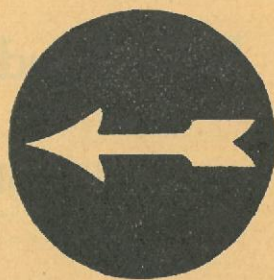

Angiver Færdselsretning, f. Eks. paa Steder med ensrettet Færdsel



Mørkeblaa Skive med rød Ring.

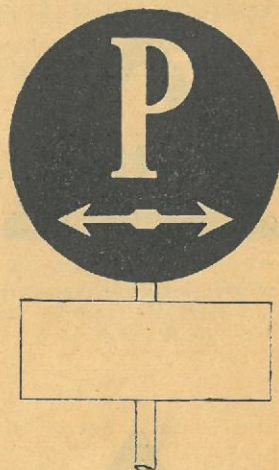

Parkering.
Pilen angiver Retningen for den tilladte Plads. Indskrænkninger i den tilladte Tid er paaført underste Plade.



Færdsel med alle Arter Køretøjer forbudt. Hel rød Plade angiver forbudt Færdsel med Motorkøretøjer.

Østifternes Forniklingsanstalt

Søvej 4

N. Th. Nielsen

Telefon 531.

Nykøbing F.

Akkumulatorer til alle Formaal. -- Ladestation.



Bevogtet Jernbaneoverskæring.

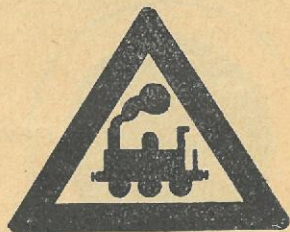

Ubevogtet Jernbaneoverskæring.



Forsigtig Kørsel.



Korsvej.



Skole

Ved Skoler, Sygehuse, Roespor
o. l. angiver Pladen som ovenst.
særlig Agtpaagivenhed.



Vejsving.

Hvor Hastigheden ønskes nedsat
over Vejkryds og i Sving er an-
bragt Plade under Tavlen med

Paaskrift:

» . . . km i Krydset (Svinget)«

Færdselsregulering ved Lyssignaler i Gade- og Vejkryds

Lyssignaler er indrettede med 3 lodret over hinanden anbragte Signallys mod hver Færdselsretning: øverst rødt (Stop), i Midten gult (Varselssignal for Omskiften af Færdselsretning — Krydset tømmes) og nederst grønt (Fri).

Naar gult Lys vises, maa i den hidtil frie Færdselsretning indsat Køretøj længere køre ind i Krydset. De Køretøjer, der allerede befinder sig i Krydset, skal skynde sig ud af dette, og Køretøjer, der under Svingning til venstre holder ved Krydsets Midte, skal køre videre. De Køretøjer, der holder i den Færdselsretning, som før var standset, skal gøre sig rede til at køre frem, men maa ikke køre frem, før grønt Lys vises.

Det er tilladt Brandvæsenets og Politiets Udryknings- og Ambulancevogne samt Syge-, Ambulance- og Redningsvogne, som har Justitsministeriets Tilladelse til at anvende totonet Horn, i paa-trængende Tilfælde at køre forsigtig frem imod gult eller rødt Lyssignal. Som Følge heraf er andre Køretøjer, naar de nævnte Vogne skal passere Krydset og tilkendegiver sig ved det ommeldte Signal, forpligtede til at holde tilbage, selvom Lyssignalet viser grønt Lys mod dem.

Lyssignaler kan være ophængt som Kurve over Reguleringsstederne, være anbragt paa Standere eller Sokler paa Kørebanen eller paa Fortovet eller eventuelt under særlige Forhold være anbragt paa Husfacader.

Der kan ved Paamaling eller paa anden tydelig Maade paa eller i Vejbanen være anbragt iøjnefaldende »Færdselsstriber«, som tilkendegiver, hvor de forreste Køretøjer skal standse, naar Stop-tegn er givet. Hvor saadanne Striber ikke findes, skal de stoppede Køretøjer holde bag en Linie i Flugt med den indre Grænse for Fortovet i den tværgaaende Gade.

Det fremhæves, at der ikke maa køres frem imod et Stop-tegn, heller ikke naar der svinges i lille Bue til højre, at Køretøjer, der skal svinge i stor Bue til venstre, maa køre frem i den frie Færdselsretning, saa nær ind mod Gadens Midte som muligt, og holde sig ved Siden af Posten eller, hvor en saadan ikke findes, nær til Krydsets Midtpunkt, indtil Posten giver Tilladelse til Indkørsel i den spærrede Færdselsretning eller saadan Indkørsel kan foregaa uden Ulempe, samt at Politiets Virksomhed ved Færdselsregulering ikke fritager de vejfarende for Iagttagelse af den særlige Forsigtighed, som de altid er pligtige at udvise overfor andre vejfarende, ikke mindst i vanskelige Gade- og Vejkryds.

es nedsat
ng er an-
den med

Svinget)«

Til nye Numre.

Til nye Numre.

Til nye Numre.

Til nye Numre.

Til nye Numre.

Til nye Numre.

Til nye Numre.

FORD

☆
S
A
L
G

FORD

☆
S
E
R
V
I
C
E

LYSE, RENE VÆRKSTEDSLOKALER

og dygtige Mekanikere er Betingelserne for den gode Service.
Ford Produkternes Kvalitet og Økonomi er Betingelserne for
det gode Salg. — Begge Betingelser er til Stede hos

AAGE HANSEN A/S

SLOTSGADE 20. NYKØBING F. TELEFON 600

Fortegnelse

over

SAMTLIGE I STIFTET INDREGISTREREDE AUTOMOBILER OG MOTORCYKLER



- L 1 Mejeriforp. Rs. Christoffersen, Nykøbing F. De Soto
- L 2 Politimester Aage H. Jørgensen, Nykøbing F. Ford
- L 3 Købmand Vald. Th. Petersen, Nykøbing F. Chevrolet
- L 4 Fabrikant Fr. Hornstrup, Hasselø. Chevrolet
- L 5 Gdr. Laurits Krighaar, Gedesby. Chevrolet
- L 6 Agent P. Ostenfeldt Hansen, Nykøbing F. Buick
- L 7 Apoteker Jens Abildgaard, Nykøbing F. Wauxhall
- L 8 Overinspektør J. Hansen, Nykøbing F. Ford
- L 9 Købmand Vilhelm Hansen, Nykøbing F. Opel
- L 10 Kaffehandler J. P. Jeppesen, Nykøbing F. Ford
- L 11 Inspektør Axel Elholm, Nykøbing F. Plymouth

- L 12 Købmand Marius Mortensen, Nykøbing F. Nash
 L 13 Repræsentant Poul Andersen, Nykøbing F. Ford
 L 14 Mekaniker Bruno Dohn, Nykøbing F. Ford
 L 15 Landpolitiassistent V. Simonsen, Nykøbing F. Overland
 L 16 Installatør B. v. Obelitz, Nykøbing F. Chrysler Pl.
 L 17 Agent Carl Schultz, Nykøbing F. Ford
 L 18 Slagtermester Th. Bjerregaard, Nykøbing F. Chevrolet
 L 19 Repræsentant Thorvald Andersen, Nykøbing F. Oldsmobil
 L 20 Vognmand Andreas Rasmussen, Nykøbing F. Chevrolet
 L 21 Malermester Viggo Møller, Nykøbing F. Ford
 L 22 cand. pharm. Viggo Mortensen, Nykøbing F. Chevrolet
 L 23 Inspektør Otto Petersen, Nykøbing F. Ford
 L 24 Direktør Aage W. Dabelsten, Nykøbing F. Oakland
 L 25 Fabrikant Jens Frydendahl, Nykøbing F. Ford



HOLGER JØRGENSEN

Langgade 27 · St. Kirkestræde 3

NYKØBING F.

Telf. 888



- L 26 Læge Axel Beck, Nykøbing F. Nash
 L 27 Direktør Aage Hansen, A/S „Ford“, Nykøbing F. Ford
 L 28 Dommerfuldmægtig Arne Klausen, Nykøbing F. Renault
 L 29 Direktør Jakob Tommerup, Nykøbing F. Buick
 L 30 Hotelejer Immanuel Nicolaisen, Nykøbing F. Pontiac
 L 31 Falcks Redningsstation, Nykøbing F. Nash (Ambulance)
 L 32 Sagfører Viktor Larsen, Nykøbing F. Ford
 L 33 Malermester Christian Meyer, Nykøbing F. Overland
 L 34 Dyr læge Morten Kragh, Nykøbing F. Chevrolet
 L 35 Konditor Georg Due, Nykøbing F. Chandler
 L 36 Agent Mads Peter Hansen, Nykøbing F. Ford
 L 37 Vognmand Jørgen Rheinländer, Nykøbing F. Chevrolet
 L 38 Billedhugger J. Spjellerup Jensen, Nykøbing F. Essex
 L 40 Bogholder Carl Irlund, Nykøbing F. Ford
 L 41 Vognmand Axel Rheinländer, Nykøbing F. Nash
 L 42 Købmand Jens Andersen, Nykøbing F. Buick
 L 43 A/S Nykøbing F. Bryghus, Nykøbing F. Ford
 L 44 Overbetjent Chr. Olsen, Nykøbing F. Nash
 L 45 Løjtnant, Kørelærer H. Scharff, Nykøbing F. Nash

Vulkaniserings- og Slidbane-Fabriken

AUTO

TORVET · NYKØBING F.
TELEFON NR. 76

Vi giver størst Garanti for
Paalægning af nye Slid-
baner · Leverandør til de
fleste Rute- og Fragtbiler
paa Lolland-Falster ●●●
Nye Maskiner . Nyt Mønster

FORLANG TILBUD

- L 46 Grosserer Simon Kranker, Nykøbing F. De Soto
- L 47 Fabrikant Leonhardt Larsen, Nykøbing F. Minerva
- L 48 A/S A. Nielsen & Co., Nykøbing F. Chevrolet
- L 49 Fabrikant Otto Jørgensen, Nykøbing F. Ford
- L 50 Fabrikant Arnold Winther, Nykøbing F. Ford
- L 51 Repræsentant Harry G. Jensen, Nykøbing F. Chevrolet
- L 52 Direktør Andreas Jochimsen, Nykøbing F. La Salle
- L 53 Guldsmed Svend Aage Nielsen, Nykøbing F. Buick
- L 54 Cigarhandler Carl Eggeling, Nykøbing F. Chevrolet
- L 55 Gørtler Ejnar Lundquist, Nykøbing F. Chevrolet
- L 56 Amtsradssekretær Jens Rønlund, Nykøbing F. Chevrolet
- L 57 Grosserer Axel Hansen, Nykøbing F. Hudson
- L 58 Inspektør Karl Thobiassen, Nykøbing F. Ford
- L 59 Mejeriejer Frants Leth, Nykøbing F. Chevrolet
- L 60 Repræsentant Sigvald Petersen, Nykøbing F. Pontiac
- L 61 Forpagter Theodor Danielsen, Kringelborg. Chevrolet
- L 63 Installatør Anton Melgaard, Nykøbing F. Ford
- L 64 Amtslæge Oluf Olsen, Nykøbing F. Willys
- L 65 Dyrslæge Hans Christensen, Nykøbing F. Citroën
- L 66 Dyrslæge Rasmus Johs. Ryssing, Væggerløse. Chrysler Pl.
- L 67 Vinkyper Otto Christiansen, Nykøbing F. Ford

- L 68 Købmand H. Henriksen & Co., Nykøbing F. Chevrolet
L 69 Købmand H. Henriksen & Co., Nykøbing F. Chevrolet
L 70 Snedkermester A. Hansen, Nykøbing F. Willys Overl.
L 71 Øhandler Niels Clausen, Nykøbing F. Chevrolet
L 72 Øhandler Niels Clausen, Nykøbing F. Ford
L 73 Øhandler Niels Clausen, Nykøbing F. Ford
L 74 Fiskeeksportør Georg Backhaus, Nykøbing F. Ford
L 75 Vinhandler Verner Hülsen, Nykøbing F. Pontiac
L 76 Vognmand K. Jensen Vognsvend, Nykøbing F. Elcar
L 77 Stiftamtmand Trolle Friis, Nykøbing F. Citroën
L 78 Forretningsfører H. Petersen, Nykøbing F. Chevrolet
L 79 Mejeriejer Hans Chr. Hansen, Nykøbing F. Chevrolet
L 80 Købmand Lars Bernth, Nykøbing F. Chevrolet
L 81 Direktør Ejnar Rasmussen, Nykøbing F. Chevrolet
L 82 Købmand Svend Teilmann, Nykøbing F. Citroën
L 83 Slagtermester Carl Petersen, Nykøbing F. Ford
L 84 Købmand A. Gundersen, Nykøbing F. Chevrolet
L 85 Købmand Svend Bruun, Nykøbing F. Chevrolet
L 86 Læge Jonas Olsen, Nykøbing F. Chrysler Pl.
L 87 Vognmand Rudolf Christensen, Nykøbing F. Citroën
L 88 Slagtermester Ludvig Sønderup, Gedser. Chevrolet
L 89 Ligbærerlauget, Nykøbing F. Chevrolet
L 90 Arkitekt Carl Andersen, Nykøbing F. Chevrolet
L 91 Vognmand Viggo Volf, Nykøbing F. Ford
L 92 Vognmand Viggo Volf, Nykøbing F. Chevrolet
L 93 Gaardejer Osvald Hansen, Væggerløse. Oldsmobil
L 94 Autohandler Chr. Kragh, Nykøbing F. Plymouth
L 95 Købmand Knud Sidenius, Nykøbing F. Ford
L 96 Fru Mis Henriksen, Nykøbing F. Chevrolet
L 97 Revisor Peter Bang, Nykøbing F. Chevrolet
L 98 Fabrikant Holger Jensen, Nykøbing F. De Soto
L 99 Læge Gunnar Hagens, Nykøbing F. Chevrolet
L 100 Fabrikant Herman Nobel, Nykøbing F. Chevrolet
L 101 Tjenestekarl Hans Rasmussen, Vennerlund. Motorcykle
L 102 Zone Redningskorpset, Eskildstrup. Chevrolet
L 103 Bagermester P. Petersen Kepp, Horreby. Pontiac
L 104 Bogholder Johan Rosequist, Eskildstrup. Opel
L 105 Dyr læge Rudolf Birk, Ø. Kippinge. Chevrolet
L 106 Gaardejer Peter Petersen, Horreby. Essex
L 107 Gaardejer Anders Buck, Listrup. Ford
L 109 Gaardejer Hans Clausen, Vaalse. Oakland
L 110 Zone Redningskorpset, Eskildstrup. Renault
L 115 Frk. Ellen Hansen, Sdr. Alslev. Opel Blitz
L 119 Zone Redningskorpset, Eskildstrup. Ford
L 120 Læge Jørgen Berkov, V. Kippinge. Pontiac
L 122 Arbejdsmand Martin Petersen, Nr. Alslev. Wanderer

- L 124 Smedemester Hans Peter Nielsen, Horreby. Oldsmobil
L 125 Gaardejer Niels Peter Strange, Tingsted. Buick
L 128 Gaardejer R. Rasmussen Foged, Sørup. Ford
L 132 Gaardejer Hans Hansen, Bruntofte. Overland
L 133 Vognmand Erik Hansen, Ø. Kippinge. Auburn
L 134 Gaardejer Peter Petersen Palle, Horreby. Buick
L 137 Gaardejer Hans J. Petersen Brygger, Taaderup. Citroën
L 138 Gaardejer Chr. Hemmingsen, Bannerup. Ford
L 140 Murermester Vilhelm Lohse, Kraghave. Chevrolet
L 141 Greve Ahlefeldt Laurwigen, Bellinge. Ford
L 142 Kammerherreinde A. Tesdorpf, Pandebjerg. Renault
L 143 Kammerherreinde A. Tesdorpf, Pandebjerg. Chevrolet
L 144 Murer Harald Møller, Systofte. N. S. U.
L 145 Gaardejer Rasmus Nielsen, Eged. Chrysler
L 147 Gaardejer Laurits Ladefoged, Kraghave. Chevrolet
L 148 Zone Redningskorpset, Eskildstrup. Ford
L 150 Vognmand Hartvig Jørgensen, Lundby. Chevrolet
L 151 Zone Redningskorpset, Eskildstrup. Locomobil
L 152 Sparekassedirektør Lars Skytte, Eskildstrup. Ford
L 153 Vognmand Christian Nielsen, Vaalse. Willys Overl.
L 154 Læge Viggo Lund, Bellinge. Pontiac
L 155 Gaardejer Chr. Christiansen, Sdr. Alslev. Pontiac
L 156 Gaardejer Georg Rasmussen, Lundby. Ford
L 157 Sognefoged Rasmus Hansen, Kraghave. Chevrolet
L 158 Zone Redningskorpset, Eskildstrup. Hudson
L 159 Zone Redningskorpset, Eskildstrup. Ford
L 160 Bankdirektør Vilhelm Clausen, Ønslev. Nash
L 161 Brygger Charles Severin, Ønslev. Ford
L 163 Gaardejer Peder Møller, Bjørup. Ford
L 164 Murermester Jacob Lohse, Kraghave. Ford
L 165 Zone Redningskorpset, Eskildstrup. Studebaker
L 166 Zone Redningskorpset, Eskildstrup. Chevrolet
L 167 Læge Johannes Johansen, Kraghave. Buick
L 168 Zone Redningskorpset, Eskildstrup. Hudson
L 169 Zone Redningskorpset, Eskildstrup. Buick
L 170 Landmand Knud Petersen, Horreby. Harley Davidson
L 171 Gaardejer Karl Alfred Hjulmann, Stubberup. Renault
L 172 Zone Redningskorpset, Eskildstrup. Ford
L 173 Uddeler Carl Sørensen, Ønslev. Ford
L 174 Gaardejer Niels Peder Pille, Taaderup. Chevrolet
L 175 Købmand Herman Hoffmann, Nykøbing F. Ford
L 176 Student Axel Tesdorpf, Pandebjerg. Ford
L 177 Lærer Henrik Rasmussen, Sørup. Chevrolet
L 178 Bagermester Jens Knudsen, Eskildstrup. Chevrolet
L 179 Bagermester Jens Knudsen, Eskildstrup. Ford
L 180 Lærer Robert Nielsen, Tingsted. Pontiac

- L 181 Gaardejer Reinhold Clausen, Skelby. Chevrolet
L 182 Mekaniker Hugo Andersen, Eskildstrup. Chevrolet
L 183 Proprietær Otto Larsen, Steffensminde. Buick
L 184 Lærer V. Nielsen Jyde, Klodskov. Mathis
L 185 Gaardejer Hans Peder Henriksen, Horreby. Ford
L 187 Købmand Thorvald Rasmussen, Kraghave. Ford
L 188 Gaardejer Laurits Clausen, Ønslev. Morris
L 189 Købmand Sophus Jakobsen, Eskildstrup. Unic
L 190 Bagermester Peter Petersen Kepp, Horreby. Chevrolet
L 191 Landstingsmand Hans Chr. Andersen, Horreby. Opel.
L 193 Vognmand Christian Nielsen, Vaalse. Auburn
L 194 Vognmand A. Nymand Andersen, Kraghave. G. M. C.
L 195 Zone Redningskorpset, Eskildstrup. Renault
L 196 Gaardejer R. Rasmussen Hillike, Horreby. Ford
L 198 Zone Redningskorpset, Eskildstrup. Ford
L 199 Proprietær Anders Rasmussen, Sundvedgaard. Oakland
L 200 Gaardejer Hans Larsen Belling, Ravnse. Oakland
L 201 Gaardejer Johs. Larsen Adrian, Gunslev. Chevrolet
L 202 Dyrslæge Erik Larsen, Nr. Alslev. Renault
L 203 Læge Marius Munk, Nr. Alslev. Citroën
L 204 Gaardejer P. Friis Christensen, Nr. Alslev. Buick
L 205 Landmand Aage Larsen, Nr. Vedby. Harley Davidson
L 206 Autohandler Bernh. Petersen, Stubbekøbing. Chevrolet
L 207 Hotelejer Christian Jensen, Stubbekøbing. Ford
L 208 Gaardejer L. Larsen Adrian, Falkerslev. Chevrolet
L 209 Vognmand Axel Svendsen, Stubbekøbing. Chevrolet
L 210 Proprietær Karl Møller, Ulriksdal. Nash
L 211 Købmand Viggo Henriksen, Gaabense. Chevrolet
L 212 Vognmand Karl Svensson, Stubbekøbing. Bedford
L 213 Købmand Christoffer Boas, Stubbekøbing. Studebaker
L 214 Købmand Alfred Bentzen, Stubbekøbing. Chevrolet
L 215 Vognmand Otto Rasmussen, Nr. Alslev. G. M. C.
L 216 Dyrslæge L. Petersen Skov, Stubbekøbing. Renault
L 217 Smedemester Peter Petersen, Virket. Ford
L 218 Købmand Viggo Henriksen, Gaabense. Essex
L 219 Vognmand Otto Rasmussen, Nr. Alslev. Bedford
L 220 Vognmand Aage Christensen, Skovby. Plymouth
L 223 Vognmand Otto Rasmussen, Nr. Alslev. Chrysler
L 224 Læge Nis Linnét, Bogo. Ford
L 225 Læge Svend Strandbygaard, Stubbekøbing. Ford
L 226 Proprietær Aage Monberg, Stubbekøbing. Essex
L 227 Vognmand Emil Sølvhøj, Stubbekøbing. Stevart
L 228 Købmand V. Jørgensen Regin, Stubbekøbing. Chevrolet
L 229 Vognmand Vilhelm Haakonsen, Stubbekøbing. Chevrolet
L 230 Partikulier Rasmus Skaaning, Bruntofte. Ford
L 231 Gaardejer Julius Poulsen, Moseby. Ford

- L 232 Gaardejer Hans Mortensen, Sørslev. Chevrolet
L 234 Autohandler Bernh. Petersen, Stubbekøbing. Ford
L 235 Autohandler Bernh. Petersen, Stubbekøbing. Chevrolet
L 236 Gaardejer Johan Truelsen, Nr. Vedby. Nash
L 237 Restauratør Christian Reus, Vejringe. Opel
L 239 Landmand Georg Hansen, Nr. Kirkeby. Ford
L 240 Tømrersvend Ole Petersen, Horbelev. A. J. S.
L 245 Vognmand Emil Sølvhøj, Stubbekøbing. Chevrolet
L 248 Godsejer Axel Dinesen, Skørtinge. La Salle
L 249 Godsejer G. Vilhjelm, Orenæs. Ford
L 253 Vognmand Emil Sølvhøj, Stubbekøbing. Chrysler
L 254 Dampskibsselsk. „Stubbekøbing“, Stubbek. Triangel
L 256 Forpagter Johannes Thorsen, Dalbygaard. Ford
L 259 Repræsentant Albert Nielsen, Stubbekøbing. Nimbus
L 261 Enke Ella Lollike, Gunsemagle. Chevrolet
L 263 Lærer Chr. Alkjær, Horbelev. Ford
L 264 Landmand Marius Hansen, Skjoldrup. N. S. U.
L 265 Lærer Ejnar Nymand, Moseby. Mathis
L 266 Arbejdsmand Johannes Jensen, Orehoved. Ford
L 267 Godsejer W. Dinesen, Skørtinge. Renault
L 269 Købmand Johannes Dressel, Stubbekøbing. Chevrolet
L 271 Fru Ellen Halse, Nr. Alslev. Oakland
L 272 Købmand Vilhelm Frederiksen, Nr. Alslev. Ford
L 275 Proprietær Jens Jensen, Maglebrænde. Fiat
L 278 Fru Ingeborg Hansen, Gunsemagle. Chevrolet
L 279 Gaardejer Arthur Mikkelsen, Kraghave. Pontiac
L 280 Fabrikant Axel Larsen, Stubbekøbing. Ford
L 281 Læge Boye Boyesen, Nr. Alslev. Plymouth
L 282 Vognmand Ejner Ljungstrøm, Bregninge. Bedford
L 283 Købmand Ejner Jørgensen, Stubbekøbing. Chevrolet
L 284 Parcellist Christian Larsen, Taarup. Ford
L 285 Læge Ove Malling, Stubbekøbing. Dodge Brothers
L 286 Fabrikant Axel Larsen, Stubbekøbing. Studebaker
L 287 Vognmand Anders P. Andersen, Vejringe. Chevrolet
L 288 Købmand Johannes Wulff, Stubbekøbing. Opel
L 289 Slagtermester Anton Norsk, Horbelev. Ford
L 290 Bagermester Andreas Holm, Stubbekøbing. Ford
L 291 Fabrikbestyrer Johs. Rasmussen, Stubbekøbing. Ford
L 292 Gaardejer Christian Nielsen, Falkerslev. Essex
L 293 Vognmand Emil Sølvhøj, Stubbekøbing. Chevrolet
L 294 Gaardejer Arnold Børresen, Gunsemagle. Ford
L 295 Manufakturhandler A. Rasmussen, Stubbekøbing. Nash
L 296 Vognmand Olaf Larsen, Stubbekøbing. Ford
L 297 Mejeribestyrer Alfred Andersen, Horbelev. Chevrolet
L 298 Gaardejer Rasmus West, Nr. Alslev. Ford
L 299 Mekaniker Frederik Jørgensen, Stubbekøbing. Ford

- L 300 Murermester Ankjær Rasmussen, Ud Stolpe. Ford
L 301 Amtsfuldmægtig G. W. Schaeffer, Grænge. Citroën
L 302 Mekaniker M. Skotte, Rørbæk. Ford
L 306 Overmontør A. Bech, Saxkjøbing. Ford
L 307 Greve Curt Haugwitz, Rosenlund. Chevrolet
L 308 Landmand Sofus Beske, Kalø. Royal Enfield
L 309 Bestyrer Th. Johansen, Saxkjøbing. Chevrolet
L 310 Værkbestyrer A. Hansen, Radsted. Chevrolet
L 311 Købmand P. Hansen, Saxkjøbing. Marquette
L 313 Overbetjent A. Knudsen, Saxkjøbing. Chevrolet
L 314 Maskinarbejder Magnus Pawlik, Vignæs. Matchless
L 315 Arbejdsmand Johs. Rasmussen, Rørbæk. Wanderer C.
L 316 Ingeniør Sv. Witzansky, Rørbæk. Rudge
L 317 Vognmand Johs. Christensen, Rørbæk. Dodge Brothers
L 319 Forpagter H. Ibsen, Idalund. Nash
L 320 Mekaniker P. Frederiksen, Saxkjøbing. Essex
L 321 Fyrbøder Edv. Jensen, Thoreby. Harley Davidson
L 322 Forvalter Kai Bøgvad Ibsen, Hanemose. Harley Davidson
L 323 Skovrider A. Schmidt, Hillesvig. Ford
L 324 Gaardejer Frede Bille, Radsted. Citroën
L 325 Greve H. Haugwitz Hardenberg, Hardenberg. Cadillac
L 326 Fru Marie Rasmussen, Saxkjøbing. Overland
L 327 Smedemester Vald. Hansen, Slemminge. Chevrolet
L 328 Lærer Eggert Lüder, Radsted. Ford
L 329 Arbejdsmand Louis Stok, Sundby. Raleigh
L 331 Landmand Charles Wulff, Kartoffe. F. N.
L 332 Mekaniker Svend Børsen, Rørbæk. B. S. A.
L 334 Mekaniker Max Møller, Saxkjøbing. New Hudson
L 335 Landmand Harry Hvidt, Krungerup. B. S. A.
L 336 Møller G. Friis Hansen, Thoreby. Overland
L 337 Maskinarbejder W. Petersen, Rørbæk. Harley Davidson
L 338 Gaardejer Bernh. Jacobsen, Radsted. Overland
L 339 Landmand Ole Clausen, Kalø. F. N.
L 340 Fabrikant Hansen, Kortrup. Ford
L 341 Landmand Hans Chr. Hansen, Vignæs. Ariel
L 342 Landmand Helmer Hansen, Grænge. Ford
L 343 Tømrermester K. Topp, Saxkjøbing. Chevrolet
L 344 Gartner Johs. Jensen, Hardenberg. A. J. S.
L 346 Smedemester Poul A. Jørgensen, Thoreby. Chevrolet
L 347 Mekaniker Werner Christensen, Guldborg L. Matchless
L 348 Fodermester Harald Johs. Rasmussen, Radsted. F. N.
L 349 Hestehandler A. Knudsen, Rørbæk. Marquette
L 350 Vognmand R. Møller, Saxkjøbing. Marquette
L 351 Bogtrykker Agner Jensen, Saxkjøbing. F. N.
L 352 Gaardejer Hans J. Madsen, Engestofte. Chevrolet
L 353 Dommer L. Bruun, Oreby. Buick

- L 354 Landmand Karl Christiansen, Vaabensted. Henderson
L 355 Smed Magnus Hansen, Thoreby. Norton
L 356 Landmand Axel Jensen, Ud Stolpe. B. S. A.
L 357 Slagtermester H. Jensen, Rørbæk. Ford
L 358 Gaardejer Niels Friis, Nagelsti. Chevrolet
L 360 Gaardejer Rs. Skinder, Thoreby. Chevrolet
L 361 Skovrider F. H. Bornebusch, Hardenberg. Pontiac
L 362 Dyr læge F. Bay, Saxkjøbing. Ford
L 363 Cyklehandler H. L. Jørgensen, Saxkjøbing. F. N.
L 364 Gaardejer Verner Larsen, Grænge. Chevrolet
L 365 Assistent Harald Harboe, Slemminge. New Imperial
L 366 Cigarhandler Axel Hansen, Saxkjøbing. Ford
L 367 Mekaniker Svend E. Rasmussen, Rørbæk. F. N.
L 368 Uddeler Marius Holm, Krungerup. Chevrolet
L 369 Proprietær Hans Rasmussen, Solund. Chevrolet
L 370 Dommerfuldmægtig Johs. Olsen, Rørbæk. Buick
L 371 Bagermester Roar Rasmussen, Saxkjøbing. Chevrolet
L 372 Tømremester Johs. E. Jørgensen, Rørbæk. Ford
L 373 Jernbanedragter Harald Hansen, Rørbæk. Chevrolet
L 374 Gaardejer Vald. H. Skovby, Kalø. Oldsmobile
L 375 Gaardejer Jørgen Romme, Radsted. Citroën
L 376 Repræsentant Henrik Meisner, Saxkjøbing. Ford
L 377 Landpolitibetjent F. Moeslund, Rørbæk. Ford
L 378 Landmand Dan E. Arildsen, Kalø. O. K. Supreme
L 379 Bagermester J. Frederiksen, Saxkjøbing. Ford
L 380 Landinspektør J. A. Hoff, Rørbæk. Ford
L 381 Parcellist Jørg. Fr. Jørgensen, Engestofte. Chevrolet
L 382 Fodermester Robert Nielsen, Orebygaard. Terrot
L 383 Bødker N. Chr. Kragh, Saxkjøbing. F. N.
L 384 Sognepræst C. Stang, Slemminge. Buick
L 385 Fru K. M. Jensen, Nørregaard. Citroën
L 386 Greve H. Haugwitz Hardenberg, Hardenberg. Chevrolet
L 387 Fru. E. Jessen, Nielstrup. Chevrolet
L 388 Landmand Jens Holmgaard, Rørbæk. Bleriot
L 389 Ølhandler Vald. Rasmussen, Saxkjøbing. Chrysler
L 390 Bagermester Roar Rasmussen, Saxkjøbing. Chevrolet
L 391 Maskinarbejder Egon F. Plenborg, Kistofte. B. S. A.
L 392 Godsforvalter V. Sebbelov, Oreby. Chevrolet
L 393 Smedesvend Volmer V. Olsen, Saxkjøbing. Triumph
L 394 Lærer S. H. Eilersen, Rørbæk. Essex
L 395 Arbejdsmand Chr. Hølse, Radsted. Wanderer C.
L 396 Mekaniker William Løje, Radsted. Norton
L 397 Kalkbrænder Henrik Henriksen, Thoreby. Puch
L 398 Proprietær O. Munch Thomsen, Trudstolpe. Ford
L 399 Landmand Rudolf Beske, Kalø. Raleigh
L 400 Lensgrevinde Raben-Levetzau, Aalholm. Cadillac

- L 401. Læge Aage Jacobsen, Nysted. Opel
 L 402 Plantageejer R. M. Petersen, Nysted. Chevrolet
 L 403 Smedemester R. B. Christensen, Herritslev. Chevrolet
 L 404 Gaardejer Hjalmar Aalborg, Musse. Opel
 L 405 Tjener Rudolf Holtze, Nysted. Ford
 L 406 Cigarhandler H. V. Jørgensen, Nysted. Ford
 L 407 Lensgrevinde Raben-Levtzau, Aalholm. Binz
 L 408 Godsinspektør E. Marcher, Aalholm. Plymouth
 L 410 Ølhandler Peder Clausen, Nysted. Chevrolet
 L 411 Gaardejer L. P. Rasmussen, Tokkerup. Ford
 L 413 Vognmand N. C. Henriksen, Nysted. Ford
 L 414 Slagtermester Fritz Christensen, Nysted. Ford
 L 415 Skovrider J. Holm, Roden Skov. Ford
 L 416 Proprietær Hans Nielsen, Karleby. Overland
 L 417 Barber Otto Høffer, Nysted. Ford
 L 418 Dyr læge H. J. Eriksen, Nysted. Mathis
 L 419 Uddeler Martin Johs. Pedersen, Nysted. Ford
 L 420 Murermester Hans C. Ploug, Vanthore. B. S. A.
 L 421 Postbud Hans Chr. Hansen, Kettinge. Ford
 L 422 Landpolitibetjent Johs. Rasmussen, Nysted. Chevrolet
 L 423 Grosserer M. Engelbrecht, Nysted. Buick
 L 424 Mejeribestyrer Didrik Hansen, Brydebjerg. Pontiac
 L 425 Bestyrelse Niels Westrup Gleie, Kettinge. Chevrolet
 L 426 Vognmand H. C. Hansen Drejer, Nysted. Plymouth
 L 427 Sognefoged Chr. Pedersen, Underup. Fiat
 L 428 Ølhandler Carl Hansen, Nysted. Ford
 L 429 Vognmand J. Rasmussen Peiter, Ø. Ulslev. Ford
 L 430 Ølhandler Th. Pedersen, Nysted. Ford
 L 431 Dyr læge Collat Hansen, Kettinge. Pontiac
 L 432 Vognmand R. Skjoldby, Kettinge. Pontiac
 L 433 Pens. Stationsmester Laurits Andersen, Ø. Thoreby. Ford
 L 434 Handelsmand Valdemar Hansen, Nysted. Chevrolet
 L 435 Fru Karen Gad, Karleby. Chevrolet
 L 436 Slagtermestre Oscar & Ejgild Christensen, Sløsse. Ford
 L 437 Postbud Jonas B. P. Bergdal, Ø. Ulslev. Ford
 L 438 Vognmand Emil Hansen, Nysted. Dodge Brothers
 L 439 Fodermester Carl Chr. Madsen, Herritslev. A. J. S.
 L 440 Uddeler H. G. Wriedt, V. Ulslev. Chevrolet
 L 441 Fodermester Viggo Larsen, Aalholm. Adler
 L 442 Parcellist Johan Juul, Ø. Ulslev. Ford
 L 443 Mekaniker Chr. Truelsen, Nysted. Ford
 L 444 Proprietær Chr. Suhr, Døllefjelde. Buick
 L 445 Musikdirektør Th. Thomsen, Nysted. Chevrolet
 L 446 Lærer Harry Christiansen, Vanthore. Chevrolet
 L 447 Proprietær H. Dresen, Tokkerup. Chevrolet
 L 448 Sagfører Bøgelund Thomsen, Nysted. Chevrolet

- L 440 Boghandler E. Ross-Svenningsen, Nysted. Chevrolet
L 450 Læge Asger Thyssen, Nysted. Pontiac
L 451 Sagfører Fr. Poulsen, Nysted. Chevrolet
L 452 Uddeler R. P. Jensen, Frejlev. Ford
L 453 Maskinarbejder Knud Larsen, Herritslev. Indian
L 454 Læge Aage Jacobsen, Nysted. Nimbus
L 455 Gaardejer Julius Rasmussen, Kettinge.. Ford
L 456 Mekaniker E. Westrup Gleie, Nysted. Chevrolet
L 457 Gaardejer H. P. Dresen, Tokkerup. Pontiac
L 458 Kommiss Knud Jørgensen, Nysted. Willys Overland
L 459 Murermester J. A. Pedersen, Ø. Ulslev. Wanderer
L 460 Chauffør Jørgen Rasmussen, Kettinge. Citroën
L 461 Rentier Peder Lange, Frejlev. Opel
L 462 Vognmand Hans Jørgensen, Nysted. Ford
L 463 Gaardejer Peder Romme, Herritslev. Ford
L 464 Gaardejer H. J. Clausen, Godsted. Ford
L 465 Gaardejer Th. Møller, Herritslev. Chevrolet
L 466 Købmand A. G. Jørgensen, Ø. Ulslev. Chevrolet
L 467 Vognmand Hans Jørgensen, Nysted. Chevrolet
L 468 Bestyrer K. M. Rasmussen, Ulriksdal. Pontiac
L 469 Købmand William Christensen, Nysted. Chevrolet
L 470 Gaardejer Jørgen Rasmussen, Herritslev. Chevrolet
L 471 Landmand E. P. Hansen, Godsted. Chevrolet
L 472 Installatør H. Rasmussen, Nysted. Ford
L 473 Gartner C. E. Christensen, Vanthore. Chevrolet
L 474 Brygger K. Frederiksen, Nysted. Pontiac
L 475 Gaardejer Adolf Jensen, Underup. Fiat
L 476 Købmand Julius Madsen, Kettinge. Chevrolet
L 477 Bagermester H. C. Christensen, Frejlev. Studebaker
L 478 Konditor Jens Hansen Jensen, Raagelunde. Willys Six
L 479 Vognmand Jens Petersen, Nysted. Citroën
L 480 Gaardejer Lars Olsen, Herritslev. Pontiac
L 481 Gaardejer Chr. Rasmussen, Herritslev. Pontiac
L 482 Musiker Svend A. R. Carlsen, Kettinge. B. S. A.
L 483 Gaardejer Ove Christoffersen, Raagelunde. Chevrolet
L 484 Sognepræst Carl Jensen, Nysted. Ford
L 485 Proprietær Marius Høegh, Vanthore. Essex
L 486 Proprietær Rs. Johansen Høj, Skaarupgaard. Nash
L 488 Proprietær Dines L. Jespersen, Annalyst. Chevrolet
L 489 Bødker Sofus Osholm, Kettinge. Ford
L 490 Gaardejer N. P. Rasmussen, Stubberup. Overland
L 491 Gaardejer Christen Hovmand, Kettinge Bksk. Chevrolet
L 492 Vognmand Fr. Brædder, Ø. Ulslev. Ford
L 493 Centralbestyrer H. J. Jacobsen, Ø. Ulslev. Overland
L 494 Vognmand Chr. Nielsen, Frejlev. Chevrolet
L 495 Smedemester H. M. Larsen, V. Ulslev. Chevrolet

- L 496 Gaardejer Høyer Madsen, Ø. Ulslev. Ford
 L 497 Gaardejer R. Chr. Hansen, Tokkerup. Chevrolet
 L 498 Træskomager J. Pedersen, Ø. Ulslev. Ford
 L 499 Gaardejer Rs. A. Jørgensen, Bregninge. Ford
 L 500 Slagtermester Hartmann, Nørreballe. Chevrolet
 L 502 Direktør Arnold Christensen, Maribo. Chevrolet
 L 504 Politibetjent Christensen, Maribo. Renault
 L 505 Lensgreve Knuth, Knuthenborg. Pontiac
 L 506 Grosserer H. Nicolaisen, Maribo. Chevrolet
 L 507 Forpagter Niels Juul Mathiesen, „Ørbygaard“. Essex
 L 508 Konditor Fr. Nielsen, Maribo. Overland
 L 509 A/S P. Hatten & Co., Maribo. Ford
 L 510 Lensgreve F. M. Knuth, Knuthenborg. Chevrolet
 L 511 Kæmner Julius Poulsen, Maribo. Chrysler
 L 512 Fabrikant H. V. Christiansen, „Motor“, Maribo. Buick
 L 513 Lolland-Falsters Jernbaneselskab, Maribo. Bedford
 L 514 Sagfører Ludvig Hanson, Maribo. Ford
 L 515 Gaardejer Theodor Vald. Jørgensen, Hillested. Erskine
 L 516 Dyrlæge Johs. Henningsen, Bandholm. Fiat
 L 517 Landinspektør S. Jungersen, Maribo. Ford
 L 518 Garver C. P. Poulsen, Maribo. Chrysler
 L 519 Lensgreve Knuth, Knuthenborg. Chevrolet
 L 520 Læge Bartholdy Møller, Maribo. Ford
 L 521 Bankdirektør H. Wedege Mathiasen, Maribo. Ford
 L 522 Politibetjent C. Christensen, Maribo. Renault
 L 523 Dyrlæge P. H. Nielsen, Maribo. Ford
 L 525 Lensgreve F. M. Knuth, Knuthenborg. Pontiac
 L 526 Mekanikerne Rasmussen & Jørgensen, Maribo. Studeb.
 L 527 Dyrlæge P. H. Nielsen, Maribo. Opel
 L 528 Mejeribestyrer Axel Ludvigsen, Maribo. Chevrolet
 L 529 Repræsentant Aage Wæver, Maribo. Ford
 L 530 Uddeler Vilh. G. Christensen, Reersnæs. Pontiac
 L 531 A/S C. A. Qvade & Co., Maribo. Ford
 L 532 Garver Carl P. Poulsen, Maribo. Ford
 L 533 Landmand Vald. Musse, „Vindfældegaard“. Chevrolet
 L 534 Kriminalbetjent H. Larsen, Maribo. Ford
 L 535 Gaardejer Ove Vermer, Nørreballe. Ford
 L 536 Automobilforretningen „Westend“, Maribo. Citroën
 L 537 Proprietær J. P. Jørgensen, Grimstrup. Morris
 L 538 Melhandler Chr. Jacobsen, Maribo. Ford
 L 539 Vognmand A. E. Hansen, Maribo. Elcar
 L 541 Skovrider V. Magius, Knuthenborg. Ford
 L 542 Mekaniker Chr. E. Petersen, Maribo. Ford
 L 543 Maskinfabriken „Vulcan“, Maribo. Plymouth
 L 544 Sukkervaref., Fru Harriet Pørtner, Maribo. Donnet
 L 545 Skovfoged Skude, Merritsskov. Oakland

- L 546 Tandlæge H. A. Knudsen, Maribo. Essex
 L 547 Overbetjent L. Pedersen, Maribo. Chevrolet
 L 548 Direktør Henry Petersen, Maribo. Ford
 L 549 Dyrslæge P. H. Nielsen, Maribo. B. S. A.
 L 550 Grosserer H. Nicolaisen, Maribo. Ford
 L 551 Direktør L. Mogensen, Skelstrup. Chrysler
 L 552 Gaardejer Carl Johansen, Abed. Oldsmobile
 L 553 Mekaniker Chr. E. Petersen, Maribo. Essex
 L 554 Tømrermester H. Musse, Maribo. Ford
 L 555 Godsejer Axel Nielsen, „Binnitze“. Fiat
 L 556 Købmand Th. Jensen, Maribo. Chevrolet
 L 557 Landpolitibetjent Bjørkholm, Bandholm. Dodge Brothers
 L 558 Gaardejer Hans Chr. Sørensen, Hillested. Chevrolet
 L 559 Gaardejer Jørgen C. Rasmussen, Skelstrup. Chevrolet
 L 560 Overretssagfører K. Kjær, Maribo. Ford
 L 561 Købmand F. G. Nielsen, Maribo. Dodge Brothers
 L 562 Købmand F. Faber, Maribo. Hudson
 L 563 Pastor J. P. Klessens, Maribo. Chevrolet
 L 564 Lærer Christensen, Tjennemarke. Oldsmobile
 L 565 Sognefoged G. Baad, Blands. Ford
 L 566 Gaardejer A. G. Andersen, Stokkemark. Chevrolet
 L 567 Vognmand Kaj Møller, Maribo. Durant
 L 568 Gaardejer Niels P. A. P. Ebbe, Maglemer. Renault
 L 569 Dyrslæge Illum Jørgensen, Bandholm. Chevrolet
 L 570 Dyrslæge P. H. Nielsen, Maribo. Morris
 L 571 Gaardejer Johs. K. Hansen, Tjennemarke. Ford
 L 572 Kriminalassistent J. Hansen, Maribo. Ford
 L 573 Liniemester K. M. Andersen, Nørreballe. Ford
 L 574 Vognmand A. M. Peerson, Maribo. Ford
 L 575 Mejeribestyrer K. Schubart, Maribo. Chevrolet
 L 576 Fhv. Forpagter E. W. Kjær, Skelstrup. Essex
 L 578 Tømrermester Gunnar Nielsen, Maribo. Buick
 L 579 Købmand B. V. Berthelsen, Østofte. Ford
 L 580 Fotograf Sofus Nissen, Maribo. Oldsmobile
 L 581 Apoteker A. Ruge, Maribo. Pontiac
 L 582 Slagtermester Jørgen Thomsen, Maribo. Chevrolet
 L 583 Smedemester Olaf J. Olsen, Anderstrup. Ford
 L 584 Læge Kai Struckmann, Stokkemark. Chevrolet
 L 585 Bestyrer V. Kolbye, Maribo. Ford
 L 586 Repræsentant L. Bonke, Maribo. Ford
 L 587 Sognefoged C. B. Sunke, Stokkemark. Nash
 L 588 Bestyrer M. Christensen, Skelstrup. Essex
 L 589 Installatør A. J. M. Hinrichsen, Maribo. Willys Overland
 L 590 Fru Ingeborg Schrøder, Maribo. Pontiac
 L 591 Snedkermester L. Frederiksen, Maribo. Studebaker
 L 592 Gaardejer Alfred Jørgensen, Østofte. Dodge Brothers

- L 593 Grosserer H. Nicolaisen, Maribo. Chevrolet
L 594 A/S C. A. Qvade, Maribo. Chevrolet
L 595 Landmand Erland Kock, Haared. Overland
L 596 Rentier Jacob Bøgvad, Skelstrup. Citroën
L 598 Købmand Otto Roug, Maribo. Pontiac
L 602 Uddeler Johannes P. Nielsen, Fuglse. Chevrolet
L 604 Landmand Aage Petersen, Bjerget. Ford
L 605 Installatør P. Kragh, Rødby. Ford
L 606 Chauffør Frederik Petersen, Fulgse. Berliot
L 607 Lærer A. S. Andersen, Sjalstofte. Ford
L 609 Gaardejer H. Andersen, „Næsgaard“. Ford
L 611 Kreaturhandler E. Danielsen, Sæddinge. Chevrolet
L 612 Bager H. Chr. Andreasen, Holeby. Chevrolet
L 613 Gaardejer Chr. Petersen, „Thorsøgaard“. Chevrolet
L 614 Proprietær Th. Karstensen, Østervang. Willys Knight
L 615 Parcellist Johan Johansen, Bjernæs. Indian
L 616 Gaardejer Hans Jørgen Jensen, Errindlev. Ford
L 617 Vognmand E. Knuthsen, Errindlev. Chrysler Pl.
L 618 Smedemester V. Dalskov, Vejleby. Chevrolet
L 619 Bestyrer H. P. Jensen, Højbygaard. Chevrolet
L 621 Fru Marie Lundbo, Rødby Havn. Peugeot
L 622 Chauffør H. Mortensen, Errindlev. Ariel
L 624 Gaardejer Chr. Pommer, Alsø. Pontiac
L 625 Vognmand Poul Rasmussen, Holeby. Ford
L 626 Gaardejer Rasmus Jensen, Vejleby. Chevrolet
L 627 Lærer Johannes Jensen, Fuglse. Ford
L 628 Godsinspektør H. V. Marcher, Lungholm. Ford
L 629 Gaardejer Skjold Due, V. Tirsted. B. S. A.
L 630 Gaardejer J. P. Andersen, Thorslunde. Chevrolet
L 631 Doktor N. Hassager, Rødby. Oldsmobile
L 635 Direktør F. Kayser, Holeby. Overland
L 640 Enkefru Agnes Nielsen, Rødby. Citroën
L 641 Bagermester Fr. J. Schjelde, Ø. Skørninge. Chevrolet
L 642 Gaardejer Johan Munk, Vejleby. Ford
L 644 Gaardejer Anton Larsen Skaaning, Skørninge. Ford
L 646 Gaardejer H. Chr. Christensen, Assenbølle. Chevrolet
L 647 Købmand Fr. Carstensen, Rødby. Hudson
L 648 Ingeniør H. M. Markersen, Ringsebølle. Chevrolet
L 649 Savskærer Chr. With, Rødby. Chevrolet
L 650 Møller H. J. Andreasen, Holeby. Fiat
L 651 Gaardejer S. L. Larsen, Vejleby. Chevrolet
L 653 Mejerist Harald Jørgensen, Errindlev. Ford
L 655 Gaardejer Jens Hølse, Krønge. Chevrolet
L 657 Murermester H. Jantzen, Pilet. Chrysler
L 659 Vognmand Morten Hansen, Sæddinge. Chevrolet
L 660 Arkitekt Alfred Folmann, Sæddinge. Morris

- L 661 Karetmager Hugo Andersen, Ringsebølle. Ford
L 662 Uddeler N. Larsen, Skørringe. Chevrolet
L 663 Lærer E. Carlsen, Rødby. Citroën
L 664 Sognefoged Jørgen Rasmussen, Holeby. Ford
L 666 Snedkermester H. Chr. Lundbo, Rødby Havn. Citroën
L 667 Gaardejer P. Eriksen, Viet. Oldsmobile
L 669 Bestyrer E. Møller, Holeby. Ford
L 670 Godsejer M. W. Friderichsen, Kærstrup. Ford
L 671 Mekaniker H. Hansen, Holeby. Hudson
L 672 Proprietær Krogh Christensen, „Søgaard“. Ford
L 673 Proprietær M. P. Rasmussen, Bursø. Dodge Brothers
L 675 Gaardejer Carl Madsen, Errindlev. Ford
L 676 Gaardejer A. Pilemann, Ringsebølle. Fiat
L 677 Gaardejer L. P. Pedersen, „Nøjsomhed“. Essex
L 678 Gaardejer A. Nielsen, „Rixø“. Chevrolet
L 679 Proprietær Due Petersen, „Norregaard“. Fiat
L 681 Montør Johan F. Justesen, Sæddinge. Ford
L 682 Forvalter Svend E. Hansen, „Saxfjed“. Nimbus
L 685 Politibetjent M. Adolfsen, Rødby. Wanderer
L 686 Chauffør C. Strate, Holeby. Ford
L 687 Manufakturhandler P. Hansen, Errindlev. Chevrolet
L 688 Stationsforstander A. W. Seidenfaden, Ringsebølle. Opel
L 689 Vognmand Friis Skafte, Viet. Plymouth
L 690 Købmand Th. Hansen, Flaarup. Ford
L 691 Politimester O. Grüner, Rødby. F. N.
L 692 A/S Holeby Dieselmotorfabrik, Holeby. Peugeot
L 694 Detailhandler Axel Laurits Larsen, Errindlev. Ford
L 695 Bagermester O. Petersen, Rødby Havn. Chevrolet
L 696 Politibetjent Sv. Svenningsen, Holeby. Ford
L 697 Garvermester Vald. Jensen, Rødby. Buick
L 698 Proprietær Ole Carsten Olsen, Bursø. Willys Overland
L 699 Cand. farm. Hauer-Svendsen, Rødby. Fichtel & Sacho
L 700 Slagtermester B. Hansen, Alminde. Chrysler
L 701 Vognmand K. A. Knudsen, Nakskov. De Soto
L 702 Vognmand K. A. Knudsen, Nakskov. Hudson
L 703 Vognmand K. A. Knudsen, Nakskov. Buick
L 704 Mejeriejer H. Bæhr, Nakskov. Chrysler
L 705 Gaardejer Chr. Petersen, Sandbjerg. Ford
L 706 Mejeribestyrer R. Jacobsen, Volshave. Chevrolet
L 707 Entreprenør N. Chr. Lundgren, Vejlø. Vauxhall
L 708 „Ota“ Havremølle, Nakskov. Volvo
L 709 Lærer Hans C. Larsen, Vindeby Skov. Chevrolet
L 710 Landsretssagfører Sv. Knudsen, Nakskov. Chevrolet
L 711 Nakskov Sukkerfabrik. Chevrolet
L 712 Proprietær H. Hansen, Dalmosegaard. Chrysler
L 713 Slagtermester Carl Møller, Opager. Chevrolet

- L 714 Kabelmester V. Egebreckt, Nakskov. Ford
 L 715 Vognmand Fr. Poulsen, Nakskov. Chevrolet
 L 716 Slagtermester Hans Andersen, Nakskov. Chevrolet
 L 717 „Ota“ Havremølle, Nakskov. Chevrolet
 L 718 Ingeniør S. Sørensen, Nakskov. Chevrolet
 L 719 Fiskeeksportør Th. Rasmussen, Nakskov. Ford
 L 720 Direktør Alvin Klinke, Nakskov. Chevrolet
 L 721 Vognmand P. Hansen, Nakskov. Chrysler
 L 722 Nakskov Skibsværft. Jeffery
 L 723 Købmand K. Knudsen, Nakskov. Chevrolet
 L 724 Slagtermester Hans Andersen, Nakskov. Ford
 L 725 Købmand Th. Christensen, Vindeby. Ford
 L 726 Slagtermester V. Egemose, Lienlund, Nakskov. Adler
 L 727 Proprietær I. P. Nielsen, Poulstrup. Pontiac
 L 728 Vognmand G. Nielsen, Nakskov. Chrysler
 L 729 Muremester Chr. Volmer, Halsted. Ford
 L 730 Direktør R. P. Adrian, Nakskov. Dodge Brothers
 L 731 Læge R. Kiær, Vesterborg. Plymouth
 L 732 Eksportør Carl Hansen, Nakskov. Chevrolet
 L 733 Fabrikant Axel Olsen, Nakskov. Ford
 L 734 Direktør A. Poulsen, Nakskov. Chrysler
 L 735 Vognmand E. Frederiksen, Nakskov. Citroën
 L 736 Pølsemaker H. Christensen, Nakskov. Chevrolet
 L 737 Vognmand H. C. Lorentzen, Nakskov. Pontiac
 L 738 Købmand A. Dideriksen, Nakskov. Chevrolet
 L 739 Forpagter P. Musse, Sæbyholm. Ford
 L 740 Fabrikant Axel Olsen, Nakskov. Ford
 L 741 Autohandler A. Rasmussen, Nakskov. Ford
 L 742 Vognmand C. A. Frederiksen, Nakskov. Buick
 L 743 Vognmand Fr. Poulsen, Nakskov. Volvo
 L 744 Gartner J. P. Andersen, Højreby, Søllested. Ford
 L 745 Vognmand H. C. Lorentzen, Nakskov. Chrysler
 L 746 Vognmand Fr. Poulsen, Nakskov. Ford
 L 747 Lærer Alfr. Date, Nakskov. Chevrolet
 L 748 Dommerfuldmægtig S. Hoff, Nakskov. Plymouth
 L 749 Gartner M. Frederiksen, Abildtorpe. Essex
 L 750 Vognmand L. Bjørn, Kragenæs. Plymouth
 L 751 Vognmand H. C. Lorentzen, Nakskov. Chrysler
 L 752 Købmand Chr. Hansen, Nakskov. Chevrolet
 L 753 Tømmerhandler H. Aubertin, Nakskov. Chevrolet
 L 754 Vognmand H. C. Lorentzen, Nakskov. Chevrolet
 L 755 Inspektør E. J. H. Sellerup, Nakskov Sygehus. Ford
 L 756 Købmand Th. Clausen, Nakskov. Chevrolet
 L 757 Dyr læge Rich. Hansen, Nakskov. Ford
 L 758 A/S Aug. Freuchen og Co., Nakskov. Ford
 L 759 A/S P. Hatten og Co., Nakskov. Ford

- L 760 Direktør Chr. Henriksen, Nakskov. Ford
L 761 Rentier P. Mikkelsen, Sølleded. Chevrolet
L 762 Gaardejer A. H. Danielsen, Lindet. Buick
L 763 Smed Oskar Jensen, Branderslev. Chevrolet
L 764 Konsul Friis' Enke, Nakskov. Chevrolet
L 765 Bestyrer R. Rasmussen, Nakskov. Chrysler
L 766 Vognmand A. Steen, Nakskov. Chevrolet
L 767 Fru M. Christensen, Halsted Tvede. Chevrolet
L 768 Fabrikant L. H. Hoffmann, Nakskov. Chrysler
L 769 Vognmand Ludv. Petersen, Nakskov. Chrysler
L 770 Købmand Andr. Hansen, Nakskov. Buick
L 771 Sognefoged H. P. Schlænder, Gloslunde. Ford
L 772 Købmand H. P. M. Palsøe, Nakskov. Overland
L 773 Murermester Chr. Petersen, Sandby. Ford
L 774 A/S Danielsen og Larsen, Nakskov. Buick
L 775 Købmand Martin Ovesen, Nakskov. Buick
L 776 Installatør W. Rademacher, Nakskov. Ford
L 777 Politimester Becher Olsens Enke, V. Karleby. Oldsmobile
L 778 Portør Olaf Larsen, Nakskov. Ford
L 779 Købmand Chr. Thomsen, Nakskov. Ford
L 780 Fuldmægtig J. E. Nielsen, Nakskov. Chevrolet
L 781 Købmand E. Dideriksen, Ullerslev. Chevrolet
L 782 Smedemester P. V. Jacobsen, Nakskov. Chrysler
L 783 Købmand M. J. Klitmøller, Nakskov. Ford
L 784 Bestyrer Aage Hansen, Nakskov. Plymouth
L 785 Murermester N. Lund, Nakskov. Chevrolet
L 786 Kørelærer Herman Jørgensen, Nakskov. Chrysler
L 787 A/S Mælkekondenseringsfabriken, Nakskov. Ford
L 788 Slagtermester C. H. Jensen, Nakskov. Ford
L 789 Landinspektør Stoltze Møller, Nakskov. Chevrolet
L 790 Malermester Ferd. Jensen, Nakskov. Dodge Brothers
L 791 Malermester C. Hørberg, Nakskov. Ford
L 792 Tandlæge Arnt Frandsen, Nakskov. Buick
L 793 Nakskov Kommune. Horch
L 794 Tapetserer Bernh. Petersen, Nakskov. Buick
L 795 Kredslæge Fr. Berg, Nakskov. Chrysler
L 796 Fiskehandler H. Steen, Nakskov. Ford
L 797 Rentier H. P. Dideriksen, Nakskov. Essex
L 798 Købmand Niels Mølviq, Nakskov. Fiat
L 799 Guldsmed Friis Christensen, Nakskov. Chevrolet
L 800 Kaptajn J. Schouboe, Alleenborg. Overland
L 801 Frk. Kirsten Lehm, Nakskov. Ford
L 802 Restauratør Hans Nissen, Svingelen, Nakskov. Itala
L 803 Købmand Alfr. Nielsen, Dannemarre. Chevrolet
L 804 Proprietær M. Larsen, Mensalgaard. Fiat
L 805 Gaardejer Vilh. Petersen, Vestenskov. Ford

- L 806 Proprietær Chr. Steen, L. Skovgaard. Durant
 L 807 Barber J. Rasmussen, Skovbølle. Chevrolet
 L 808 Redaktør C. C. Haugner, Nakskov Tidende. Buick
 L 809 Vognmand Axel Svendsen, Nakskov. Essex Terraplan
 L 810 Inspektør H. C. Hansen, Stensgaard. Ford
 L 811 Gaardejer H. Chr. Olsen, Sandby. Ford
 L 812 Fabrikant H. S. Hansen, Nakskov. Chevrolet
 L 813 Proprietær Bernh. Ottesen, Branderslev. Hüpp. Motor
 L 814 Proprietær Henry Olsen, Ringsebygaard. Overland
 L 815 Falcks Redningskorps, Nakskov. Chevrolet
 L 816 Proprietær H. Qvist, Skovgaard. Chevrolet
 L 817 Slagtermester L. Fugl, Nordlunde. Chrysler
 L 818 Møller Chr. Hansen, Nakskov. Chrysler
 L 819 Vognmand Axel Svendsen, Nakskov. Chrysler
 L 820 Overinspektør M. Christensen, Søllested. Chrysler
 L 821 Proprietær A. P. Petersen, Højbogaard. Chevrolet
 L 822 Proprietær G. Clausen, Orehave. Chrysler
 L 823 Direktør M. Trentemøller, Nakskov. Chevrolet
 L 824 Rentier P. H. Juul, Højreby. Ford
 L 825 Sognepræst Johs. Holck, Nakskov. Chevrolet
 L 826 Gaardejer Anton Kragh, Vindeby. Ford
 L 827 Slagtermester A. Jensen, Vindeby. Ford
 L 828 Gaardejer H. J. Madsen, Provstelund. Ford
 L 829 Læge C. Mule, Nakskov. Chevrolet
 L 830 Bagermester Chr. Hansen, Nøbbet. Dodge Brothers
 L 831 Gaardejer J. Frandsen, Vesternæs. Citroën
 L 832 Incassator P. Iversen, Skotterup, Nakskov. Fiat
 L 833 Gaardejer Chr. Sørensen, Jordbjerg. Chevrolet
 L 834 Frk. Frida Madsen, Horslunde. Ford
 L 835 Gaardejer H. Thorsen, Gloslunde. Ford
 L 836 Malermester G. Hansen, Abildtorpe. Ford
 L 837 Proprietær R. Petersen, Tranemosegaard. Oldsmobile
 L 838 Landmand M. Chr. Jacobsen, Næsby. Indian
 L 839 Handelsmand Chr. N. Buch, Vestenskov. Ford
 L 840 Enkefru S. Kragh, Tillitze. Overland Whip.
 L 841 Vognmand Ludv. Petersen, Nakskov. Chevrolet
 L 842 Vognmand Ludv. Petersen, Nakskov. Citroën
 L 843 Gaardejer P. V. Hansen, Opager. Chrysler
 L 844 Autohandler H. Blands, Horslunde. Chevrolet
 L 845 Direktør Aage Holck, Nakskov. Chevrolet
 L 846 Lærer L. P. Højbæk, Vesterbo. Ford
 L 847 Bestyrer L. Ipsen, Nakskov. Citroën
 L 848 Forpagter C. J. Matzen, Halsted Kloster. Minerva
 L 849 Vognmand A. S. Rasmussen, Vindeby. Studebaker
 L 850 Autohandler C. J. Nielsen, Søllested. Ford
 L 851 Proprietær Laur. Jacobsen, Næsby. Hüpp. Motor

- L 852 Fabrikant H. S. Hansen, Nakskov. Chevrolet
L 853 Skibsbygger Ejner Petersen, Nakskov. Ford
L 854 Smedemester Peder Larsen, Tillitze. Ford
L 855 Rentier F. Christensen, Upperslev. Ford
L 856 Købmand Chr. Olsen, Gloslunde. Chevrolet
L 857 Proprietær H. C. Nørregaard, Steffensminde. Buick
L 858 Gartner A. Kragh, Tillitze. Chevrolet
L 859 Bagermester S. Romme, Nakskov. Chevrolet
L 860 Gaardejer R. H. Rasmussen, Bønned. Chevrolet
L 861 Forpagter H. la Cour, Holmegaard. Ford
L 862 Godsejer L. Wilhjem, Øllingsø. Adler
L 863 Gaardejer H. A. Møller, Sjunkeby. Chrysler
L 864 Vulcanisør Erh. Jensen, Horslunde. Ford
L 865 Vognmand Rs. Suhr, Søllested. Willys Knight
L 866 Bestyrer O. Viking, Elektricitetsværket, Nakskov. Ford
L 868 Gaardejer R. Friis, Rynkebjerggaard. Ford
L 869 Repræsentant Fr. Larsen, Nakskov. Overland
L 870 Proprietær R. Clausen, Horslunde. Oakland
L 871 Frk. Thora Olsen, Nakskov. Ford
L 872 Vognmand A. Byrgesen, Dannemarre. Chevrolet
L 873 Slagtermester A. Carlsen, Tillitze. Chevrolet
L 874 Proprietær H. Thomsen, Egelund. Chevrolet
L 875 Arbejdsmand A. Linnemann-Jensen, Vindeby. Chevrolet
L 876 Smedemester E. S. Petersen, Nordlunde. Ford
L 877 Gaardejer A. Sørensen, Pilehave. Chevrolet
L 878 Gaardejer J. Juul, Hoby. Chevrolet
L 879 Skovfoged L. Andersen, Søllested Skov. Wanderer
L 880 Forvalter C. E. Langhoff, Nakskov. Ford
L 881 Godsforvalter N. Bluhme, Pederstrup. Chrysler
L 882 Bagermester A. Leonhardsen, Søllested. Chevrolet
L 884 Forvalter Em. Knudsen, Vibegaard, Dannemarre. Ford
L 885 Grevinde B. Reventlow, Rudbjerggaard. Fiat
L 886 Karetmager V. Johansen, Lindet. Pontiac
L 887 Proprietær W. Christensen, Maibøllegaard. Chevrolet
L 888 Købmand V. Adamsen, Vesterborg Skovhuse. Ford
L 889 Gaardejer Rs. Johansen, Støby. Chevrolet
L 890 Slagtermester H. J. Møller, Dannemarre. Ford
L 891 Proprietær A. Frederiksen, Skelstrup. Chevrolet
L 892 Vognmand Chr. Jensen, Askø. Ford
L 893 Fodermester M. Nielsen, Sønderstofte. Ford
L 894 Læge Feldthus, Gloslunde. Plymouth
L 895 Parcellist Chr. Hansen, Ohre. Chevrolet
L 896 Cyklehandler M. Petersen, Næsby. Ford
L 897 Proprietær A. Nielsen, Klausholm. Chevrolet
L 898 Lærer A. Rath, Landet. Ford
L 899 Fru Olga Hansen, Lindet. Ford

- L 900 Dyr læge J. Kring-Lauritsen, Søllested. Morris
L 901 Godsejer Johs. E. Nielsen, Pederstrup. Chrysler
L 902 Statspolitiet i Nakskov. Ford
L 903 Vognmand Carl Eriksen, Kragenæs. Chrysler
L 904 Købmand E. Andersen, Nakskov. Ford
L 905 Proprietær Chr. Bendsen, Damgaard. Chevrolet
L 906 Gaardejer Hans Hansen, Løjtofte. Chrysler
L 907 Mekaniker V. Mogensen, Halsted. Ford
L 908 Smedemester J. Jacobsen, Højreby. Chrysler
L 909 Købmand J. H. Møller, Nakskov. Wanderer
L 910 Lærer H. A. Hansen, Købelev. Chevrolet
L 911 Gaardejer J. E. A. Jensen, Hovgaard. Dodge Brothers
L 912 Smedemester C. Nielsen, Sandby. Ford
L 913 Gaardejer P. Andreasen, Klinkegaard. Ford
L 914 Snedker L. Johnsen, Tillitze. Durant
L 915 Proprietær Sofus Hansen, Ø. Skovby. Pontiac
L 916 Fisker Peter Wejlemann, Kastager. Ford
L 917 Mejeribestyrer K. K. Christiansen, Tillitze. Chrysler
L 918 Proprietær P. Madsen, Ø. Skovgaard. Chevrolet
L 919 Postbud Laur. Raahauge, Nakskov. Chevrolet
L 920 Købmand K. Madsen, Nakskov. Ford
L 921 Bestyrer A. Petersen, Ø. Karleby. Ford
L 922 Forpagter H. Andersen, Baadesgaard. De Soto
L 923 Landmand Harald Petersen, Munkeby. Citroën
L 924 Vognmand H. C. Lorentzen, Nakskov. Chevrolet
L 925 Brygger A. M. Hansen, Horslunde. Ford
L 926 Proprietær Vald. Juul, Christiansminde. Dodge Brothers
L 927 Mekaniker Harry Frederiksen, Birket. Ford
L 928 Købmand R. Møller, Halsted Tvede. Ford
L 929 Repræsentant H. J. E. Hansen, Kragenæs. Wanderer
L 930 Ølhandler H. Rasmussen, Nakskov. Overland
L 932 Snedkermester Chr. Kjær, Nakskov. Fiat
L 933 Gaardejer E. Petersen, Tillitze. Chevrolet
L 934 Vognmand Ingemann Jensen, Landet. Volvo
L 935 Proprietær Emil Sørensen, Tillitze. Chrysler
L 936 Proprietær J. Eriksen, Sandby. Ford
L 937 Proprietær H. Andersen, Baadesgaard. Durant
L 938 Cyklehandler Laur. Larsen, Kastager. Ford
L 939 Gaardejer N. Chr. Jensen, Kallehavegaard. Pontiac
L 940 Handelsmand A. Christensen, Branderslev. Chevrolet
L 941 Møller H. O. Knudsen, Sandby. Ford
L 942 Proprietær P. Rosendal-Petersen, Kastbækholm. Morris
L 943 Proprietær A. la Cour, Frihavegaard. Chevrolet
L 944 Telefonmester C. Eibye, Nakskov. Ford
L 945 Chauffør H. V. Simonsen, Nakskov. Ford
L 946 Proprietær H. H. Nielsen, Adams gave. Ford

- L 947 Karetmager C. F. Jensen, Nøbbet. Mars.
L 948 Købmand Chr. Olsen, Gloslunde. Chevrolet
L 949 Fiskehandler Vilhelm Knudsen, Nakskov. Ford
L 951 Købmand Leo Jørgensen, Branderslev. Ford
L 952 Købmand E. Johansen, Taars. Chevrolet
L 953 Mekaniker P. Marcussen, Nakskov. Ford
L 954 Landmand Oluf Jensen, Sjunkeby. Ford
L 955 Godsejer V. Borchenius, Nakskov Ladegaard. Chrysler
L 957 Tromletører Ludv. Petersen, Halsted. Ford
L 958 Forretningsfører Rich. Rasmussen, Nakskov. Ford
L 959 Købmand R. E. Nielsen, Gloslunde. Ford
L 960 Gaardejer L. Jørgensen, Køgegaard. Ford
L 961 Gaardejer Chr. Nielsen, Halsted. Chevrolet
L 962 Proprietær C. Borella, Abildtorpegaard. Chrysler
L 963 Fisker L. Wejlemann, Kragenæs. Ford
L 964 Købmand Hjalmar Hansen, Nakskov. Chevrolet
L 965 Købmand Alfr. Mortensen, Nakskov. Ford
L 966 Bestyrer J. Petersen, Birket. Chevrolet
L 967 Falcks Redningskorps, Nakskov. Ford
L 968 Bogtrykker Emil Eriksen, Saunsø. Plymouth
L 969 Smed Fr. L. Hansen, Sæbyholm. Ford
L 970 Gaardejer Niels Thomsen, Nøbbet. Chevrolet
L 971 Arbejdsmand Hans Simonsen, Nakskov. Chevrolet
L 972 Dyr læge J. Vinding, Dannemarre. Chrysler
L 973 Proprietær E. Krogh Matzen, Gammeleje. Willys Knight
L 974 Kontorchef J. Nørvig, Nakskov. Chevrolet
L 975 Gartner Chr. Christensen, Søllested. Essex
L 976 Gaardejer Knud Skytte, Kragenæs. Overland
L 977 Gaardejer J. P. Clausen, Nordlunde. Chevrolet
L 978 Mælkehandler H. C. Hansen, Nakskov. Chevrolet
L 979 Gaardejer Otto Knak, Munkeby. Ford
L 980 Kørelærer Chr. Knudsen, Nakskov. D. K. W.
L 981 Vognmand Gudmund Nielsen, Nakskov. Chrysler
L 982 Enkefru C. Pedersen, Søllested. Essex
L 983 Gaardejer H. Jørgensen, Sjunkeby. Ford
L 984 Bestyrer Jens Sørensen, Ohre. Chevrolet
L 985 Rentier Julius Kock, Højreby. Citroën
L 986 Fru Sofie Jensen, Alminde. Studebaker
L 987 Proprietær Edv. Rasmussen, Arninge. Chevrolet
L 988 Proprietær Em. Rasmussen, Højsmarke. Chevrolet
L 989 Købmand Th. Johansen, V. Karleby. Chevrolet
L 990 Forvalter S. Ziensen, Vilhelmshøj. Plymouth
L 991 Cyklehandler Carl Halling, Horslunde. Matchless
L 992 Købmand Chr. Stryhn, Nøbbølle. Chevrolet
L 993 Skrådermester C. S. Rasmussen, Søllested. Citroën
L 994 Restauratør Bernh. Hansen, Svingelen, Nakskov. Essex

- L 995 Rentier Jul. Hansen, Søllested. Ford
L 996 Slagtermester H. Ottesen, Tillitze. Ford
L 997 Købmand N. C. Christiansen, Bjerreskov. Studebaker
L 998 Proprietær G. Espensen, Gerdasminde. Overland Whip.
L 999 Skomager P. F. Jochumsen, Tillitze. Ford
L 1000 Gaardejer Otto Olsen, Fejø. Chevrolet
L 1002 Gaardejer Ludvig Christensen, Fejø. Ford
L 1003 Tømrer P. Simonsen, Fejø. Harley Davidson
L 1005 Trælasthan­dler Rasmus Chr. Rasmussen, Fejø. Ford
L 1007 Gaardejer Gerh. Hansen, Fejø. Chevrolet
L 1008 Gaardejer Jens Peder Larsen, Fejø. Ford
L 1010 Købmand R. Chr. Rasmussen, Fejø. Ford
L 1011 Vognmand Niels Andersen, Fejø. Ford
L 1012 Købmand Carl F. Henriksen & Søn, Femø. Ford
L 1013 Bagermester Jacob B. Petersen, Fejø. Ford
L 1015 Købmand C. Clausen, Fejø. Ford
L 1016 Landmand Hans Martin Hansen, Fejø. Wanderer
L 1017 Snedkermester P. M. Schou, Fejø. Ford
L 1018 Gaardejer Albert Olsen, Skalø. Ford
L 1019 Ølhandler Axel Jensen, Fejø. Ford
L 1021 Bagermester Charles S. Nielsen, Femø. Ford
L 1022 Montør A. Christensen, Fejø. Indian
L 1023 Købmand Vilh. Jørgensen, Fejø. Ford
L 1024 Slagtermester H. V. Suder, Fejø. Ford
L 1025 Gaardejer P. Albrechtsen, Fejø. Chevrolet
L 1027 Restauratør H. Hansen, Fejø. Chevrolet
L 1029 Postkører Christoffersen, Fejø. Ford
L 1030 Mælkehandler Chr. Jørgensen, Fejø. Ford
L 1031 Baadfører K. Merkel, Femø. Ford
L 1032 Vognmand Niels Andersen, Fejø. Chevrolet
L 1033 Købmand C. Viell, Vesterby, Fejø. Ford
L 1036 Gaardejer Karl Petersen, Skalø. Ford
L 1037 Gaardejer P. Petersen, Fejø. Ford
L 1038 Gaardejer Hans Nielsen Hansen, Fejø. Chevrolet
L 1039 Gaardejer C. Olsen, Fejø. Chevrolet
L 1040 Gaardejer Albert Larsen, Fejø. Chevrolet
L 1041 Gaardejer Carl Petersen, Sønderherred, Fejø. Chevrolet
L 1042 Arbejdsmand David Christensen, Askø. Ford
L 1044 Købmand J. H. Jensen, Askø. Ford
L 1045 Rentier Lok, Askø. Ford
L 1046 Musiker & Ølhandler N. L. Larsen, Fejø. Ford
L 1048 Vognmand Anker Hansen, Fejø. Chevrolet
L 1049 Bestyrer Alb. Ibsen, Fejø. Chevrolet
L 1050 Gaardejer E. Danielsen, Femø. Ford
L 1051 Landmand Ejler Christensen, Femø. Ford
L 1058 Fisker Sofus Jeppesen, Skalø. Chevrolet

- L 1059 Gaardejer Anhardt Hansen, Vesterby, Fejø. Mathis
L 1060 Vognmand Hans Peter Sofus Petersen, Fejø. Chevrolet
L 1061 Gaardejer Th. Larsen, Fejø. Chevrolet
L 1062 Landmand Ejnar Larsen, Vesterby, Fejø. Essex
L 1063 Slagtermester R. Petersen, Fejø. Ford
L 1064 Vognmand Christiansen, Fejø. Ford
L 1065 Handelsmand Hans Hansen, Sønderby, Femø. Ford
L 1072 Vognmand Niels M. Andersen, Fejø. Chevrolet
L 1073 Øhandler Niels Larsen, Fejø. Chevrolet
L 1074 Bagermester C. Christensen, Østerby, Fejø. Ford
L 1075 Cyklehandler Rs. P. Olsen, Fejø. Ford
L 1076 Mejeribestyrer V. Sørensen, Fejø. Ford
L 1077 Gæstgiver M. Ploug, Femø. Citroën
L 1078 Færgesjæver Anton Larsen, Fejø. Buick
L 1079 Gaardejer Dangaard Petersen, Fejø. Oldsmobile
L 1080 Læge C. Andersen, Femø. Morris
L 1084 Hønseriejer C. Jepsen Christensen, Vesterby, Fejø. Ford
L 1101 Slagtermester J. P. Jeppesen, Idestrup. Chevrolet
L 1102 Købmand Georg Jensen, Nykøbing F. Willys Overland
L 1103 Firmaet Alfred Neble, Nykøbing F. Chevrolet
L 1104 Kontorbestyrer C. Steiness, Nykøbing F. Ford
L 1106 Købmand P. Larsen Kjær, Nykøbing F. Ford
L 1107 Vognmand E. Jensen, Nykøbing F. Ford
L 1108 Sadelmager Jens M. Mariager, Nykøbing F. Oldsmobile
L 1110 Firmaet Alfred Neble, Nykøbing F. Austin
L 1111 Billedhugger J. Spjellerup Jensen, Nykøbing F. Ford
L 1112 Maskinfabrikant Fr. Nielsen, Nykøbing F. Essex
L 1113 Fabrikant J. V. M. Mertz, Nykøbing F. Ford
L 1115 Lolland-Falsters Telefon A/S, Nykøbing F. Citroën
L 1116 Skotøjshandler O. Maarth, Nykøbing F. Ford
L 1118 Vognmand Niels Andersen, Nykøbing F. Auburn
L 1119 Snedkermester Joh. Andersen, Nykøbing F. Chevrolet
L 1120 Vognmand Jørgen Reinländer, Nykøbing F. Citroën
L 1122 Vognmand K. P. Jensen Vognsvend, Nykøbing F. Ford
L 1123 A/S Den danske Mælkekondenseringsfabrik. Ford
L 1124 Urmager A. Vandborg Mortensen, Nykøbing F. Ford
L 1125 Barber Poul Henriksen, Nykøbing F. Chevrolet
L 1126 Glarmester Axel Hansen, Nykøbing F. Chevrolet
L 1127 Cyklehandler N. P. Jensen Leirup, Nykøbing F. Buchet
L 1128 Fabrikinsp. E. Hansen Skovby, Nykøbing F. Chevrolet
L 1129 Firmaet A. Nielsen og Co., Nykøbing F. Chevrolet
L 1130 Slagtermester Carl Münsberg, Nykøbing F. Chevrolet
L 1132 Lærer Axel Qvistgaard, Nykøbing F. Ford
L 1133 Cyklehandler Peter Olsen, Nykøbing F. Ford
L 1135 Vognm. K. P. Jensen Vognsvend, Nykøbing F. Renault
L 1136 Handelsmedhj. Emil Simonsen, Nykøbing F. Ford

- L 1137 Cyklehandler Carl Hansen, Nykøbing F. Oldsmobile
L 1138 Vognmand Viggo Jensen, Nykøbing F. Chevrolet
L 1139 Elektricitetsværksb. P. N. Bytzow, Nykøbing F. Erskine
L 1140 Købmand Edvard E. Hansen, Nykøbing F. Ford
L 1141 Malerm. Carlo Pantmann Hansen, Nykøbing F. Ford
L 1142 Avlsleder Jeppe Søgaard, „Ourupgaard“. Pontiac
L 1144 Købmand Anker Møller, Nykøbing F. Chevrolet
L 1145 Vognmand Viggo Larsen, Nykøbing F. Horch
L 1149 Gartner Elo G. Jørgensen, Nykøbing F. Overland
L 1151 Værkmester Carl F. Kielskov, Nykøbing F. Essex
L 1152 Fabrikant Hans Fr. Nielsen, Nykøbing F. Ford
L 1153 Lolland-Falsters Telefon A/S, Nykøbing F. De Soto
L 1154 Snedkermester A. Hansen, Nykøbing F. Chrysler
L 1155 Gasværksb. Karl L. Aas Koch, Nykøbing F. Chevrolet
L 1156 Læge Chr. Vilh. Wemming, Nykøbing F. Citroën
L 1157 Viktualieh. Frk. Thora Risgaard, Nykøbing F. Essex
L 1159 Købmand A. Gundersen, Nykøbing F. Chevrolet
L 1160 Købmand Niels Rasmussen, Nykøbing F. Ford
L 1162 Muremester Chr. Hansen, Nykøbing F. Chevrolet
L 1164 A/S Ballin og Sønner, Nykøbing F. De Soto
L 1166 Købmand Chr. Hansen, Nykøbing F. Nash
L 1168 Handelsmand H. J. Jeppesen, Nykøbing F. Ford
L 1170 Lolland-Falsters Kulkompagni, Nykøbing F. Chevrolet
L 1172 Gaardejer Hans Hansen, Skelby. Essex
L 1173 Købmand Knud Sidenius, Nykøbing F. Ford
L 1175 Købmand Hans Henriksen, Nykøbing F. Unic
L 1176 Overinspektør Holger Hansen, Nykøbing F. Ford
L 1177 Musiker Arnold Hansen, Nykøbing F. Chevrolet
L 1178 Glarmester P. Larsen, Nykøbing F. Ford
L 1179 Vognmand Chr. Kølle, Nykøbing F. Citroën
L 1180 Tandlæge Alfred Jørgensen, Nykøbing F. Buick
L 1181 Malermester E. Nielsen, Sdr. Ørslev. Weamvell
L 1185 Lolland-Falsters Telefon A/S, Nykøbing F. Citroën
L 1186 Fru Emma Rohdan, Nykøbing F. Chevrolet
L 1187 Bestyrer O. Spæter, Nykøbing F. Overland Willy
L 1188 Slagtermester Verner Meyer, Nykøbing F. Ford
L 1189 Karetmager Eigil Hansen, Nykøbing F. Citroën
L 1190 Lærer Johannes Jørgensen, Nykøbing F. Chevrolet
L 1192 Telegrafassistent Arne Christensen, Nykøbing F. Ariel
L 1193 Billedhugger Ricard F. Jensen, Nykøbing F. Chevrolet
L 1194 Isolator Chr. Hansen, Nykøbing F. Ford
L 1196 Repræsentant Carl M. Jensen, Nykøbing F. Ford
L 1197 Lagerforvalter Johannes Clausen, Nykøbing F. Ford
L 1198 Gartner Eggert Petersen, Nykøbing F. Oldsmobile
L 1200 Tømrer M. Rasmussen, Holleby. Ford
L 1201 Malermester P. Naskov, Ullerslev. Ford

- L 1202 Maskinhandler C. Lumbye, Nakskov. Ford
L 1203 Vognmand Axel Larsen, Søllested. Essex
L 1205 Repræsentant A. Dahl, Nakskov. Ford
L 1206 Gaardejer Ric. Frederiksen, Toballegaard. Plymouth
L 1207 Gartner Alfr. Petersen, Halsted Kloster. Ford
L 1208 Snedker J. L. Christiansen, Hellinge. D. K. W.
L 1211 Direktør D. Christensen, Nakskov. Chevrolet
L 1212 Fiskeeksportør Rs. Johansen, Onsevig. Ford
L 1213 Fru Hedvig Philipsen, Nakskov. Ford
L 1214 Maskinbygger M. Olsen, Næsby. Chevrolet
L 1215 Slagtermester S. Petersen, Nakskov. Ford
L 1216 Vaskeriejer J. V. Pfeiffer, Nakskov. Pontiac
L 1217 Uddeler N. Nielsen, Nøbbet. Ford
L 1218 Skibstømrer P. Rasmussen, Nakskov. A. J. S.
L 1219 Maskinarbejder C. Petersen, Onsevig. A. J. S.
L 1220 Vognmand Chr. Knudsen, Nakskov. Chevrolet
L 1221 A/S Fællesbageriet, Nakskov. Ford
L 1222 Avlskontrollør P. V. Nielsen, Nakskov. Chevrolet
L 1225 Vognmand P. Jørgensen, Nakskov. Chevrolet
L 1226 Bestyrer Ingv. Lund, Munkeby. Ford
L 1227 Læderhandler C. Poulsen, Nakskov. Ford
L 1228 Maskinhandler C. Lumbye, Nakskov. Opel
L 1229 Tømrermester Joh. Jensen, Ullerslev. Ford
L 1230 Skibsbygger W. Wibøll, Nakskov. Chevrolet
L 1232 Snedkermester J. Johansen, Nakskov. Ford
L 1233 Vognmand S. Shlander, Vestenskov. Chrysler
L 1234 Ingeniør E. Beck Rasmussen, V. Karleby. Ariel
L 1235 Bagersvend H. L. Grubbe, Vesterborg. A. J. S.
L 1236 Landmand H. Andersen, Tvede. Ford
L 1239 Tømmerhandler K. Jensen, Søllested. Ford
L 1240 Gaardejer O. Nielsen, Halsted Chevrolet
L 1241 Ølhandler M. Porsby, Svinsbjerg. Chevrolet
L 1242 Frk. E. Larsen, Abildtorpe. Gray
L 1243 Husassistent Ina Mikkelsen, Nakskov. Ford
L 1244 Snedker Sv. Larsen, Horslunde. Indian
L 1245 Tømrermester H. Christensen, Nakskov. Chevrolet
L 1246 Bestyrer Fr. Knudsen, Nakskov. Ford
L 1248 Landmand J. Pehrsson, Hoby. Harley Davidson
L 1249 A/S Aug. Freuchen og Co., Nakskov. Ford
L 1250 H. Mikkelsen, Nakskov. Chevrolet
L 1252 Landmand A. Frederiksen, Langesø. Ford
L 1253 Blikkenslager K. Jørgensen, Nakskov. B. S. A.
L 1254 Rentier R. Tobiasen, Langø. Ford
L 1255 Vognmand Sv. Friis, Nakskov. Ford
L 1256 Forstander L. Larsen, Nakskov. Ford
L 1257 Fru I. A. Jørgensen, Nakskov. Dodge Brothers

- L 1258 Købmand Th. Thomsen, Alminde. Ford
L 1259 Nakskov Elektricitetsværk. Ford
L 1260 Bestyrer O. V. Hansen, Birket. Chevrolet
L 1261 Ægsamler H. Andersen, Nakskov. Chevrolet
L 1262 Slagtermester J. Larsen, Nakskov. Chevrolet
L 1263 Chauffør C. Ferm, Nakskov. Wanderer
L 1264 Købmand J. Christiansen, Nakskov. Ford
L 1265 Cyklehandler A. B. Jensen, Sølleded. Hudson
L 1266 Bagermester H. Nielsen, Nakskov. Ford
L 1267 Tømrer Sv. Aa. Andersen, Klønge. B. S. A.
L 1268 Parcellist G. Petersen, Hellinge. Ford
L 1270 Frisør Ferd. Hansen, Nakskov. Chevrolet
L 1271 Smed E. Jensen, Dannemarre. Chevrolet
L 1272 Skovfoged Chr. V. Jensen, Rosningen. Plymouth
L 1273 Vognmand A. Larsen, Sandby. Chevrolet
L 1274 Fabrikant V. Nielsen, Nakskov. Ford
L 1275 Ølhandler J. Severin, Nakskov. Chevrolet
L 1276 Gaardejer A. Sørensen, Kastagergaard. Overland
L 1277 Købmand N. C. Jespersen, Tillitze. Star
L 1278 Cyklehandler C. Møller, Nakskov. Ford
L 1280 Landmand S. Poulsen, Næsby. Chevrolet
L 1281 A/S Nakskov Mejeri. Chevrolet
L 1282 A/S Danske Købmænd, Nakskov. Ford
L 1283 Blikkenslager Chr. Møller, Nakskov. Singer
L 1284 Købmand A. Andersen, Nakskov. Chevrolet
L 1285 Direktør A. Jacobsen, Nakskov. Buick
L 1286 Fabrikant N. Christensen, Sølleded. Chevrolet
L 1287 Mekaniker H. Hansen, Nakskov. Harley Davidson
L 1288 Købmand H. Jensen, Vindeby. Chevrolet
L 1289 Lolland-Falsters Telefon A/S, Nakskov. Chevrolet
L 1290 Vicevært J. Eriksen, Rosnæs. Overland
L 1291 Mejeriejer M. O. Jensen, Nakskov. Ford
L 1293 Frk. M. Petersen, Nakskov. Ford
L 1294 Vognmand Vilh. Krøyer, Harpelunde. Ford
L 1295 Konsul T. G. Krøyer, Nakskov. Chevrolet
L 1296 Musiker Ove Vilspang, Nakskov. Ford
L 1297 Bestyrer O. Viking, Elektricitetsværket, Nakskov. Ford
L 1298 Kredsformand Carl Nielsen, Sølleded. B. S. A.
L 1299 Murermester Vald. Clasen, Nakskov. Ford
L 1300 Læge J. Kofoed, Nakskov. Ford
L 1301 Dyrslæge V. G. Ovesen, Nakskov. Ford
L 1302 Papirhandler C. H. Bjelbo, Nakskov. Oldsmobile
L 1303 Formand H. Petersen, Nakskov. Indian
L 1304 Landmand Anker Hansen, Løjtofte, Nakskov. Chevrolet
L 1305 Læge V. Paulli, Nakskov. Ford
L 1306 Repræsentant M. C. Rabek, Nakskov. Ford

- L 1308 Kommis J. Winther, Nøbbet. Harley Davidson
L 1309 Mekaniker Max Wollesen, Nakskov. Triumph
L 1310 Vognmand G. Poulsen, Nakskov. Chrysler
L 1311 Skovfoged E. Harteholt, Sæbyholm. Fiat
L 1313 Snedker S. O. Nielsen, Nakskov. New Imperial
L 1314 Brødrene Hansen, Langøgaard. Willys Six
L 1315 Gaardejer P. Pedersen, Vesterhavegaard. Ford
L 1316 Bestyrer H. Borre, Søllested. Chevrolet
L 1317 Kaffehandler J. P. Jeppesen, Nakskov. Citroën
L 1318 Chauffør H. Hansen, Horslunde. Ford
L 1320 Cyklehandler G. Nielsen, Nakskov. Ford
L 1321 Undermester G. Hansen, Nakskov. Renault
L 1322 Tømrer Th. Christensen, Nakskov. Chevrolet
L 1323 Fisker H. Rasmussen, Langø. Ford
L 1324 Kontorassistent U. Kragh, Nakskov. D. K. W.
L 1325 Vognmand Chr. Frederiksen, Søllested. Chevrolet
L 1326 Købmand H. A. Caspersen, Nakskov. Ford
L 1328 Landmand C. Jørgensen, Vindeby. Raleigh
L 1329 Kontorist H. Lorentzen, Nakskov. Mathles
L 1330 Vognmand J. P. Jørgensen, Abildtorpe. Chevrolet
L 1332 Vognmand Fr. Poulsen, Nakskov. Ford
L 1333 Fru Karen Meinche, Toftegaard, Alminde. Chevrolet
L 1334 Fodermester L. Larsen, Munkeby. Ford
L 1335 Bestyrer Chr. Jeppesen, Dannemarre. D. K. W.
L 1336 Chauffør A. Christoffersen, Nakskov. Ford
L 1337 Tømrermester V. Hansen, Nakskov. N. S. U.
L 1338 Vognmand A. Lindhardsen, Nakskov. Citroën
L 1339 Landmand Th. Haugbøl, Opager. Triumph
L 1340 Bestyrer K. Christiansen, Nøbbet. Chevrolet
L 1341 Forpagter S. Rasmussen, Krageskov. Plymouth
L 1342 Nakskov Sukkerfabrik. Morris
L 1343 Enkefru Johanne Jensen, Nakskov. Ford
L 1344 Fiskeeksportør A. J. Ærebo, Nakskov. Ford
L 1345 Cyklehandler V. Mogensen, Halsted. Dodge Brothers
L 1346 Bagermester F. Frederiksen, Vesterborg. Chrysler
L 1347 Smedemester H. C. Jørgensen, Taareby. Ford
L 1348 Karetmager S. Nielsen, Sandby. Fiat
L 1350 Vognmand Chr. Larsen, Halsted. Chevrolet
L 1351 Rentier P. Rasmussen, Hellinge. Chevrolet
L 1352 Murermester A. Gustavsen, Tillitze. Ford
L 1353 Maler Th. Nielsen, Vindeby. Wanderer
L 1354 Mejeribestyrer C. P. Nielsen, Sandby. Ford
L 1355 Husejer E. Jørgensen, Dannemarre. Wanderer
L 1358 Vognmand H. Mikkelsen, Nakskov. G. M. C.
L 1360 Elektriker Th. Hansen, Abildtorpe. Ford
L 1361 Købmand I. P. Hornbæk, Rosnæs. Fiat

- L 1362 Handelsmand H. J. Nielsen, Nakskov. Ford
L 1363 Parcellist J. Clausen, Læsø. Chevrolet
L 1364 Bagervend B. Hansen, Kastager Mølle. Ford
L 1365 Vognmand Johs. Rasmussen, Kastager. Chevrolet
L 1366 Vognmand Chr. Hansen, Opager. Pontiac
L 1367 Bagermester M. Mortensen, Nakskov. Oakland
L 1368 Bagermester C. Christoffersen, Nakskov. Ford
L 1369 Barber V. Eliassen, Nakskov. Adler
L 1370 Ølhandler J. Nielsen, Nakskov. Ford
L 1371 Murermester A. C. Andersen, Nakskov. Chevrolet
L 1372 Specialarbejder L. Jensen, Nakskov. Opel
L 1375 Godsejer Carl Olsen, Vintersborg. Chrysler
L 1376 Montør F. V. Knudsen, Branderslev. Ford
L 1377 Elektriker E. Jacobsen, Nakskov. Raleigh
L 1378 Gaardejer B. Christiansen, Ravnsby. Ford
L 1379 Slagteriarbejder Robert Nielsen, Nakskov. Ford
L 1380 Gaardejer E. Christensen, Nøbbet. Chevrolet
L 1382 Købmand J. Rasmussen, Købelev. Chrysler
L 1383 Vognmand Carl Larsen, Jacobsminde, Nakskov. Ford
L 1384 Adjunkt J. Chr. Bak, Nakskov. Ford
L 1385 Ingeniør Chr. Schiellerup, Nakskov. Ford
L 1387 Redaktør E. Pedersen, Nakskov. Harley Davidson
L 1388 Inspektør R. Christensen, Nakskov. Chevrolet
L 1390 Tjener J. C. Jensen, Nakskov. Ford
L 1391 Vognmand P. Jørgensen, Nakskov. Chevrolet
L 1392 Restauratør A. J. Olsen, Landro, Nakskov. Chevrolet
L 1393 Rentier A. Frederiksen, Sølsted. Chevrolet
L 1394 Montør J. Jørgensen, Nakskov. Essex
L 1395 Købmand Christof Jessen, Nakskov. Ford
L 1396 Repræsentant H. N. Lauritsen, Nakskov. Ford
L 1397 Incassator C. Carlsen, Nakskov. Ford
L 1398 Brygger H. M. Hansen, Horslunde. Chevrolet
L 1399 Slagtermester H. Mogensen, Sølsted. Chevrolet
L 1400 Forpagter Aage Petersen, Maribo Ladegaard. Chrysler
L 1401 Brygger Axel Jørgensen, Maribo. Ford
L 1402 Mekanikerne Rasmussen & Jørgensen, Maribo. Fiat
L 1403 Ølhandler Bruun, Maribo. Ford
L 1404 Inspektør A. Hansen, Knuthenborg. Ford.
L 1405 Møller Viggo Andersen, Tjennemarke. Chevrolet
L 1406 Barbermester N. F. Petersen, Maribo. Chevrolet
L 1407 Købmand Chr. Jensen, Maribo. Ford
L 1408 Skorstensfejer Gustav Andersen, Stokkemarke. Ariel
L 1409 Tømrer N. P. Rasmussen, Haulykke. Chevrolet
L 1410 Forpagter E. A. Madsen, „Grevelodden“. Fiat
L 1411 Barber Knud Rasmussen, Nørreballe. Matchles
L 1412 Sagfører J. P. Hansen, Maribo. Chevrolet

- L 1413 Danske Købmænds Handels A/S, Maribo. Ford
 L 1414 Skrædermester Jacobsen, Stokkemarke. Ford
 L 1415 Fabrikinspektør Ad. Jensen, Maribo. Oldsmobile
 L 1416 Gaardejer K. Møller, Kældernæs. Pontiac
 L 1417 Proprietær, Fru N. Wedsted, Tjennemarke. Plymouth
 L 1418 Vognmand Ejnar Olsen, Maribo. Overland
 L 1419 Gaardejer Alfred Kragholm, Hillested. Ford
 L 1420 Vognmand M. Peerson, Maribo. Citroën
 L 1421 Forretningsbestyrer L. Møller, Bandholm. Oldsmobile
 L 1422 Bestyrer J. P. Brandt, Stokkemarke. Ford
 L 1423 Repræsentant Alfred Lawrence, Maribo. Ford
 L 1425 Maler Hans B. Nielsen, Maribo. A. J. S.
 L 1426 Læge Ib Hansen, Maribo. Hilmann
 L 1427 Gaardejer M. Bruun, Stokkemarke. Ford
 L 1428 Chauffør Carl Rasmussen, Maribo. Fiat
 L 1429 Forpagter Holger T. Nielsen, „Wredeslund“. Ford
 L 1430 Købmand Fr. Skaaning, Maribo. Chrysler
 L 1431 Mælkehandler Axel Jørgensen, Sørup. Chevrolet
 L 1432 Blikkenslager C. E. Hansen, Maribo. Chevrolet
 L 1433 Radioforhandler N. M. Nielsen, Maribo. Nash
 L 1434 Dyr læge H. M. Amnitzbøll, Stokkemarke. Ford
 L 1435 Repræsentant Konrad Nielsen, Maribo. Chevrolet
 L 1436 Bagermester C. E. Halkjær, Maribo. Ford
 L 1437 Købmand H. C. Skaftø, Stokkemarke. Opel
 L 1438 Vognmand M. Peerson, Maribo. Ford
 L 1439 Regnskabsfører Kaj Maagensen, Maribo. Citroën
 L 1440 Vognmand Erland Kamper, Hillested. Ford
 L 1441 Mekaniker Svend Aage Petersen, Maribo. Nimbus
 L 1442 Handlende Niels Peter Jørgensen, Maribo. Chrysler
 L 1443 Købmand L. P. Andersen, Stokkemarke. Ford
 L 1444 Slagtermester Alfr. B. Lindhardsen, Stokkemarke. Ford
 L 1445 Landmand Egon Koppelgaard, Sørup. Ford
 L 1446 Cand. pharm. C. I. Mortensen, Maribo. Ford
 L 1447 Købmand Carl Nielsen, Maribo. Chevrolet
 L 1448 Malermester C. V. Møller, Maribo. Ford
 L 1449 Gaardejer Alfred Hansen Ploug, Stokkemarke. Chrysler
 L 1451 Proprietær Niels Peter Christiansen, Saltvig. Ford
 L 1452 Gaardejer Jacob M. R. Abel, Bandholm. Ford
 L 1453 Slagter M. C. Schrøder, Hillested. Ford
 L 1454 Frk. A. Jørgensen, Bandholm. Chevrolet
 L 1455 Vognmand Knud Rasmussen, Maribo. Chevrolet
 L 1456 Rentier Jens Hansen, Grimstrup. Ford
 L 1457 Købmand E. Ø. Hansen, Abed. Ford
 L 1458 Gaardejer Vald. Jørgensen, Østofte. Chevrolet
 L 1459 Vognmand A. Christensen, Maribo. Marquette
 L 1460 Gaardejer Karl Mortensen, Hillested. Essex

- L 1461 Gaardejer Chr. Henriksen, Blands. Plymouth
L 1462 Godsejer J. P. H. Hansen, Knuthenlund. Willys Knight
L 1463 Vognmand Conrad Andersen, Nørreballe. Chevrolet
L 1464 Møller W. H. Andersen, Tjennemarke. Chevrolet
L 1465 Vognmand A. E. Hansen, Maribo. Chevrolet
L 1466 A/S Nykøbing F. Bryghus, Maribo. Ford
L 1467 Fabrikant H. V. Christiansen, Maribo. Chevrolet
L 1468 Staldforpagter H. Nielsen, Maribo. Chevrolet
L 1469 Arbejdsmand Johs. Wilms, Bandholm. Ford
L 1470 Repræsentant Konrad Nielsen, Maribo. Ford
L 1471 Glarmester A. Bach, Maribo. Morris
L 1473 A/S Maribo Dampmølle, Maribo. Chevrolet
L 1474 Fiskehandler Octavio Schweitz, Blands. Ford
L 1475 Gaardejer August Jørgensen, Stokkemarke. Ford
L 1476 A/S C. A. Qvade & Co., Maribo. Chevrolet
L 1477 Grosserer J. P. Øjvind Larsen, Maribo. Hudson
L 1478 Kontrolløss. H. P. Jensen, Paarupgaard. Harley Davids.
L 1479 Gaardejer Rs. Hansen, Grimstrup. Ford
L 1480 Proprietær Christoffer Sunke, Taagerudsgaard. Nash
L 1482 Fabrikant H. V. Christiansen, Maribo. Chevrolet
L 1483 Købmand Jens Lund, Maribo. Chevrolet
L 1484 Gaardejer Axel Nakskov, Haared. Ford
L 1485 Tjener H. M. Andersen, Maribo. Chevrolet
L 1486 Redaktør Martin Andersen, Maribo. Chevrolet
L 1487 Forpagter J. Beck Meincke, Haulykkegaard. Berliot
L 1488 Vognmand P. Andersen, Nørreballe. G. M. C.
L 1489 Slagter Hans Nielsen, Bandholm. Ford
L 1490 Boghandler P. Jul. Hansen, Maribo. Ford
L 1491 Gaardejer Chr. Madsen, Abed. Chevrolet
L 1492 Gaardejer Ove M. Kock, Stokkemarke. Chevrolet
L 1493 Vognmand P. Faurum, Kældernæs. Chevrolet
L 1494 A/S Maribo Dampmølle, Maribo. Chevrolet
L 1495 Købmand L. Andersen, Haulykke. Ford
L 1496 Autohandler Holger Petersen, „Westend“, Maribo. Ford
L 1497 Tømremester P. B. Petersen, Stokkemarke. Ford
L 1498 Sukkermester H. Hansen, Maribo. Opel
L 1499 Forpagter Jacob Hansen, „Hasagergaard“. Nash
L 1500 Frk. Anna Mikkelsen, Rødby Mark. Opel
L 1501 Lensbaronesse Fru Bertouch-Lehn, Lungholm. Nash
L 1503 Landmand Svend Aage Simonsen, Holeby. Chevrolet
L 1504 Vognmand Marius Rasmussen, Holeby. Chevrolet
L 1505 Sagfører Chr. Petersen, Rødby. Nash
L 1506 Dyr læge R. Palle, Ringsebølle. Overland
L 1507 Købmand A. Th. Larsen, Rødby. Chevrolet
L 1508 Frk. Asta Funk, Rødby. Chevrolet
L 1513 Arbejdsmand Valdemar Nielsen, Bukkehave. Wanderer

- L 1515 Arbejdsmand Chr. Jensen, Nebbelunde. Ford
 L 1518 Maskinassistent Ferdinand Hansen, Billitze. Ford
 L 1519 Vognmand Carl Sørensen, Holeby. Ford
 L 1520 Gaardejer P. Koch, Tofte. Ford
 L 1522 Vognm. E. Knuthsen, Errindlev. International-Harvester
 L 1523 Ølkusk V. Christensen, Holeby. Ford
 L 1524 Vognmand P. Olsen, Sæddinge. Ford
 L 1525 Vognmand E. Knuthsen, Errindlev. International
 L 1526 Apoteker V. Møller, Rødby. Chrysler Pl.
 L 1528 Højbygaard Sukkerfabrik, Holeby. Chevrolet
 L 1529 Værkfører V. Jørgensen, Holeby. Ford
 L 1530 Murer Vilhelm A. Andersen, Taagerup. Chevrolet
 L 1531 Gaardejer P. Skaaning, Skørringe. Ford
 L 1532 Tømrer H. P. Sørensen, Holeby. B. S. A.
 L 1533 Brødkusk Chr. Christiansen, Rødby. Ford
 L 1534 Firmaet Holst & Jørgensen, Rødby. Ford
 L 1536 Urmager P. Chr. Resdahl, Rødby. Mathis
 L 1538 Gaardejer Axel Nielsen, V. Tirsted. Ford
 L 1539 Proprietær Chr. Petersen, Thorsøgaard. Ford
 L 1540 Tømrer Emil Hansen, Sæddinge. Citroën
 L 1541 Læge H. V. Sarup, Errindlev. Singer
 L 1542 Gaardejer H. J. Jørgensen, Lundegaarde. Citroën
 L 1543 Vognmand V. Løye, Rødby Havn. International
 L 1544 Vognmand Hans Rasmussen, Rødby. Ford
 L 1545 Vognmand Carl Mortensen, Krønge. Chevrolet
 L 1546 Fisker Johan Olsen Friis, Rødby Havn. Ford
 L 1547 A/S Nykøbing F. Bryghus, Rødby. Bedford
 L 1548 Landmand Ernst Christensen, Lyttesholm. Chevrolet
 L 1549 Bagermester A. M. Madsen, Vejleby. Ford
 L 1550 Bremersvold Avlsgaard. Chevrolet
 L 1551 Redaktør M. Jensen, Rødby. Opel
 L 1552 Slagtermester E. Danielsen, Sæddinge. Fiat
 L 1553 Slagtermester P. A. Petersen, Krønge. Chevrolet
 L 1554 Ingeniør H. M. Markersen, Ringsebølle. Buick
 L 1555 Købmand V. Engelbrecht, Rødby. Studebaker
 L 1556 Proprietær N. Ploug, Bukkehavegaard. Chevrolet
 L 1557 Gaardb. P. Petersen, Rødby Havn. Overland Whippet
 L 1558 Handelsmand Oluf Hansen, Bursø. Ford
 L 1559 Forpagter v. Rosen, Frihedsminde. Buick
 L 1560 Gaardejer Vilhelm Petersen, Nygaard. Opel
 L 1561 Slagtermester Jens Hansen, Thorslunde. Ford
 L 1562 Gaardejer C. C. Clausen, V. Tirsted. Chevrolet
 L 1563 Sognepræst Søegaard-Hansen, V. Tirsted. Chevrolet
 L 1564 Købmand H. R. Vanddam, Rødby. Overland
 L 1565 Gartner H. Chr. Hansen, Fuglse. Brennabor
 L 1566 Gaardejer Chr. Hansen, Hyldtofte. Chevrolet

- L 1569 Købmand H. C. Andersen, Sæddinge. Ford
 L 1570 Rentier P. Chr. Mathiasen, Errindlev. Opel
 L 1571 Gaardejer Martin Andersen, Errindlev. Chevrolet
 L 1573 Gaardejer Hans Jørgensen, Sjælstofte. Ford
 L 1574 Uddeler Niels Larsen, Skørringe. Chevrolet
 L 1575 Chauffør Poul Justesen, Holeby. Royal Enfield
 L 1576 Gaardejer P. Jensen, Viet. Ford
 L 1577 Skovfoged F. Baad, Nørremose. Chevrolet
 L 1579 Proprietær Vilhelm Lund, Fuglse. Chevrolet
 L 1580 Gaardejer Hans Hansen, Fuglse. Ford
 L 1581 Gaardejer B. Skovmann, Brandstrup. Ford
 L 1582 Smedemester Marius Georg Larsen, Vejleby. Hobart
 L 1583 Gaardejer Holger Rasmussen, V. Tirsted. Citroën
 L 1584 Gaardejer H. P. Hansen, Rødby. Overland
 L 1585 Landmand Knud Hansen, Vejleby. Ford
 L 1586 Brødrene Voigt Larsen, Fuglse Mølle. Chevrolet
 L 1588 Murermester Carl Madsen, Taagerup. Fiat
 L 1590 Fru M. Kragholm, Sæddinge. Ford
 L 1591 Gaardejer Chr. Jørgensen, Skørringegaard. Chevrolet
 L 1592 Gaardejerske Marie Nissen, Brandstrup. Ford
 L 1593 Gaardejer Valdemar Jørgensen, Holeby. Chevrolet
 L 1594 Forpagter Aage Nissen, Vejleby. Chevrolet
 L 1595 Gaardejer H. J. Hansen, Flaarup. Chevrolet
 L 1600 Vognmand J. Stryhn, Vesterborg. Plymouth
 L 1601 Fru Beate le Maire, Frederiksdal. Dodge Brothers
 L 1602 Købmand Chr. Jeppesen, Kastager. Chevrolet
 L 1604 Gaardejer H. P. Hansen, Korterup. Ford
 L 1605 Baneformand H. C. Rasmussen, Vindeby. Ford
 L 1606 Barber Sv. Rasmussen, Horslunde. Ford
 L 1607 Chauffør P. J. Sørensen, Nakskov. Ford
 L 1608 Uddeler A. Mortensen, Langø. Ford
 L 1609 Købmand H. Rix, Nakskov. Chevrolet
 L 1610 Handelsmand H. Jørgensen, Nakskov. Ford
 L 1611 Blikkenslager H. C. Jørgensen, Nakskov. Chevrolet
 L 1612 Gaardejer Chr. Porse, Ydø. Chevrolet
 L 1613 Frk. Edel Jensen, Volshavegaard. Overland
 L 1614 Bogholder E. Stryving, Nakskov. Citroën
 L 1615 Landmand E. Christiansen, Nøbbet. D. K. W.
 L 1616 Lærer K. Raun, Ryde. Ford
 L 1617 Lærer O. Christiansen, V. Nordlunde. Ford
 L 1618 Konsulent E. Lund, Horslunde. Ford
 L 1619 Hotelejer E. Christiansen, Horslunde. Paige
 L 1620 Landmand J. E. Nielsen, Egholm. Chevrolet
 L 1622 Vognmand P. M. Christiansen, Horslunde. Chevrolet
 L 1623 Rentier M. Olsen, Korterup. Chevrolet
 L 1624 Kreaturhandler H. Jepsen, Munkeby. Ford

- L 1625 Købmand Jens Hansen, Meltofte. Ford
L 1626 Proprietær C. Højgaard, Gurreby. Chevrolet
L 1627 Gaardejer N. Nielsen, Ullerslev. Overland
L 1628 Fodermester Chr. Pedersen, Læsøgaard. Opel
L 1629 Installatør V. Bomholtz, Sølleded. Ford
L 1630 Gaardejer A. Frederiksen, Halstedgaard. Ford
L 1631 Proprietær Rs. Larsen, Hoby. Ford
L 1632 L. Rasmussen, Vesterborg. Ford
L 1633 Gaardejer J. Christiansen, Sokkehavegaard. Ford
L 1634 Slagtermester A. Jørgensen, L. Utterslev. Chevrolet
L 1635 Proprietær P. Jørgensen, Solbjerggaard. Pontiac
L 1336 Parcellist Johs. Hansen, Bulskov. Ford
L 1637 Købmand H. C. Jensen, Nøbbølle. Chevrolet
L 1638 Vognmand E. S. Hansen, Birket. Bedford
L 1639 Vognmand Th. Jensen, Nakskov. Chevrolet
L 1640 Smedemester N. Andersen, Taars. Ford
L 1642 Zoneredningskorpset i Nakskov. Ford
L 1644 Møller J. C. Rasmussen, Vindeby. Ford
L 1645 Landmand P. Jacobsen, Agershøj. Chevrolet
L 1646 Landmand P. Marcussen, Vesterborg. Chevrolet
L 1647 Arbejdsmand K. E. Jensen, Sølleded. Ford
L 1648 Tømrer A. Frederiksen, Nakskov. Citroën
L 1649 Smedemester G. Jensen, Dannemarre. Ford
L 1650 Fodermester H. Larsen, Krageskov. Ford
L 1651 Smedemester Th. Petersen, Ø. Skovby. Ford
L 1653 Maskinist J. C. Jensen, Græshave. Ford
L 1654 Arbejdsmand Ludv. Jørgensen, Nakskov. Ford
L 1655 Proprietær C. M. Kofoed, Sejerlund. Oldsmobile
L 1656 Gaardejer H. Jacobsen, Hellinge. Ford
L 1657 Købmand E. C. Christensen, Nakskov. Chevrolet
L 1658 Købmand Chr. Troelsen, Nakskov. Chrysler
L 1659 Maskinarbejder S. K. Jensen, Dannemarre. Indian
L 1660 Maskinmester C. N. Andersen, Sandby. Buick
L 1662 Landmand E. Jørgensen, Birket. Ford
L 1663 Købmand Sv. Nielsen, Sandbjerg. Ford
L 1664 Murermester J. P. Jensen, Sølleded. Wanderer
L 1665 Vognmand T. Larsen, Vesterborg. Chevrolet
L 1666 Blikkenslager M. Godtfredsen, Sølleded. Essex
L 1667 Ølhandler R. Suhr, Sølleded. Ford
L 1668 Gaardejer B. Christiansen, Ravnsby. Ford
L 1669 Pudser R. Poulsen, V. Karleby. Ford
L 1670 Pastor C. Petersen, Sandby. Chevrolet
L 1671 Købmand Th. Christensen, Vindeby Skov. Ford
L 1672 Købmand J. P. Holse, Ryde. Ford
L 1673 Forpagter H. la Cour, Holmegaard. Harley Davidson
L 1674 Bestyrer J. L. Hansen, Torriggaard. Ford

- L 1675 Gaardejer J. P. Jensen, Gammelby. Ford
L 1676 Gaardejer C. A. Clausen, Torpe. De Dion Bout.
L 1677 Mekaniker H. Jørgensen, Ryde. Ford
L 1678 Specialarbejder H. P. Poulsen, Nakskov. Harley Davids.
L 1679 Gaardejer Chr. Christensen, Højreby. Chevrolet
L 1682 Gartner Chr. Stryhn, Ullerslev. Citroën
L 1683 Gaardejer Fr. V. Christiansen, Bjerreskov. Ford
L 1700 Handelsrejsende R. Dresen, Nyk. F. Willys Overland
L 1701 Gaardejer Ejner Larsen, Radbjerg. Chevrolet
L 1703 Murermester Magnus Lublin, Nykøbing F. Durant
L 1704 Maskinassistent Rasmus Hansen, Nykøbing F. Ford
L 1705 Mejeriejer Hans Chr. Hansen, Nykøbing F. Ford
L 1707 Bogholderske Elisabeth Nielsen, Nykøbing F. Ford
L 1708 Købmand Vilhelm Jantzen, Nykøbing F. Ford
L 1709 Barber Poul Henriksen, Nykøbing F. Chevrolet
L 1710 Købmand Lars Fr. Larsen, Nykøbing F. Ford
L 1711 Købmand Frederik Kryger, Nykøbing F. Renault
L 1712 Rejsende Andreas Hiltmar, Nykøbing F. Ford
L 1713 Nykøbing F. Kommune, Nykøbing F. Ford
L 1714 Købmand Middelboe Outzen, Nykøbing F. Studebaker
L 1715 Maskinpasser Carl Hansen, Nykøbing F. Reading
L 1716 Lolland-Falsters Telefon A/S, Nykøbing F. Opel
L 1718 Fru Sofie Jensen, Nykøbing F. Ford
L 1720 Murermester Evald Andersen, Nykøbing F. Chevrolet
L 1721 Inspektør Christian Bjørn, Nykøbing F. Ford
L 1722 Nykøbing F. Bryghus, Nykøbing F. Ford
L 1723 Maskinarbejder Bey Nielsen, Nykøbing F. Ford
L 1724 Fru Nielsine Murell, Nykøbing F. Ford
L 1726 Slagtermester Anders Christiansen, Nykøbing F. Ford
L 1727 Købmand Bent Madsen, Nykøbing F. Chevrolet
L 1729 Vognmand Gustav Frandsen, Nykøbing F. Willys Knight
L 1730 Vognmand Johannes Hemmingsen, Bøtø. Ford
L 1731 Hotelejer Karl Klausen, Nykøbing F. Ford
L 1733 A/S Nykøbing F. Bryghus, Nykøbing F. Ford
L 1734 Formand Carl Chr. Hansen, Nykøbing F. Ford
L 1735 Repræsentant Jørgen Thye, Nykøbing F. Chevrolet
L 1736 Elektricitetsbestyrer Ove Sølvhøj, Gedser. Overland
L 1737 Malermester Max Siebenhaar, Nykøbing F. Chevrolet
L 1738 Mekaniker Kay Olsen, Nykøbing F. Opel
L 1739 Fabrikant Jens Frydendahl, Nykøbing F. Chevrolet
L 1740 Maskinsnedker Emil Poulsen, Nykøbing F. Chevrolet
L 1741 Borgmester H. P. Jensen, Nykøbing F. Ford
L 1742 Møbelhandler Leo Henriksen, Nykøbing F. Ford
L 1743 Baadfører Jens Boesen, Nykøbing F. Chevrolet
L 1744 Ostehandler Sophus Petersen, Nykøbing F. Ford
L 1745 Ølhandler Thorvald Clausen, Nykøbing F. Chevrolet

- L 1746 Gaardejer Marius Jensen, Sdr. Ørslev. Essex
L 1747 Lolland-Falsters Telefon A/S, Nykøbing F. Citroën
L 1749 Maskinmester Hans Chr. Jensen, Nykøbing F. Chevrolet
L 1750 Maskinmester Hans Jørgensen, Nykøbing F. Erskine
L 1751 Repræsentant K. Lyngby Sørensen, Nykøbing F. Ford
L 1752 Handelsmand Johannes Larsen, Nykøbing F. Ford
L 1754 Assurandør Jørgen Frantzen, Nykøbing F. Ford
L 1755 Grosserer Christian Jensen, Nykøbing F. Pontiac
L 1756 Kriminalbetjent S. Arrensø, Nykøbing F. Willys Overl.
L 1757 Købmand Bent Madsen, Nykøbing F. Chevrolet
L 1758 Sagfører Laurits Kragh, Nykøbing F. Chevrolet
L 1759 Lolland-Falsters Telefon A/S, Nykøbing F. Citroën
L 1760 Læge Olaf Mørkeberg, Nykøbing F. Chevrolet
L 1761 Møllebygger Hans Madsen, Nykøbing F. Overland
L 1763 Malermester Valerius Dyrhauge, Nykøbing F. Ford
L 1764 Isenkræmmer Arvid Sandorff, Nykøbing F. Ford
L 1766 Lolland Falsters Kulkompagni, Nykøbing F. Chevrolet
L 1767 Slagtermester Boas Barlund, Nykøbing F. Chevrolet
L 1768 Tømrermester Frantz Larsen, Nykøbing F. Oakland
L 1770 Chauffør Knud Knudsen, Nykøbing F. A. J. S.
L 1771 Skibsfører Rudolf Christensen, Nykøbing F. Oakland
L 1772 Cyklehandler Fritz Olsen, Nykøbing F. Chevrolet
L 1773 Inspektør Helmuth Johsrud, Nykøbing F. Ford
L 1774 Købmand Johannes Dyssel Engel, Nykøbing F. Pontiac
L 1775 Blikkenslager Odin Holm, Nykøbing F. Ford
L 1776 Bankbud Hans Chr. Hansen, Nykøbing F. Buick
L 1778 Maskinfabrikant Hans Fr. Nielsen, Nykøbing F. Ford
L 1779 Købmand H. Henriksen & Co., Nykøbing F. Chevrolet
L 1780 Repræsentant A. H. Bjørnvold, Nykøbing F. Ford
L 1781 Smedemester R. Westmann, Nykøbing F. Oldsmobile
L 1782 Ingeniør K. Hendriksen, Nykøbing F. Overland
L 1783 Lærer C. Rønnow Jessen, Nykøbing F. Singer
L 1785 A/S Mælkekondenseringsf., Nykøbing F. Chevrolet
L 1786 A/S Mælkekondenseringsf., Nykøbing F. Ford
L 1787 Vognmand Rasmus Hansen, Nykøbing F. Chrysler
L 1789 Fodermester Jens Johansen, Nykøbing F. Ford
L 1790 Bestyrer Thor Jensen, Nykøbing F. Ford
L 1791 Tømrermester H. Christoffersen, Nykøbing F. Chevrolet
L 1792 Direktør Anton Albertsen, Nykøbing F. Plymouth
L 1795 Fru Ella Nielsen, Nykøbing F. Ford
L 1796 Uldhandler Niels P. Frandsen, Nykøbing F. Ford
L 1799 Købmand J. Bolvig Hansen, Nykøbing F. Ford
L 1800 Mejeriforpagter Rs. Christoffersen, Nykøbing F. Ford
L 1801 A/S Nykøbing F. Bryghus, Nykøbing F. Renault
L 1802 Fru Gunild Frederiksen, Nykøbing F. Dion Bouton
L 1804 Grosserer Axel Hansen, Nykøbing F. Triangel

- L 1805 Maskinpasser Carl Hansen, Nykøbing F. New Hudson
L 1807 Købmand Vilhelm Hansen, Nykøbing F. International
L 1809 Købmand Frederik Rasmussen, Nykøbing F. Chevrolet
L 1810 Lolland-Falsters Kulkompagni, Nykøbing F. Ford
L 1811 Lærer Anders Johs. Andersen, Nykøbing F. Chevrolet
L 1813 Handelsmand Jens Peter Petersen, Nykøbing F. Ford
L 1814 A/S Nykøbing F. Bryghus, Nykøbing F. Ford
L 1815 Entreprenør Kaj Olsen, Nykøbing F. Ford
L 1816 Repræsentant Harald Nielsen, Nykøbing F. Chevrolet
L 1817 Købmand Frederik Kryger, Nykøbing F. Unic
L 1818 A/S J. B. Bruun & Søn, Nykøbing F. Chevrolet
L 1819 Vognmand Hans Martinsen, Nykøbing F. Elcar
L 1820 Vognmand Ejner Jensen, Nykøbing F. Plymouth
L 1821 Firmaet C. V. Kromann, Nykøbing F. Chevrolet
L 1822 Repræsentant Aage Olsen, Nykøbing F. Ford
L 1823 Malermester Hans Jørgensen, Staureby. Wanderer
L 1824 Vognmand Georg Mathiesen, Skelby. Opel Blitz
L 1825 Teglværksejer Aarslev Jensen, Nykøbing F. Chevrolet
L 1828 Direktør Otto Søtoft, Nykøbing F. Cleveland
L 1829 Kedelpasser Carl Bergholtz, Nykøbing F. Ford
L 1832 Købmand Svend Bruun, Nykøbing F. Chevrolet
L 1833 Glarmester Robert Henriksen, Nykøbing F. Chevrolet
L 1835 Lærer Johannes Andersen, Nykøbing F. Ford
L 1838 Købmand Asger Rasmussen, Nykøbing F. Chevrolet
L 1839 A/S Jens Thorsen, Nykøbing F. Chevrolet
L 1840 Ostehandler Sophus Petersen, Nykøbing F. Ford
L 1841 Falsters Højspændingsværk, Sdr. Ørslev. Studebaker
L 1844 Forretningsfører Christian Nielsen, Nykøbing F. Ford
L 1845 Vognmand Ejner Jensen, Nykøbing F. Durant
L 1847 Installatør Hans Larsen, Nykøbing F. Overland
L 1852 Nykøbing F. Brandvæsen. Nykøbing F.
L 1855 Boghandler Svend Pontoppidan, Nykøbing F. Ford
L 1857 Slagtermester Chr. Hansen, Nykøbing F. Oldsmobile
L 1858 Maribo Amts Vejvæsen, Nykøbing F. Bedford
L 1860 Gaardejer Niels Mogensen, Bøtø. Opel
L 1861 Købmand Christian Olesen, Nykøbing F. Chevrolet
L 1863 Lolland-Falsters Svineslagteri, Nykøbing F. Chrysler
L 1865 Litotrykker Christian Olsen, Nykøbing F. Exelsior
L 1867 Repræsentant Rasmus Rasmussen, Nykøbing F. Mathis
L 1868 A/S Nykøbing F. Dampmølle, Nykøbing F. Bedford
L 1870 Tegner Gunnar Clausen, Nykøbing F. Ford
L 1871 A/S J. Lütken Frigast & Co., Nykøbing F. G. M. C.
L 1873 Købmand Hans P. Petersen, Nykøbing F. Ford
L 1875 Lolland-Falsters Kulkompagni, Nykøbing F. Ford
L 1876 Vognmand Rasmus Jakobsen, Nykøbing F. Chevrolet
L 1880 Mekaniker Martin Olsen, Nykøbing F. Ford

- L 1881 Købmand Evald Christensen, Nykøbing F. Chevrolet
L 1882 A/S Nykøbing F. Bryghus, Nykøbing F. Ford
L 1885 Fabrikant Niels Rasmussen, Nykøbing F. Ford
L 1886 fhv. Belysningsass. O. Nicolaisen, Nykøbing F. Ford
L 1887 Handelsm. G. Stryhn, Nykøbing F. Dodge Brothers
L 1889 Proprietær Aksel Danielsen, Fiskebæk. Buick
L 1890 Vognmand Aksel Jørgensen, Nykøbing F. Chevrolet
L 1892 Mejeribestyrer Carl Hansen, Stouby. Chrysler
L 1894 A/S Arbejdernes Fællesbageri, Nykøbing F. Chevrolet
L 1895 Vognmand Hans Fr. Hansen, Nykøbing F. Chevrolet
L 1896 Bager H. Hansen Skov, Gedesby. N. S. U.
L 1897 Fabrikant Herman Nobel, Nykøbing F. Ford
L 1898 Kontorist Axel Lorentzen, Nykøbing F. Exelsior
L 1900 Arbejdsmand Oskar G. Olsen, Rørbæk. F. N.
L 1901 Smedemester Jørg. A. Jørgensen, Grænge. Ford
L 1902 Forvalter Carl E. Ibsen, Idalund. Harley Davidson
L 1903 Murer Kai Christiansen, Rørbæk. B. S. A.
L 1905 Vognmand Jørgen Ellegaard, Slemminge. Oakland
L 1906 Cyklehandler H. L. Jørgensen, Saxkjøbing. Overland
L 1907 Lokomotivf. J. Henriksen, Saxkjøbing. Harley Davidson
L 1908 Gaardejer H. C. Høegh Andersen, Vigsnaes. B. S. A.
L 1909 Landmand Chr. N. Olsen, Majbølle. Royal Enfield
L 1910 Smed Hans Larsen, Majbølle. Exelsior
L 1911 Murersvend C. J. Jensen, Thorup. D. K. W.
L 1912 Christian Petersen, Flintinge. New Imperial
L 1913 Købmand N. Chr. Henriksen, Saxkjøbig. Chevrolet
L 1914 Elektriker Bernh. Petersen, Rørbæk. Raleigh
L 1915 Læge A. Gleerup, Saxkjøbing. Overland
L 1916 Landmand Helge Hansen, Radsted. Henderson
L 1917 Kontrolassistent Knud Kristensen, Fjelde. B. S. A.
L 1918 Hollænder Axel V. Nielsen, Hardenberg. A. J. S.
L 1919 Arbejdsmand John Larsen, Killerup. A/B. Rex
L 1920 Landmand Erik Clausen, Rørbæk. Matchless
L 1921 Mejeribestyrer M. Andresen, Majbølle. Oakland
L 1922 Arbejdsmand Chr. Jørgensen, Majbølle. Harley Davidson
L 1923 Maskinarbejder Ferry Jacobsen, Saxkjøbing. Exelsior
L 1924 Plantageejer Otto Nielsen, Guldborg L. Buick
L 1925 Forpagter O. Jensen, Nørregaard. Studebaker
L 1926 Arbejdsmand Hans Petersen, Grænge. F. N.
L 1927 Landmand Ejnar Henriksen, Kartoffe. B. S. A.
L 1928 Gaardejer L. J. Plenborg, Kistofte. Ford
L 1929 Murersvend Johan Pedersen, Radsted. B. S. A.
L 1930 Arbejdsmand Arnold Jensen, Radsted. Indian
L 1931 Banearbejder Otto Andersen, Nagelsti. Indian
L 1933 Landmand Carl Andersen, Radsted. B. S. A.
L 1934 Mekaniker Evald Carlsen, Saxkjøbing. Nimbus

- L 1935 Arbejdsmand Aage V. Petersen, Guldborg L. Wanderer
L 1936 Vognmand Carl V. Jacobsen, Ø. Thoreby. Chevrolet
L 1937 Maribo Amts Vejvæsen. Graham Brothers
L 1938 Mejerist Svend Christensen, Slemminge. A. J. S.
L 1939 Gaardejer Lars Petersen, Oreby. Chevrolet
L 1940 Gartner C. Restrup, Grænge. Chevrolet
L 1941 Murermester Chr. Jensen, Vaabensted. Ford
L 1942 Forvalter Frisenberg Nielsen, Saxejøbing. Chevrolet
L 1943 Landmand Fred. Bang Olsen, Rosenlund. N. S. U.
L 1944 Gaardejer J. P. Lang, Fjelde. Ford
L 1945 Gaardejer Rud. Jørgensen, Buderup. Ford
L 1946 Musiker Axel Engel, Rørbæk. Citroën
L 1948 Arbejdsmand Alfr. Andreasen, Ø. Thoreby. Ford
L 1949 Gaardejer Peter Kruse, Hydesby. Chevrolet
L 1950 Arbejdsmand Niels Holm, Kalø. Humber
L 1951 Brygger H. P. Brandstrup. Saxejøbing. Ford
L 1952 Gaardejer Jens Hilt, Thoreby. Citroën
L 1953 Gaardejer Kr. Jørgensen, Majbølle. Chevrolet
L 1954 Gartner Karl Rasmussen, Killerup. Indian
L 1955 Landmand Vilh. Stryger, Hjelm. Chalthorpe
L 1956 Gaardejer Rs. Winther, Vaabensted. Essex
L 1957 Gaardejer H. J. Andersen, Taars. Ford
L 1958 Cyklehandler Jens Christensen, Guldborg L. Chevrolet
L 1959 Købmand J. P. Lærke, Hjelm. Ford
L 1960 Arbejdsmand Kai Andersen, Kalø. Matchless
L 1961 Murermester Chr. Hansen, Slemminge. Ford
L 1963 Handelsmand H. F. Nielsen, Ø. Thoreby. Ford
L 1964 Landmand Carl F. Christiansen, Kartofte. Indian
L 1965 A/S Det forenede Olie Comp., Saxejøbing. Ford
L 1966 Landmand Peter Beske, Kalø. Raleigh
L 1967 Gaardejer Alfred Kappel, Vignæs. Ford
L 1969 Gartner M. P. Larsen, Kraarup. Harley Davidson
L 1971 Forpagter Fred. Ibsen, Hanemose, Grænge. Oldsmobile
L 1972 Gaardejer Christian Løje, Kalø. Ford
L 1973 Læge Gustav Nielsen, Saxejøbing. Chevrolet
L 1974 Gaardejerske Anna Olesen, Kraarup. Chevrolet
L 1975 Gaardejer Johs. Petersen, Hjelm. Ford
L 1976 Bagermester P. Rasmussen, Guldborg L. Chevrolet
L 1977 Gaardejer Fred. Petersen, Olstrup. Chevrolet
L 1980 Bagermester P. Rasmussen, Guldborg L. Chevrolet
L 1981 Smedemester Ejner Rasmussen, Oreby. Douglas
L 1982 Husejer Oskar Stæchmann, Grænge. Harley Davidson
L 1983 Landmand Alfred Olsen, Grænge. F. N.
L 1984 Gaardbestyrer Arthur Petersen, Kartofte. New Imperial
L 1985 Gaardejer Anders Mortensen, Hjelm. Ford
L 1986 Kvægavlsleder S. Hein, Hardenberg. Citroën

- L 1987 Smedemester Ejner Rasmussen, Oreby. Royal Enfield
 L 1988 Direktør O. Føste, Grænge. Citroën
 L 1989 Mekaniker Volmer Romme, Kartoffe. Rudge Whitworth
 L 1990 Skovfoged C. Møller, Maltrup. Ford
 L 1991 Smedemester L. Frandsen, Saxkjøbing. Chevrolet
 L 1992 Malermester Poul E. Hansen, Saxkjøbing. D. K. W.
 L 1993 Gaardejer H. P. Kylling, Rørbæk. Chevrolet
 L 1995 Inspektør P. Olsen, Fuglsang. Ford
 L 1996 Tromlefører Laurits A. Petersen, Ø. Thoreby. F. N.
 L 1997 Maribo Amts Plejeanstalt, Saxkjøbing. Ford
 L 1999 Gaardejer Peter Chr. Lolle, Kalø. N. S. U.
 L 2000 Vognmand Arnold Schwartz, Rørbæk. Chevrolet
 L 2001 Læge P. Haagen, Saxkjøbing. Chevrolet
 L 2002 Konsulent H. Holme Hansen, Kalø. Ford
 L 2003 Snedkermester P. Andersen, Thoreby. Chevrolet
 L 2004 Statshusmand Viggo Wriedt, Udstolpe. Ford
 L 2005 Postholder H. Chr. Nielsen, Guldborg L. Chevrolet
 L 2006 Rentier H. A. Rasmussen, Radsted. Ford
 L 2007 Parcelist Alfred Raahauge, Grænge. Ford
 L 2008 Gaardejer Karl Høj, Rykkerup. Opel
 L 2009 Ølhandler Vald. Rasmussen, Saxkjøbing. Chevrolet
 L 2010 Bestyrer Th. Johansen, Saxkjøbing. Nash
 L 2011 Forpagter H. A. Ibsen, Idalund. Ford
 L 2012 Slagtermester Bernh. Petersen, Kartoffe. Citroën
 L 2013 Gaardejer Johs. Rubæk, Vignæs. Overland
 L 2014 Købmand Johs. Svendsen, Rørbæk. Ford
 L 2015 Rutebilejer N. P. Ottesen, Guldborg L. Renault
 L 2016 Proprietær G. la Cour, Cypressegaard. Chevrolet
 L 2017 Handelsmand Alfred Olson, Guldborg L. Brennabor
 L 2018 Vognmand Carl V. Jacobsen, Ø. Thoreby. Chevrolet
 L 2023 Vognmand H. Møller Andersen, Krungerup. Chevrolet
 L 2024 Slagtermester Holger Jensen, Saxkjøbing. Chevrolet
 L 2025 Fru H. Skovby Hansen, Majbølle. Chevrolet
 L 2026 Gaardejer Bernh. Petersen, Majbølle. Ford
 L 2027 Læderhandler Ingemann Jensen, Saxkjøbing. Ford
 L 2028 Uddeler Rs. Rasmussen, Radsted. Ford
 L 2029 Uddeler Erik Heinrichs, Fjelde. Ford
 L 2030 Mekaniker M. Skotte, Rørbæk. Ford
 L 2033 Fabrikant Brødrene Clausen, Thoreby. Citroën
 L 2034 Gaardejer Jørgen Bay, Udstolpe. Chevrolet
 L 2035 Ægsamler P. Ødegaard, Kalø. Ford
 L 2036 Gaardejer Jørgen Jørgensen, Vaabensted. Ford
 L 2037 Gaardejer Niels Christensen, Radsted. Chevrolet
 L 2038 Gaardejer Chr. Hasling, Radsted. Citroën
 L 2039 Landmand Knud Ringsing, Flintinge. Chevrolet
 L 2040 Bogtrykker Laurits Jensen, Saxkjøbing. Nash

- L 2041 Købmand Johs. Svendsen, Rørbæk. Ford
L 2042 De Danske Sukkerfabriker, Rørbæk. Ford
L 2043 Fabrikant H. A. Clausen, Slemminge. Ford
L 2044 Maskinhandler Karl Mertz, Rørbæk. Ford
L 2045 Lokomotivfører Johs. Petersen, Saxkjøbing. Chevrolet
L 2046 Gaardejer Chr. Jensen, Soesmarke. Chevrolet
L 2047 Barbermester A. Bang Hansen, Radsted. Mathis
L 2048 Hotelejer L. Michaelsen, Saxkjøbing. Dodge Brothers
L 2049 Mejerist Jørg. Arne Madsen, Saxkjøbing. A. J. S.
L 2050 Restauratør Jørg. Larsen, Saxkjøbing. Chevrolet
L 2051 Tømrrermester K. Majborn, Grænge. Ford
L 2052 Dyrslæge V. Jul. Hansen, Grænge. Plymouth
L 2053 Lærer E. Jørgensen, Godsted. Chevrolet
L 2054 Bager V. Rasmussen, Majbølle. Chevrolet
L 2055 Tømrrermester L. P. Pedersen, L. Slemminge. Fiat
L 2056 Gaardejer J. P. Ringsing, Thoreby. Citroën
L 2057 Murer Ove Jensen, Oreby. Ford
L 2058 Gaardejer Hans Jensen, Kalø. Chevrolet
L 2059 Gaardejer M. P. Møller, Nagelsti. Oldsmobile
L 2060 Gaardejer Ole Jacobsen, Radsted. Ford
L 2061 Gaardejer H. Christensen Møller, Hvidesby. Ford
L 2062 Gaardejer A. P. Arildsen, Radsted. Ford
L 2063 Tømrrermester Georg Hansen, Vaabensted. Chevrolet
L 2064 Gaardejer Claus Arildsen, Taars. Ford
L 2065 Gaardejer Carsten Børresen, Nagelsti. Citroën
L 2066 Gaardejer J. Chr. Been, Slemminge. Chevrolet
L 2067 Parcellist Rud. Hansen, Stenstrup. Ford
L 2068 Mælkehandler Laurits Larsen, Kalø. Chevrolet
L 2069 Snedkersvend Johs. A. Jørgensen, Oreby. Indian
L 2070 Maskinarbejder Hans Rasmussen, Rørbæk. Chevrolet
L 2071 Vognmand H. Møller Andersen, Krungerup. Chevrolet
L 2072 Gaardejer Vilh. Nielsens Enke, Budderup. Ford
L 2073 Gaardejer Peter Jensen, Kartoffe. Ford
L 2074 Skyldraadsformand Chr. Madsen, Rørbæk. Ford
L 2075 Fru E. Gundorph Hansen, Saxkjøbing. Citroën
L 2076 Mekaniker Rs. M. Rasmussen, Sundby. Ford
L 2077 Proprietær H. P. Rasmussen, Slemminge. Overland
L 2079 Lærer Sv. Aage Nielsen, Grænge. Ford
L 2080 Rentier Rs. Jørgensen, Thoreby. Citroën
L 2081 Godsejerinde B. de Neergaard, Fuglsang. Ford
L 2082 Det forenede Olie Comp., Saxkjøbing. Ford
L 2083 Gaardejer Ejner Hansen, Radsted. Citroën
L 2084 Tømrrer H. C. Hansen, Fjelde. Chevrolet
L 2085 Tømmerhandler A. Lyngbæk, Saxkjøbing. Chevrolet
L 2086 Gaardejer Fred. Suhr, Grænge. Ford
L 2087 Margarinefabrikant J. K. Sørensen, Ud Stolpe. Ford

- L 2088 Tømremester C. C. Poulsen, Saxkjøbing. Chevrolet
L 2089 Sognefoged Chr. Hjortenbergs, Rørbæk. Chevrolet
L 2090 Konsulent Hans O. Børsen, Rørbæk. Ford
L 2091 Gaardejer Chr. A. Boesen, Soesmarke. Pontiac
L 2092 Tømremester Johs. Christiansen, Rørbæk. Overland
L 2093 Installatør Yvon Simonsen, Saxkjøbing. Ford
L 2094 Smedemester Ejner Rasmussen, Oreby. Ford
L 2100 Gaardejer H. Chr. Holse, Olstrup. Essex
L 2101 Landmand Laur. Ole Nielsen, Majbølle. New Hudson
L 2102 Slagtermester J. P. Brendstrup, Hjelm. Ford
L 2103 Gaardejer Rich. Andersen, Grænge. Ford
L 2104 Købmand Villh. Nielsen, Saxkjøbing. Overland
L 2105 Gaardejer Fred. Hansen, Hejrede. Ford
L 2106 Fru Olga Larsen, Flintinge. Chevrolet
L 2107 Slagtermester Chr. Andersen, Saxkjøbing. Ford
L 2108 Vognmand Peter Petersen, Grænge. Chevrolet
L 2109 Lærer Hans Helleesen, Saxkjøbing. Overland
L 2110 Repræsentant C. P. Skou, Thoreby. Chrysler
L 2111 Handelsmand Theodor Petersen, Grænge. Ford
L 2112 Gaardbestyrer Christen Nielsen, Nagelsti. Chevrolet
L 2113 Sagfører L. Petersen, Saxkjøbing. Buick
L 2114 Frk. Margrethe Jørgensen, Nagelsti. Ford
L 2115 Værkbestyrer A. J. Rasmussen, Saxkjøbing. Chevrolet
L 2116 Bødker Orla Petersen, Grænge. Morris
L 2117 Vognmand Oluf Christensen, Rørbæk. Ford
L 2118 Gaardejer Claus O. Børsen, Vignæs. Ford
L 2119 Smedesvend Ivar D. Mortensen, Saxkjøbing. Ford
L 2120 Lokomotivfører H. P. Petersen, Rørbæk. Ford
L 2121 Gaardejer Ejner Romme, Forneby. Ford
L 2122 Gaardejer Jens Bille, Thoreby. Ford
L 2123 Gaardejer Olaf Olsen, Kalø. Ford
L 2124 Landmand Andreas Thomsen, Majbølle. D. K. W.
L 2126 Kaptajn H. C. Lundgreen, Bramslykke. Pontiac
L 2127 Vognmand Karl Beske, Majbølle. Chevrolet
L 2128 Bankbestyrer H. Rosenstand, Saxkjøbing. Pontiac
L 2129 Fodermester Thorv. Jensen, Radsted. New Imperial
L 2130 Maler Erik Møller, Grænge. Ford
L 2131 Uddeler Rs. Rasmussen, Radsted. Ford
L 2132 Gaardejer Lars Romme, Taars. Ford
L 2133 Vognmand Verner Christiansen, Rørbæk. Ford
L 2134 Parcelist Carl Juul, Thoreby. Ford
L 2135 Slagtermester Vald. Rasmussen, Vaabensted. Ford
L 2136 Montør H. J. Sørensen, Udstolpe. Fiat
L 2137 Gaardejer Vald. Holm, Taars. Chevrolet
L 2138 Banearbejder E. Rasmussen, Vaabensted. Chevrolet
L 2139 Købmand Osv. Thomsen, Vaabensted. Ford

- L 2140 Værkbestyrer J. Hansen, Vaabensted. Ford
 L 2141 Smedemester J. A. Jørgensen, Grænge. Chevrolet
 L 2142 Fabrikant Brødrene Clausen, Thoreby. Ford
 L 2143 Gaardejer Laurits Nymand, Vignæs. Overland
 L 2144 Gaardejer Chr. N. Romme, Udstolpe. Chevrolet
 L 2145 Murermester Jørgen Holm, Thoreby. Citroën
 L 2146 Tømrer J. P. Hansen, Thoreby. Ford
 L 2147 Gaardejer Lars Rasmussens Enke, Nagelsti. Ford
 L 2148 Fru Kamilla Jacobsen, Saxkjøbing. Ford
 L 2149 Vognmand L. P. Madsen, Saxkjøbing. Ford
 L 2150 Gaardejer Jørg. Rasmussen, Taars. Ford
 L 2151 Rutebilejer Carl Hansen, Taars. Ford
 L 2152 Arbejdsmand Viggo Johs. Hansen, Radsted. Chevrolet
 L 2153 Gaardejer Chr. Nielsen, Rykkerup. Chevrolet
 L 2154 Gaardejer Holger Dresen, Sløsserup. Citroën
 L 2155 Vognmand A. Bruun Rasmussen, Rørbæk. Chevrolet
 L 2157 Magasinforvalter A. Andersen, Rørbæk. Ford
 L 2158 Gaardejer Laurits Romme, Kartoffe. Bianchi
 L 2159 Gaardejer Jørgen Jørgensen, Grænge. Ford
 L 2160 Hønseriejer Hans Hansen, Nagelsti. Erskine
 L 2161 Karetmager Aage Nielsen, Saxkjøbing. Chevrolet
 L 2162 Landmand N. P. Knude, Thoreby. Chevrolet
 L 2163 Købmand Albert Petersen, Saxkjøbing. Ford
 L 2164 Snedker N. M. Teglbærder, Radsted. Ford
 L 2165 Vognmand H. Møller Andersen, Krungerup. Chevrolet
 L 2166 Lærer P. Jacobsen, Taars. Chevrolet
 L 2167 Slagtermester J. P. Brendstrup, Hjelm. Ford
 L 2168 Gaardejer Aage Hjørngaard, Rørbæk. Studebaker
 L 2169 Gaardejer H. P. Hvidt, Krungerup. Ford
 L 2170 Parcellist Ludvig Petersen, L. Musse. Ford
 L 2171 Gaardejer Peter Hansen, Udstolpe. Ford
 L 2172 Mekaniker Jørgen Kragh, Saxkjøbing. Ford
 L 2173 Gartner Erfred Larsen, Saxkjøbing. Daimler
 L 2174 Gartner M. P. Rej, Udstolpe. Ford
 L 2175 Uddeler Fr. Frederiksen, Thoreby. Ford
 L 2176 Gaardejer Sofus Koch, Taars. Ford
 L 2177 Gaardejer Claus Olsen, Reersø. Chevrolet
 L 2178 Smedemester Sofus Hansen, Slemminge. Pontiac
 L 2179 Gaardejer Hans Chr. Hansen, Udstolpe. Ford
 L 2180 Malermester H. E. Larsen, Rørbæk. Chevrolet
 L 2181 Ægsamler Søren Sørensen, Taars. Ford
 L 2182 A/S Nykøbing F. Bryghus, Saxkjøbing. Ford
 L 2183 Margarinefabrikant J. K. Sørensen, Udstolpe. Ford
 L 2184 Sognefoged Alfr. Andersen, Forneby. Ford
 L 2185 Gaardejer Johs. Høj, Nagelsti. Chevrolet
 L 2186 Bestyrer Jul. Rasmussen, Radsted. Ford

- L 2187 Skomager C. W. Madsen, Grænge. Opel
L 2188 Snedkermester J. P. Lange, Rørbæk. Chrysler
L 2189 Gaardejer Niels Chr. Hansen, Majbølle. Chevrolet
L 2190 Parcellist Carl K. Nielsen, Grænge. Ford
L 2191 Vognmand Hans J. Hansen, Grænge. Plymouth
L 2192 Gaardejer Poul Christensen, Kraarup. Ford
L 2193 Gaardejer Ove Larsen, Kraarup. Chevrolet
L 2194 Godsejerinde B. de Neergaard, Flintingegaard. Ford
L 2195 Cyklehandler M. P. Madsen, Ø. Thoreby. Chevrolet
L 2196 Forpagter K. V. Knudsen, Engestofte. Chevrolet
L 2197 Vognmand Poul C. Jørgensen, Slemminge. Opel
L 2198 Bagermester F. W. Schultz, Saxejøbing. Ford
L 2199 Repræsentant Hans Godsted, Saxejøbing. Adler
L 2201 Mejeribestyrer Axel Nielsen, Kalø. Willys Knight
L 2202 Proprietær A. F. Bentsen, Vignæs. Chevrolet
L 2203 Mejerist Henry Leo Rasmussen, Ø. Thoreby. Essex
L 2205 Gaardbestyrer Jens Stoffer, Thoreby. Ford
L 2206 Møller J. M. Rasmussen, Majbølle. Ford
L 2207 Uddeler H. Sloth, Majbølle. Chevrolet
L 2208 Handelsmand H. Chr. Jensen, Grænge. Ford
L 2209 Møller Olaf Jensen, Engestofte. Ford
L 2210 Vært Karl Larsen, Majbølle. Ford
L 2211 Slagtermester Carl Chr. Jørgensen, Saxejøbing. Ford
L 2212 Købmand Marius Pedersen, Ø. Thoreby. Oldsmobile
L 2213 Gaardejer H. O. Puggaard, Hjelm. Ford
L 2214 Slagtermester P. Christensen, Guldborg L. Ford
L 2215 Parcellist P. Ødegaard, Kalø. Ford
L 2216 Gaardejer J. P. Romme, Majbølle. Chevrolet
L 2217 Gaardejer Jul. Frandsen, Oreby. Marquette
L 2218 Kontorass. A. M. Pedersen, Rørbæk. Overland Whippet
L 2219 Gaardejer Laurits Jørgensen, Soesmarke. Ford
L 2220 Gaardejer Rs. Bendsen, Majbølle. Chevrolet
L 2221 Gaardejer Peter Leth, Flintinge. Chevrolet
L 2222 Boghandler Thaaning Steffensen, Saxejøbing. Chevrolet
L 2223 Gaardejer Laurits Jeppesen, Radsted. Chevrolet
L 2224 Murermester V. L. Struve, Fjelde. Ford
L 2225 Vognmand Aage Andersen, Taars. Chevrolet
L 2226 Gaardejer Chr. Rasmussen, Engestofte. Ford
L 2227 Uddeler Alfred Larsen, Rykkerup. Ford
L 2228 Baneformand August Larsen, Rørbæk. Ford
L 2229 Smedemester Poul A. Jørgensen, Thoreby. Ford
L 2230 Gaardejer Otto Brandt, Grænge. Chevrolet
L 2231 Slagter Alrik Hansen, Kalø. Ford
L 2232 Lærer H. Kristiansen, Kraarup. Ford
L 2233 Købmand L. P. Nymand, Radsted. Ford
L 2234 Øjenlæge Sv. Diemar, Fuglsang. Chevrolet

- L 2235 Gaardejer Vilhelm Wiid, Kraarup. Chevrolet
 L 2236 Handelsmand H. P. Kamper, Slemminge. Ford
 L 2237 Vognmand Oluf Larsen, Soesmarke. Bedford
 L 2238 Brygger H. P. Brandstrup, Saxkjøbing. Chevrolet
 L 2239 Karetmager Carl Hansen, Rørbæk. Ford
 L 2240 Telefonforvalter R. Müller, Ø. Thoreby. Citroën
 L 2241 Gaardejerske Ane Christensen, Thoreby. Renault
 L 2242 Gaardejer Peter Henriksen, Hjelm. Ford
 L 2243 Arbejdsmand Laurits Larsen, Hejrede. Ford
 L 2244 Dyrslæge Frands Bay, Saxkjøbing. Ford
 L 2245 Gaardejer Andreas Hansen, Thoreby. Ford
 L 2247 Vognmand H. Møller Andersen, Krungerup. Bedford
 L 2248 Tømremester Carl Schmidt, Ø. Thoreby. Chevrolet
 L 2249 Smedemester Chr. Hansen, Krungerup. Chevrolet
 L 2250 Øhandler Vald. Rasmussen, Saxkjøbing. Chevrolet
 L 2251 Gaardejer Hans Florentsen, Nagelsti. Ford
 L 2252 Murermester Anton Christensen, Rørbæk. Citroën
 L 2253 Værkbestyrer C. Andersen Pilth, Thoreby. Ford
 L 2254 Centralbestyrer Oluf Larsen, Vignæs. Ford
 L 2255 Møller H. P. Christiansen, Rørbæk. Ford
 L 2256 Maltgører Ch. Rasmussen, Thoreby. Citroën
 L 2257 Vognmand H. Møller Andersen, Krungerup. Chevrolet
 L 2258 Slagter Bernh. Brendstrup, Majbølle. Ford
 L 2259 Maribo Amts Plejeanstalt, Saxkjøbing. Chevrolet
 L 2260 Bagermester Viggo Rasmussen, Guldborg L. Chevrolet
 L 2261 Skovfoged J. Andersen, Thoreby. Ford
 L 2262 Pens. Lærer J. P. Jensen, Ø. Thoreby. Ford
 L 2263 Gaardejer N. P. Jørgensen, Flintinge. Overland
 L 2264 Gaardejer Axel Larsen, Flintinge. Overland
 L 2265 Gaardejer H. P. Christensen, Flintinge. Chevrolet
 L 2266 Gaardejer Peter Jørgensen, Taars. Essex
 L 2267 Hotelejer H. L. Johansen, Guldborg L. Chevrolet
 L 2268 Maskinmester V. Stabell Nielsen, Ø. Thoreby. Essex
 L 2269 Ægssamler Andr. Rasmussen, Oreby. Ford
 L 2270 Gaardejer Hans Bendsen, Vignæs. Chevrolet
 L 2271 Vognmand Carl Skaaning, Radsted. Ford
 L 2272 Uddeler Jens Bonke, Rørbæk. Chevrolet
 L 2273 Pensionist O. H. Thinesen, Ø. Thoreby. Chevrolet
 L 2274 Vognmand Peder Pedersen, Grænge. Dodge Brothers
 L 2275 Regnskabsfører C. E. Hansen, Rørbæk. Citroën
 L 2276 Mælkehandler Thork. Juul, Thoreby. Chevrolet
 L 2277 Gaardejer H. Peder Kepp, Hjelm. Overland
 L 2278 Købmand P. Hansen, Saxkjøbing. Chevrolet
 L 2279 Gaardejer Peter Jeppesen, Radsted. Chevrolet
 L 2280 Vognmand Carl A. Petersen, Ø. Thoreby. Ford
 L 2281 Samme. Chevrolet

- L 2282 Gaardejer H. P. Boesen, Soesmarke. Ford
L 2283 Vognmand Viktor Sloth, Killerup. Chevrolet
L 2284 Smedemester H. Berner, Thoreby. N. S. U.
L 2285 Statshusmand Hjalmar Andersen, Vaabensted. Ford
L 2286 Ægtsamler Henrik Nielsen, Kalø. Ford
L 2287 Gaardejer Laurits Boesen, Soesmarke. Ford
L 2288 Gaardejer Adolf Petersen, Radsted. Ford
L 2289 Skibsfører Chr. Møller, Saxkjøbing. Overland
L 2290 Gaardejer Arnold Larsen, Radsted. Citroën
L 2291 Husejer H. P. Bonde, Radsted. Ford
L 2292 Vognmand Rs. Rasmussen Lise, Grænge. Ford
L 2293 Gartner P. Jørgensen, Nagelsti. Ford
L 2294 Gartner C. Jørgensen, Saxkjøbing. Ford
L 2295 Gartner Jørg. Jørgensen, Vaabensted. Ford
L 2296 Gaardejer Chr. Nielsen, Udstolpe. Essex
L 2297 Gaardejer P. Gundorph Hansen, Rørbæk. Citroën
L 2298 Brygger H. P. Brandstrup, Saxkjøbing. Ford
L 2299 Gaardejer Frands Frandsen, Majbølle. Ford
L 2300 Gaardejer Laurits Hansen, Radsted. Chevrolet
L 2301 Gaardejer J. P. Jensen, Majbølle. Ford
L 2302 Baron Rosenørn Lehn, Orebygaard. Chevrolet
L 2303 Baron Rosenørn Lehn, Rodsnæs. Chevrolet
L 2304 Baron Rosenørn Lehn, Berritsgaard. Chevrolet
L 2305 Uddeler O. J. Petersen, Flintinge. Chevrolet
L 2306 Gaardejer Thorv. Larsen, Rykkerup. Chevrolet
L 2307 Smedemester L. Hansen, Radsted. Ford
L 2308 Købmand Marcus Madsen, Guldborg L. Chevrolet
L 2309 Uddeler Marius Holm, Krungerup. Ford
L 2310 Parcellist Rs. Lyck, Thoreby. Ford
L 2312 Urmager Werner Kragh, Saxkjøbing. Ford
L 2313 Mekaniker Poul Christoffersen, Sundby. Chevrolet
L 2314 Slagtermester Knud Christiansen, Rørbæk. Ford
L 2315 Murermester Carl Hansen, Rørbæk. Chevrolet
L 2316 Købmand Marcus Madsen, Guldborg L. Chevrolet
L 2317 Gaardejer Chr. Madsen, Rørbæk. Chevrolet
L 2318 Cementvarefabrikant V. Madsen, Saxkjøbing. Ford
L 2319 Købmand P. Hansen, Saxkjøbing. Chevrolet
L 2320 Uddeler C. H. Elmer, Vaabensted. Pontiac
L 2321 Repræsentant Jens Bentsen, Saxkjøbing. Ford
L 2322 Proprietær J. P. Jørgensen, Forneby. Studebaker
L 2323 Bagermester Anker Nielsen, Grænge. Ford
L 2324 Vognmand H. Møller Andersen, Krungerup. Chevrolet
L 2325 Gaardejer Ingvar Jørgensen, Kraarup. Ford
L 2326 Gaardejer L. Chr. Hansen, Flintinge. Ford
L 2327 Skotøjshandler Poul Poulsen, Saxkjøbing. Ford
L 2328 Gaardejer August Gluud, Hydesby. Chevrolet

- L 2329 Lærer J. P. Hovmand, Engestofte. Citroën
 L 2330 Gaardejer Vilh. Romme, Krungerup. Essex
 L 2331 Gaardejer Chr. Rasmussen, Radsted. Chevrolet
 L 2332 Vognmand Aage Rasmussen, Udstolpe. Blitz
 L 2333 Smedemester Vilh. Larsen, Majbølle. Ford
 L 2334 Gaardejer Martin Fiil, Olstrup. Chevrolet
 L 2335 Gaardejer Peter Hansen, Thoreby. Chevrolet
 L 2336 Gaardejer H. V. Larsen, Kalø. Overland
 L 2338 Slagter V. Petersen Due, Radsted. Ford
 L 2339 Forpagter Ernst Jensen, Nagelsti Skovgaard. Chevrolet
 L 2340 Fhv. Købmand K. V. Jørgensen, Taars. Chevrolet
 L 2341 Gaardejer Jens Hansen, Kochhavegaard. Chrysler
 L 2342 Repræsentant A. Amtsbiller, Saxkjøbing. Chevrolet
 L 2343 Slagter Vikt. Brendstrup, Musse. Chevrolet
 L 2344 Gaardejer M. P. Pedersen, Thoreby. Ford
 L 2345 Fodermester Aage Olsen, Saxkjøbing. Chevrolet

A. HANSEN

AUTO- & MEKANIKERVÆRKSTED

Søndergade 23

SAXKJØBING

Telefon 4342

AUTOGUMMI · RESERVEDELE · BENZINTANK

- L 2346 Lærer K. Frederiksen, Flintinge Nyskole. Chevrolet
 L 2347 Fodermester L. Chr. Jensen, Cypressegaard. Ford
 L 2348 Gaardejer Chr. Marquardsen, Flintinge. Ford
 L 2349 Gaardejer Carl Jørgensen, Udstolpe. Ford
 L 2350 Gaardejer Fred. Hemmingsen, Radsted. Ford
 L 2351 Mejeribestyrer M. Jensen, Slemminge. Ford
 L 2352 Gaardejer Rs. Kepp, Majbølle. Ford
 L 2353 Gaardejer Jørgen Rubæk, Kistofte. Ford
 L 2354 Rentier L. Bichel, Vaabensted. Ford
 L 2355 Uddeler Carl Eriksen, Taars. Ford
 L 2356 Gaardejer Jens Holtse, Thoreby. Citroën
 L 2357 Frk. Edith Christiansen, Saxkjøbing. Citroën
 L 2358 Vognmand Minor Hansen, Rørbæk. Chevrolet
 L 2359 Margarinefabrikant J. K. Sørensen, Udstolpe. Ford
 L 2360 Ølhandler J. M. Sørensen, Saxkjøbing. Willys Six
 L 2361 Gaardejer Hans S. Hansen, Vaabensted. Chevrolet
 L 2362 Gaardejer Rs. R. Kepp, Radsted. Ford
 L 2363 Parcellist Niels Møller, Thoreby. Citroën
 L 2364 Gaardejer Chr. Smed, Thoreby. Citroën
 L 2365 Handelsmand Andr. Mortensen, Rørbæk. Ford

- L 2366 Gaardejer Marquardsens Enke, Nagelsti. Citroën
 L 2367 Kriminalbetjent E. J. Tellerup, Saxkjøbing. Chevrolet
 L 2368 Maskinarbejder P. Th. Arildsen, Ø. Thoreby. Ford
 L 2369 Skolebestyrer M. Ballegaard, Saxkjøbing. Chevrolet
 L 2370 Bagermester Dahl Eriksen, Rørbæk. Ford
 L 2371 Lærer Alfr. Jensen, Hjelm. Chevrolet
 L 2372 Værkbestyrer E. Harboe, Slemminge. Ford
 L 2373 Gartner Carl Jensen, Soesmarke. Ford
 L 2374 Parcellist Carl Rasmussen, Radsted. Chevrolet
 L 2375 Vognmand Rs. Rasmussen, Saxkjøbing. Ford
 L 2376 Tømremester Lars Olsen, Majbølle. Fiat
 L 2377 Købmand C. A. Wiboltt, Thoreby. Chevrolet
 L 2378 Gaardejer Carl Petersen, Thoreby. Chevrolet
 L 2379 Skovfoged Jørgen Radby, Radsted. Citroën
 L 2380 Stationsbestyrer Henry Hansen, Flintinge. Chevrolet
 L 2381 Forstander Melchior Jensen, Flintinge. Chevrolet
 L 2382 Vognmand H. Møller Andersen, Krungerup. Chevrolet
 L 2383 Lærer Engelstedt Hess, Rørbæk. Ford
 L 2384 Vognmand Oluf Larsen, Soesmarke. Bedford
 L 2385 Gaardejer Simon Suhr, Nagelsti. Citroën
 L 2386 Overlærer K. G. Rørsø, Rørbæk. Citroën
 L 2387 Bogholder H. S. Brandt, Rørbæk. Ford
 L 2388 Det forenede Olie Comp., Saxkjøbing. Ford
 L 2389 Forstander Melchior Jensen, Flintinge. Chevrolet
 L 2390 Forvalter H. A. Brandt, Bramslykke. Ford
 L 2391 Saxkjøbing Brandsprøjte. Ford
 L 2392 Brødkusk Verner Nielsen, Nagelsti. Chevrolet
 L 2393 Gaardejer Carl Jørgensen, Vaabensted. Chevrolet
 L 2394 Enkefru Bodil Christensen, Radsted. Overland
 L 2395 Gaardejer Vilh. Petersen, Soesmarke. Ford
 L 2396 Vognmand Carl Hansen, Thoreby. Citroën
 L 2397 Cigarhandler Rs. Godsted, Saxkjøbing. Ford
 L 2398 Installatør C. F. Bahne, Guldborg L. Ford
 L 2399 Handelsmand Chr. Jacobsen, Saxkjøbing. Ford
 L 2400 Købmand P. Waaddegaard, Saxkjøbing. Buick
 L 2401 Zonebrandvæsenet, Slemminge. Ford
 L 2402 Blikkenslager Carl Jensen, Rørbæk. Chevrolet
 L 2403 De Danske Sukkerfabriker, Rørbæk. Renault
 L 2405 Ingeniør Sven Nielsen, Saxkjøbing. Overland
 L 2406 Overinspektør K. A. Christensen, Saxkjøbing. Ford
 L 2407 Gaardejer J. P. Jensen, Majbølle. Ford
 L 2408 Gaardejer Peder Pedersen, Killerup. Chevrolet
 L 2409 Godsejerinde B. de Neergaard, Fuglsang. Minerva
 L 2410 Fabrikant Brødrene Clausen, Thoreby. Citroën
 L 2411 Dyr læge N. de Hemmer Gudme, Rørbæk. Chevrolet
 L 2412 Landpostbud L. Chr. Hansen, Flintinge. Fiat

- L 2413 Mælkehandler Theodor Jensen, Grænge. Chevrolet
 L 2414 Bager H. P. Christiansen, Rørbæk. Chevrolet
 L 2415 Parcellist Albert Nielsen, Radsted. Ford
 L 2416 Gartner Johs. Jensen, Thoreby. Ford
 L 2417 Entreprenør Chr. Jensen, Saxkjøbing. Chevrolet
 L 2418 Banearbejder Lars Jørgensen, Thoreby. Studebaker
 L 2419 Parcellist Alfred Larsen, Vaabensted. Ford
 L 2420 Fabrikant H. A. Clausen, Slemminge. Ford
 L 2421 Gaardejer O. P. Brandt, Vignæs. Oakland
 L 2422 Lærer C. Stang, Thoreby. Citroën
 L 2423 Gaardejer Vald. P. A. Lærche, Kalø. Chevrolet
 L 2424 Gaardejer Hans A. Clausen, Rørbæk. Pontiac
 L 2425 Slagtermester Poul Petersen, Kartofte. Ford
 L 2426 Slagtermester H. P. Hermann, Taars. Ford
 L 2427 Murer Fred. Petersen, Kalø. Ford
 L 2428 Handelsmand H. P. Buxborn, Rørbæk. Ford
 L 2429 Vognmand Alfred Johansen, Saxkjøbing. Berliot
 L 2430 Repræsentant M. Larsen, Kraarup. Citroën
 L 2431 Gaardejer Vilh. Olsen, Majbølle. Chevrolet
 L 2432 Gaardbestyrer Hans Foged, Majbølle. Chevrolet
 L 2433 Købmand Peter Larsen, Ødegaard. Pontiac
 L 2434 Vognmand Rs. Madsen, Hjelm. Chevrolet
 L 2435 Gaardejer Niels Larsen, Rørbæk. Chevrolet
 L 2436 Parcellist H. P. Larsen, Slemminge. Ford
 L 2437 Slagtermester Knud Christiansen, Rørbæk. Ford
 L 2438 Repræsentant J. Chr. Houberg, Saxkjøbing. Ford
 L 2439 Vognmand Rs. Rasmussen Lise, Grænge. Ford
 L 2440 Rentier Rs. Rasmussen, Rørbæk. Chevrolet
 L 2441 Snedkermester N. P. Olsen, Thoreby. Ford
 L 2442 Landmand Hans Brandt, Majbølle. Chevrolet
 L 2443 Fotograf A. Andersen, Guldborg L. Ford
 L 2444 Plantageejer Otto Nielsen, Guldborg L. Chevrolet
 L 2445 Bagermester Dahl Eriksen, Rørbæk. Willys Knight
 L 2446 Fiskehandler E. Andersen, Guldborg L. Ford
 L 2447 Gaardejer Ejgild Frederiksen, Budderup. Ford
 L 2448 Montør Axel Jensen, Rørbæk. Chevrolet
 L 2449 Gaardejer Christen Hvid, Maltrup. Chevrolet
 L 2450 Handelsmand Otto Edvardsen, Udstolpe. Ford
 L 2451 Murer Kai Thustrup, Oreby. Ford
 L 2452 Købmand H. Henriksen, Soesmarke. Ford
 L 2454 Handelsmand Johs. Hansen, Guldborg L. Ford
 L 2455 Gaardbestyrer Johs. Eriksen, Nagelsti. Overland
 L 2456 Arbejdsmand Godtf. A. R. Andreassen, Kartofte. Ford
 L 2457 Gaardejer H. P. Korth, Majbølle. Overland
 L 2458 Installatør P. Houmand Poulsen, Saxkjøbing. Adler
 L 2459 Murermester Laurits Jensen, Vaabensted. Ford

- L 2460 Frk. Bertha Brandt, Fjelde. Chevrolet
L 2461 Parcellist J. P. Jørgensen, Grænge. Chevrolet
L 2462 Lærer Jens Dam, Vignæs. Chevrolet
L 2463 Smed Georg Ødegaard, Majbølle. Ford
L 2464 Lærer N. Mathiasen, Ud Stolpe. Chevrolet
L 2465 Lærer Osv. Andersen, Rørbæk. Chevrolet
L 2466 Gaardejer Laur. Christensen, Kartoffe. Ford
L 2467 Lærer H. P. Hansen, Grænge Skovskole. Citroën
L 2468 Handelsmand Chr. Jensen, Grænge. Ford
L 2469 Smedemester Axel Frost, Radsted. Chevrolet
L 2470 Mejeribestyrer H. E. Rasmussen, Grænge. Ford
L 2471 Vognmand H. Møller Andersen, Krungerup. Chevrolet
L 2472 Sognepræst Johs. Steenstrup, Taars. Chevrolet
L 2473 Parcellist Johs. Jensen, Grænge. Ford
L 2474 Møller Johs. Thorsen, Slemminge. Chevrolet
L 2475 Slagter Poul Rasmussen, Thoreby. Ford
L 2476 Gaardejer Jørgen Beske, Majbølle. Ford
L 2477 Gaardejer Hans Jacobsen, Radsted. Chevrolet
L 2478 A/S Det forenede Olie Comp., Sækkjøbing. Federal
L 2479 Gaardejer N. P. Christensen, Majbølle. Chevrolet.
L 2480 Gaardejer Arild Hansen, Radsted. Ford
L 2481 Gaardejer H. P. Jørgensen, Sløsserup. Chevrolet
L 2482 Montør Karl Gustav Jensen, Rørbæk. Chevrolet
L 2483 Repræsentant O. C. Andersen, Sækkjøbing. Chevrolet
L 2484 Gaardejer Olaf Olsen, Hjelm. Ford
L 2485 Husejer Rs. Hansen, Kartoffe. Chevrolet
L 2486 Stationsbestyrer Chr. Berthelsen, Grænge. Ford
L 2487 Gaardejer Jørgen Jensen, Nagelsti. Citroën
L 2488 Vognmand Hakon Skov, Vignæs. Chevrolet
L 2489 Enkefru Kristine Ibsen, Grænge. Opel
L 2490 Enkefru G. J. Bay, Rørbæk. Pontiac
L 2491 Vognmand Oluf Larsen, Soesmarke. Chevrolet
L 2492 Gaardejer Rich. Hansen, Vignæs. Chevrolet
L 2493 Vognmand Emil Mortensen, Rørbæk. Oldsmobile
L 2494 Installatør P. Houmand Poulsen, Sækkjøbing. Ford
L 2495 Tømremester August Petersen, Majbølle. Chevrolet
L 2496 Parcellist Erik Olsen, Taars. Ford
L 2497 Købmand Carl Poulsen, Grænge Hanemose. Ford
L 2498 Lærer Ernst Thoke, Oreby. Ford
L 2499 Gaardejer Thorv. Rasmussen, Kraarup. Ford
L 2500 Vognmand Erik Petersen, Rørbæk. Ford
L 2501 Rentier Peter Petersen, Guldborg L. Chevrolet
L 2502 Gaardejer Hans Holm, Vaabensted. Chevrolet
L 2503 Slagter Poul Petersen, Flintinge. Ford
L 2504 Købmand Karl Jensen, Ø. Thoreby. Overland
L 2505 Fiskehandler Georg Hollesen, Ø. Thoreby. Chevrolet

- L 2506 Gaardejer Axel Jørgensen, Vaabensted. Ford
L 2507 Parcellist L. P. Larsen, Grænge. Nash
L 2508 Gaardejer Niels Hvid, Vaabensted. Ford
L 2509 Købmand Evald Danielsen, Saxkjøbing. Chevrolet
L 2510 Gaardejer Laurits Petersen, Hjelm. Studebaker
L 2511 Husejer Emil Christensen, Udstolpe. Wanderer
L 2512 Forpagter A. P. Nielsen, Radsted. Chevrolet
L 2513 Værkbestyrer A. T. Hansen, Radsted. Ford
L 2514 Tømrermester P. Christiansen, Rørbæk. Chevrolet
L 2515 Gaardejer Rs. Friis, Nagelsti. Citroën
L 2516 Parcellist Marquard Mortensen, Radsted. Ford
L 2517 Vognmand Alfred Johansen, Saxkjøbing. Opel
L 2518 Skovfoged H. Frellsen, Soesmarke. Chevrolet
L 2519 A/S C. A. Qvade & Co., Saxkjøbing. Chevrolet
L 2520 Gaardejer Jul. Andersen, Vignæs. Chevrolet
L 2521 Gaardejer Hans Brandt, Fjelde. Ford
L 2522 Gartner C. J. Jørgensen, Udstolpe. Chevrolet
L 2523 Vognmand Gustav Carlsen, Grænge. Citroën
L 2524 Mælkehandler Chr. Rasmussen, Rørbæk. Ford
L 2525 Student P. Eriksen, Sundby. Plymouth
L 2526 Skovfoged Emil Eriksen, Hegningen. Chevrolet
L 2527 Karetmager Morten Johansen, Thoreby. Nash
L 2528 Gaardejer Arild Jensen, Nr. Radsted. Chrysler
L 2529 Møller Harald Jensen, Engestofte. Oldsmobile
L 2530 Vognmand Peter Madsen, Saxkjøbing. International
L 2531 Gaardejer Claus Johansen, Thoreby. Chrysler
L 2532 Fru Else Petersen, Saxkjøbing. Ford
L 2533 Gaardejer Peter Larsen, Kraarup. Ford
L 2534 Inspektør Frode Nielsen, Saxkjøbing. Peugeot
L 2535 Lærer Marius Olsen, Flintinge. Opel
L 2536 Baron O. Rosenørn Lehn, Oreby. Chevrolet
L 2537 Vognmand A. Bruun Rasmussen, Rørbæk. Chevrolet
L 2538 Arbejdsmand P. G. Petersen, Saxkjøbing. Ford
L 2539 Vognmand Kaj Andersen, Ø. Thoreby. Durant
L 2540 Smedemester A. Andersen, Saxkjøbing. Ford
L 2541 Handelsmand Peter Lyngholm, Rørbæk. Ford
L 2542 Brændselshandler Chr. Nielsen, Saxkjøbing. Ford
L 2543 Repræsentant Hans Frederiksen, Grænge. Fiat
L 2544 Gaardejer Frants Clausen, Oreby. Chevrolet
L 2545 Læge B. B. Bøgh, Thoreby. Ford
L 2546 Maler H. A. Rasmussen, Engestofte. Ford
L 2547 Købmand C. A. Bilis, Slemminge. Morris
L 2548 Arkitekt Olaf Jørgensen, Saxkjøbing. Ford
L 2549 Fotograf Ole Holmskov, Rørbæk. Ford
L 2550 Konsulent Poul C. Ruder, Rørbæk. Ford
L 2551 Maskinmester Fred. Wede, Ø. Thoreby. Oldsmobile

- L 2552 Bankassistent J. Andersen, Rørbæk. Fiat
L 2553 Savværksejere Brødrene Larsen, Saxkjøbing. Plymouth
L 2554 Mekaniker Hans Nielsen, Thoreby. Ford
L 2555 Snedkermester Johs. Hansen, Majbølle. Chrysler
L 2556 Fru Johanne Hansen, Døllefjelde. Ford
L 2557 Parcellist Bernh. Rasmussen, Hjelm. Ford
L 2558 Pantefoged Troels Jensen, Rørbæk. Chevrolet
L 2559 Melhandler J. P. Hoffmann, Rørbæk. Ford
L 2560 Landmand Carl Bruun, Rørbæk. Chevrolet
L 2561 Gartner H. M. Læntner, Saxkjøbing. Ford
L 2562 Landpostbud R. P. Henriksen, Grænge. Ford
L 2564 Gaardejer Adolf Petersen, Radsted. Ford
L 2565 Købmand A. V. Semberg, Saxkjøbing. Chevrolet
L 2566 Bager Poul Gregers, Rørbæk. Overland Whippet
L 2567 Mekaniker Fred. Petersen, Saxkjøbing. Ford
L 2568 Rentier Laurits P. Kepp, Vaabensted. Ford
L 2569 Snedkersvend Svend Petersen, Radsted. Ford
L 2570 Landmand Ejner Holm, Taars. Plymouth
L 2571 Cementstøber Christian Jensen, Saxkjøbing. Chevrolet
L 2572 Gaardejer Carl Nielson, Hjelm. Chevrolet
L 2573 Arbejdsmand Lars P. Simonsen, Krungerup. Chevrolet
L 2574 Gaardejer Rs. Bruun, Hjelm. Ford
L 2575 Cand. pharm. Chr. T. Moltke, Ø. Thoreby. Chevrolet
L 2576 Fru. Karen Petersen, Saxkjøbing. Ford
L 2577 Musikdirektør H. Rønnø, Saxkjøbing. Chevrolet
L 2578 Mekaniker Axel Jacobsen, Grænge. Ford
L 2579 Gaardejer H. P. Hansen, Rørbæk. Ford
L 2580 Vognmand Asger Lauritsen, Vaabensted. Fordson
L 2581 Smedemester H. G. Frederiksen, Saxkjøbing. Chevrolet
L 2582 A/S C. A. Qvade & Co., Saxkjøbing. Ford
L 2583 Cigarhandler V. Bay Rømler, Saxkjøbing. Renault
L 2584 Tømrer Rs. Rasmussen, Grænge. Ford
L 2585 Inspektør O. Loppnau Rasmussen, Saxkjøbing. Citroën
L 2586 Maskinassistent K. Frederiksen, Nagelsti. Renault
L 2587 Bagermester Dahl Eriksen, Rørbæk. Ford
L 2588 Tømrer E. Jørgensen, Fjelde. Overland Whippet
L 2589 Sognepræst A. Hakonsen, Radsted. Chevrolet
L 2590 Skovfoged Carl Møller, Maltrup. Oldsmobile
L 2591 Handelsmand Johs. Laur. Mortensen, Saxkjøbing. Ford
L 2592 Blikkenslager Th. Rasmussen, Ø. Thoreby. Ford
L 2593 Gaardejer Hans Hansen, Hydesby. Ford
L 2594 Lærer H. P. Kristensen, Majbølle. Fiat
L 2595 Gartner Axel Damgaard, Saxkjøbing. Ford
L 2596 Landmand Ludv. Flindt Hansen, Soesmarke. Ford
L 2597 Gaardejer Bernh. Petersen, Majbølle. Ford
L 2598 Godsforvalter Johs. Rasmussen, Hardenberg. Renault

- L 2599 Lærerinde Frk. E. Christiansen, Kalø. Ford
 L 2600 Gaardejer Jørgen Schmidt, Thoreby. Ford
 L 2601 Købmand Guldborg Hansen, Saxkjøbing. Chevrolet
 L 2602 Plantageejer Otto Nielsen, Guldborg L. Chevrolet
 L 2603 Husejer Andreas Rasmussen, Radsted. Renault
 L 2604 Enkefru Amalie Hedemann, Grænge. Ford
 L 2605 Gaardejer H. Chr. Rasmussen, Grænge. Ford
 L 2606 Statskontrollør Rs. Balslev, Ø. Thoreby. Ford
 L 2607 Kommis Børge Mejsholm, Oreby. Ford
 L 2608 Gaardejer H. P. Olsen, Grænge. Chevrolet
 L 2609 Gartner Julius Bille, Ø. Thoreby. Chevrolet
 L 2610 Forvalter J. K. Johansen, Rørbæk. Buick
 L 2611 Vognmand H. Møller Andersen, Krungerup. Chevrolet
 L 2612 Malermester F. Witt, Rørbæk. Ford
 L 2613 Karetmager Aage Nielsen, Saxkjøbing. Ford
 L 2614 Købmand Frode Petersen, Taars. Chevrolet

A. HANSEN

AUTO- & MASKINVÆRKSTED

Søndergade 23

SAXKJØBING

Telefon 4342

AUTOGUMMI · RESERVEDELE · BENZINTANK

- L 2615 Handelsmand Laurits Jensen, Udstolpe. Ford
 L 2616 Gaardejer Vilhelm Skaaning, Slemminge. Chevrolet
 L 2617 Mekaniker Sv. Westrup Gleie, Ø. Thoreby. Mathis
 L 2618 Vognmand Jul. Jensen, Guldborg L. Essex
 L 2619 Malermester Neumann Andersen, Radsted. Opel
 L 2620 Karetmager Aage Nielsen, Saxkjøbing. Chevrolet
 L 2621 Købmand E. Reedtz Enøe, Saxkjøbing. Ford
 L 2622 Gartner Peder Rej, Udstolpe. Ford
 L 2623 Vejformand Julius Nielsen, Ø. Thoreby. Chevrolet
 L 2624 Konditor Herold Mortensen, Saxkjøbing. Ford
 L 2625 Mekaniker M. Hansen, Saxkjøbing. Ford
 L 2626 Forpagter Th. Nielsen, Aggerup. Ford
 L 2627 Bestyrer Chr. R. Christensen, Fuglsang. Chevrolet
 L 2628 Installatør Vald. Hansen, Thoreby. Dixi
 L 2629 Sognepræst N. P. Vestergaard, Majbølle. Ford
 L 2630 Mælkehandler Carl Jacobsen, Soesmarke. Chevrolet
 L 2631 Murermester P. Ellegaard, Slemminge. Chevrolet
 L 2632 Repræsentant Arne Jacobsen, Ø. Thoreby. Chevrolet
 L 2634 Vognmand Carl A. Petersen, Ø. Thoreby. Chevrolet
 L 2635 Lærer Ejner Hansen, Radsted. Overland

- L 2636 Vognmand Axel Rasmussen, Saxkjøbing. Pontiac
L 2637 Gaardejer L. P. Jensen, Nagelsti. Overland Whippet
L 2638 Tømremester Martin Larsen, Saxkjøbing. Chevrolet
L 2639 Købmand Conrad Olsen, Nysted. Chevrolet
L 2640 Bager Jørgen Jørgensen, Radsted. Chevrolet
L 2641 Mekaniker A. Hansen, Saxkjøbing. Ford
L 2642 Gartner Fred. Olsen, Oreby. Ford
L 2643 Vognmand Kaj Jørgensen, Taars. Chevrolet
L 2644 Købmand Vilh. Nielsen, Saxkjøbing. Chevrolet
L 2645 Købmand J. P. Lærke, Hjelm. Ford
L 2646 Karetmager Aage Nielsen, Saxkjøbing. Plymouth.
L 2647 Skovfoged K. A. Jacobsen, Radsted. Chevrolet
L 2649 Muremester Laurits Larsen, Saxkjøbing. Ford
L 2650 Parcellist Anders Andersen, Vignæs. Ford
L 2700 Vognmand Anders Hovmand, Tokkerup. Ford
L 2701 Skibsmægler J. Boas, Nysted. Ford
L 2702 Mælkehandler Jens Nøbølle, Stubberup. Ford
L 2703 Gaardejer Laurits Jensen, Kettinge. Chevrolet
L 2704 Forpagter E. Lindholm, Vanthore. Overland
L 2705 Vognmand Aksel Hansen, Døllefjelde. Chevrolet
L 2707 Gaardejer Vilh. Lærkesen, V. Ulslev. Pontiac
L 2708 Møller & Bager H. C. Christensen, Frejlev. Chevrolet
L 2709 Vognmand Helge Jensen, Frejlev. Chevrolet
L 2710 Gaardejer Jørgen Hansen, V. Ulslev. Nash
L 2711 Landmand C. Mortensen, Øllebølle. Overland
L 2713 Landmand Bernhard Petersen, Frejlev. De Dion Bouton
L 2714 Uddeler K. G. Rasmussen, Ø. Ulslev. Pontiac
L 2715 Gaardejer H. P. Hansen, Underup. Chevrolet
L 2716 Snedkermester Christen Christensen, Kettinge. Ford
L 2717 Rentier Chr. Høj, Vanthore. Ford
L 2718 Bager Kr. E. Olsen, V. Ulslev. Ford
L 2719 Landmand Ove Brandt, Kettinge. Pontiac
L 2720 Vognmand R. Skjoldbye, Kettinge. Chevrolet
L 2721 Lærer Alfred Chr. Petersen, Musse. Ford
L 2722 Snedkermester Emil Larsen, Herritslev. Ford
L 2723 Landmand Marius Eriksen, Stubberup. Overland
L 2724 Vognmand, Enkefru C. Jensen, Frejlev. Fischer
L 2725 Gaardejer Vilh. H. Kamper, Thorup. Pontiac
L 2726 Stubbekøbing-Nykøbing-Nysted Banen, Nysted. Triangel
L 2727 Kettinge Brugsforening, Kettinge. Ford
L 2728 Mejeriejer Niels Dam, Ø. Ulslev. Nash
L 2729 Barber Agner Pedersen, Ø. Ulslev. Overland
L 2730 Vognmand N. P. Nielsen, Kettinge. Ford
L 2731 Vognmand Hans Grejs, Kettinge. Chevrolet
L 2732 Avlsbruger Christian Jensen, Nysted Skov. Ford
L 2733 Lærer Carl R. L. Nielsen, Herritslev. Citroën

- L 2734 Vognmand Simon Hansen, Herritslev. Bedford
L 2735 Bagermester H. Hansen, St. Musse. Ford
L 2736 Bagermester Henry P. Dose, Nysted. Ford
L 2737 Gaardbestyrer Johs. Jensen, Kettinge. Ford
L 2738 Lærer Johannes Hansen, Frejlev. Ford
L 2739 Gaardejerske O. Larsen, Herritslev. Chevrolet
L 2740 Skrædermester Arthur Skaaning, Nysted. Ford
L 2741 Gaardejer Ejnar Hansen, V. Ulslev. Ford
L 2742 Snedker Hans J. Madsen, Døllefjelde. Chevrolet
L 2743 Dyrslæge Collat Hansen, Kettinge. Fiat
L 2744 Parcellist H. J. Rasmussen, Raagelunde. Chevrolet
L 2745 Proprietær Harald Lindholm, V. Ulslev. Pontiac
L 2746 Rentier H. J. Dresen, Frejlev, Essex
L 2747 Rentier Ove Brandt, Raagelunde. Ford
L 2748 Vognmand P. Hansen, V. Ulslev. Ford
L 2749 Bestyrer Erik Simonsen, Vanthore. Ford
L 2750 Gaardejer Morten Hansen, Sløse. Chevrolet
L 2751 Bagersvend Ejner Knudsen, Frejlev. Citroën
L 2753 Elektricitetsværksb. N. Westrup Gleie, Kettinge. Ford
L 2754 Gartner C. Knudsen, Nysted. Ford
L 2755 Købmand Christian Pedersen, Sørup. Ford
L 2756 Smedemester H. J. Mortensen, Nysted. Ford
L 2758 Møller & Bager H. C. Christensen, Herritslev. Chevrolet
L 2760 Landmand Robert Larsen, Laagerup. Overland
L 2761 Vognmand Harald Jensen, Godsted. Chevrolet
L 2762 Købmand Aksel Nielsen, Frejlev. Ford
L 2764 Gaardejer Vilh. Jørgensen, Karleby. Chevrolet
L 2766 Smedemester Chr. Pedersen, Ø. Ulslev. Chevrolet
L 2768 Gaardejer J. Jørgensen, Døllefjelde. Chevrolet
L 2769 Sogneraadsformand Chr. Skotte, Stubberup. Chevrolet
L 2770 Gaardejer Martin Hvid, Frejlev. Ford
L 2771 Chauffør Asger Dresen, Frejlev. Citroën
L 2776 Vognmand Vilh. Hansen, Vanthore. Chevrolet
L 2777 Lærer Edv. Nielsen, Døllefjelde. Ford
L 2778 Vognmand H. A. Nielsen, Karleby. Chevrolet
L 2780 Købmand J. Mortensen, Nysted. Ford
L 2781 Tømrer Georg Andersen, Thorup. Overland
L 2782 Vognmand Verner Andersen, V. Ulslev. Ford
L 2784 Tækkemand Anker Jensen, Sløse. Ford
L 2786 Vognmand Simon Hansen, Herritslev. Chevrolet
L 2787 Tømrermester Fr. Jensen, V. Ulslev. Ford
L 2790 Mekaniker Johs. Jørgensen, V. Ulslev. Overland
L 2791 Gaardejer Julius Henriksen, Stubberup. Overland
L 2792 Gaardejer Valdemar Nielsen, Frejlev. Ford
L 2794 Smed Otto Pokrandt, Frejlev. Ford
L 2795 Viktualiehandler Fr. Nielsen, Nysted. Ford

- L 2800 Autohandler Aage Hansen, Nykøbing F. Prøvenummer
L 2801 Autohandler Aage Hansen, Nykøbing F. Prøvenummer
L 2802 Autohandler Bernh. Petersen, Nykøbing F. Prøvenummer
L 2803 Autohandler Bernh. Petersen, Nykøbing F. Prøvenummer
L 2804 Autohandler Bernh. Petersen, Nykøbing F. Prøvenummer
L 2805 Autohandler Bernh. Petersen, Nykøbing F. Prøvenummer
L 2806 Autohandler Bernh. Petersen, Nykøbing F. Prøvenummer
L 2807 Autohandler Aage Hansen, Nykøbing F. Prøvenummer
L 2810 Autohandler Thorkild Jensen, Nykøbing F. Prøvenummer
L 2812 Købmand Vilhelm Hansen, Nykøbing F. Prøvenummer
L 2814 Købmand Vilhelm Hansen, Nykøbing F. Prøvenummer
L 2819 Landmand Johannes Johannessen, Væggerløse. Pontiac
L 2822 Repræsentant Christian Dohn, Nykøbing F. Ford
L 2825 Mekaniker Sofus Olsen, Nykøbing F. Prøvenummer
L 2826 Autohandler Jørgen Larsen, Nykøbing F. Prøvenummer
L 2827 Overlærer M. Møller Hansen, Nykøbing F. Chevrolet
L 2829 Købmand Hans Borchersen, Nykøbing F. Pontiac
L 2830 Kartoffelhandler Julius Eriksen, Nykøbing F. Chevrolet
L 2831 Møller Christian Christensen, Nykøbing F. Brennabor
L 2832 Mælkekondenseringsfabriken, Nykøbing F. Chevrolet
L 2833 Overretssagfører M. Jakobsen, Nykøbing F. Wauxhall
L 2835 Købmand Edv. Schultz, Nykøbing F. Chrysler
L 2838 Smedemester Hans P. Hansen, Sdr. Vedby. Ford
L 2839 Vognmand Ejner Jensen, Nykøbing F. Chevrolet
L 2840 Gartner Henry Petersen, Nykøbing F. Chevrolet
L 2841 Maskinsnedker Laurits Michelsen, Nykøbing F. Ford
L 2842 Grosserer Axel Dohn, Nykøbing F. Ford
L 2843 Tandlæge Niels Peschardt, Nykøbing F. Ford
L 2844 Købmand Frederik Rasmussen, Nykøbing F. Harley
L 2846 Maskinarbejder Egon Rasmussen, Nykøbing F. Nimbus
L 2847 Mekaniker Willy Andersen, Nykøbing F. A. J. S.
L 2848 Skibstømmer William Nielsen, Nykøbing F. B. S. A.
L 2850 Snedker Albert Nielsen, Nykøbing F. Ariel
L 2851 Telegrafarbejder Edmund Hansen, Nykøbing F. Indian
L 2852 Mekaniker Svend Ingemanson, Nykøbing F. B. S. A.
L 2853 Musiker Ernst Madsen, Nykøbing F. F. N.
L 2854 Urmager Carl Ibsen, Nykøbing F. F. N.
L 2855 A/S Jens Thorsen, Nykøbing F. B. S. A.
L 2858 Maskinarbejder Leif Kielskov, Nykøbing F. B. S. A.
L 2862 Slagter Robert Hagelberg, Nykøbing F. A. J. S.
L 2864 Maskinsnedker Lars Hansen, Nykøbing F. Imperial
L 2865 Arbejdsmand Carl Jørgensen, Nykøbing F. B. S. A.
L 2866 Dansk Andels Ægekspor, Nykøbing F. Willys Overland
L 2867 A/S Nykøbing F. Bryghus, Nykøbing F. Ford
L 2868 Brugsuddeler Arnold Buxbom, Nykøbing F. Ford
L 2869 Smedemester Carl Nygren, Væggerløse. Overland

- L 2871 Isenkræmmer Jens Nielsen, Nykøbing F. Buick
L 2872 Snedkermester A. Lauersen, Nykøbing F. Chevrolet
L 2873 A/S L. P. Jappes Efterfl., Nykøbing F. Plymouth
L 2874 Vognmand Rasmus Petersen, Nykøbing F. Plymouth
L 2875 Vognmand Rasmus Petersen, Nykøbing F. Willys Six
L 2876 A/S Nykøbing F. Bryghus, Nykøbing F. Renault
L 2877 Vognmand Rasmus Hansen, Nykøbing F. Chevrolet
L 2878 Repræsentant Aage Petersen, Nykøbing F. Ford
L 2879 Glarmester Jens Hansen, Nykøbing F. Ford
L 2880 Repr. Chr. Mønsted Andersen, Nykøbing F. Chevrolet
L 2881 A/S A. Nielsen & Co., Nykøbing F. Chevrolet
L 2882 Barber Poul Henriksen, Nykøbing F. Chevrolet
L 2883 Garver Hans Vilh. Hølm, Nykøbing F. Ford
L 2884 Købmand H. Henriksen & Co., Nykøbing F. Chevrolet
L 2885 Murermester H. L. Jakobsen, Nykøbing F. Citroën
L 2886 Kommissionær Jens Adrian, Nykøbing F. Ford
L 2887 Fru Marie Larsen, Nykøbing F. Fiat
L 2888 Handelsrejsende F. Havemann, Nykøbing F. Chevrolet
L 2890 Vognmand Jakob Sørensen, Nykøbing F. Chevrolet
L 2891 A/S Nykøbing F. Bryghus, Nykøbing F. Erskine
L 2892 Fabrikant H. Schæfler Petersen, Nykøbing F. Ford
L 2894 Købmand Hans Borchersen, Nykøbing F. Ford
L 2896 Fru Marie Hansen, Nykøbing F. Vauxhall
L 2898 Repræsentant Alfred Skaftø, Nykøbing F. Hupmobile
L 2899 Snedkermester A. Chr. Lauersen, Nykøbing F. Chevrolet
L 2900 Skomagermester W. Petersen, Nykøbing F. Chevrolet
L 2901 Bødker L. Nielsen, Nykøbing F. Chevrolet
L 2902 Blikkenslager Hans Andersen, Nykøbing F. Ford
L 2903 Stadsdyrlæge M. P. Madsen, Nykøbing F. Chevrolet
L 2904 Mejeribestyrer J. P. Nielsen, Idestrup. Ford
L 2905 Gasværksarbejder Valdemar Nielsen, Nykøbing F. Ford
L 2906 A/S Teglværkernes Salgskontor, Nykøbing F. Ford
L 2907 Bagermester Hans Rasmussen, Gedser. Ford
L 2910 Fru Tandlæge E. Smith, Nykøbing F. Pontiac
L 2911 Tømrermester Carl Nielsen, Nykøbing F. Chevrolet
L 2913 Ekspedient Vilhelm Hansen, Nykøbing F. Ford
L 2914 A/S Nykøbing F. Bryghus, Nykøbing F. Ford
L 2915 Sparekassedirektør K. Schou, Nykøbing F. Oldsmobile
L 2916 Cigarhandler Arthur Jensen, Nykøbing F. Citroën
L 2917 Assistent Jens Chr. Jensen, Nykøbing F. Ford
L 2919 A/S A. Nielsen & Co., Nykøbing F. Ford
L 2920 Købmand Vilhelm Hansen, Nykøbing F. Ford
L 2922 Frk. Edel Madsen, Nykøbing F. Chevrolet
L 2923 A/S P. V. Suhr & Co., Nykøbing F. Ford
L 2925 Repræsentant Carl Schults, Nykøbing F. Ford
L 2926 Arbejdsmand Marius Mortensen, Nykøbing F. Indian

- L 2927 Vognmand Niels Lorentzen, Nykøbing F. Renault
 L 2928 Slagtermester Knud Bengtsen, Nykøbing F. Chevrolet
 L 2930 Hotelejer Axel Rasmussen, Nykøbing F. Brennabor
 L 2931 Købmand Hans Andersen, Nykøbing F. Ford
 L 2932 Skomagermester Chr. Rasmussen, Nykøbing F. Citroën
 L 2934 Overinspektør Erland Rysse, Nykøbing F. Pontiac
 L 2935 Snedker Carl Hansen, Nykøbing F. N. S. U.
 L 2936 Bestyrer Jørgen Borreskov, Nykøbing F. Ford
 L 2938 Fru Anna Rasmussen, Nykøbing F. Dion Bouton
 L 2940 Skibsfører Martin Sørensen, Nykøbing F. Ford
 L 2941 Revisor Svend Gjerding, Nykøbing F. Citroën
 L 2943 Snedkermester Chr. Christensen, Nykøbing F. Plymouth
 L 2944 Dansk Bygningsassurance, Nykøbing F. Overland
 L 2945 Dommerfuldmægtig E. Preuss, Nykøbing F. Ford
 L 2946 A/S Emil Kæstel, Nykøbing F. Chevrolet
 L 2947 Købmand A. Gundersen, Nykøbing F. Chevrolet
 L 2949 Vognmand Arild Jensen, Nykøbing F. Chrysler
 L 2950 Chauffør Peter Ørbæk, Nykøbing F. Singer
 L 2951 Statspolitiet, Nykøbing F. Chevrolet
 L 2953 Købmand Frederik Kryger, Nykøbing F. Opel
 L 2956 Rentier Peter Rasmussen, Nykøbing F. Citroën
 L 2957 Snedkerm. Hansen & Mathiesen, Nykøbing F. Pontiac
 L 2958 Snedkermester Chr. Christensen, Nykøbing F. Chevrolet
 L 2959 Købmand Th. Rasmussen, Nykøbing F. Chevrolet
 L 2960 Mekaniker Alfred Hansen, Nykøbing F. Chevrolet
 L 2961 Vognmand Thorvald Jantzen, Nykøbing F. Ford
 L 2962 Købmand Carl Nielsen, Nykøbing F. Nash
 L 2965 Firmaet Niels Rasmussen, Nykøbing F. Morris
 L 2966 Skibstømrer Svend Nielsen, Nykøbing F. B. S. A.
 L 2968 Radiotelegrafist Chr. Jakobsen, Gedser. Ariel
 L 2969 Landinspektør A. Lorentzen, Nykøbing F. Ford
 L 2970 Savværksarbejder Henrik Ottesen, Nykøbing F. Ford
 L 2971 Installatør Therkildsen Hansen, Nyk. F. Chrysler Pl.
 L 2972 Fru Dora Nielsen, Nykøbing F. Chevrolet
 L 2974 Vognmand Otto Bornebusch, Nykøbing F. Pontiac
 L 2976 Smedemester Arnold Johnsen, Nykøbing F. Wanderer
 L 2977 Vognmand Charles Larsen, Nykøbing F. Elcar
 L 2978 Kabelmester Poul Ohrberg, Nykøbing F. Buchet
 L 2979 Gaardejer Carl Olsen Skytte, Ulslev. Buick
 L 2980 Forretningsfører Otto Hansen, Nykøbing F. Chevrolet
 L 2981 Proprietær H. P. Petersen, Bruserup. Studebaker
 L 2982 Vognmand Alfred Hansen, Gedser. Overland
 L 2983 Fru Doris Nielsen, Nykøbing F. Chevrolet
 L 2984 Gaardejer C. Rasmussen Skytte, Hillestrup. Oldsmobile
 L 2985 Margarinefabriken „Falster“, Nykøbing F. Chevrolet
 L 2988 Købmand Hans Borchersen, Nykøbing F. Ford

- L 2989 Vognmand Thorvald Jensen, Nykøbing F. Essex
L 2991 Varmemester Hans Thomsen, Nykøbing F. Ford
L 2992 Smedemester Anton Jørgensen, Nykøbing F. Ford
L 2993 Landmand Hans Corneliussen, Højet. Pontiac
L 2994 Lærer N. Chr. Nielsen, Ulslev. Citroën
L 2995 Biskop J. J. Ammundsen, Nykøbing F. Ford
L 2996 Gaardejer Poul Rasmussen, Højet. Chevrolet
L 2997 Gaardejer Peter Jørgensen, Tjæreby. Citroën
L 2998 Karetmager Høegsted Hansen, Nykøbing F. Ford
L 3001 Vognmand A. Th. Mathiesen, Fiskebæk. Willys Six
L 3002 Bestyrer Hans Larsen, Nykøbing F. Chevrolet
L 3003 Overbetjent Chr. Ihlemann, Nykøbing F. Ford
L 3004 Rentier Anthon P. Jensen, Nykøbing F. Ford
L 3005 Chauffør Carl Valdemar Carlsen, Marrebæk. Ford
L 3006 Repræsentant Alfred Ravn, Nykøbing F. Ford
L 3007 Mekaniker Chr. F. Carlsen, Nykøbing F. Chevrolet
L 3008 Gaardejer Jens Chr. Pommer, Idestrup. Ford
L 3009 Muremester Ludvig Andersen, Nykøbing F. Ford
L 3010 Købmand Jens Laurits Hansen, Bøtø. Ford
L 3011 Agent E. H. Smith, Nykøbing F. Durant
L 3013 Smedemester Harald Th. Jørgensen, Sdr. Ørslev. Ford
L 3015 Kommunesekretær J. Schultz, Nykøbing F. Overland
L 3016 Muremester J. E. Bolvig Hansen, Nykøbing F. Ford
L 3017 Købmand Ludvig Jensen, Nykøbing F. Chevrolet
L 3018 Elektriker Einer Ravn, Nykøbing F. Citroën
L 3019 Automobilh. Th. Jensen, Nykøbing F. Graham Paige
L 3020 Firmaet Java Boden, Nykøbing F. Ford
L 3021 Bogholder Viggo V. Barley, Nykøbing F. Essex
L 3022 Vognmand Marius Ravn, Nykøbing F. Fiat
L 3023 Direktør Kai Jeppesen, Nykøbing F. Ford
L 3024 Slagtermester Viktor Petersen, Stauby. Ford
L 3025 Slagtermester Julius Schwendsen, Stauby. Ford
L 3026 Købmand Ervin Petersen, Nykøbing F. Citroën
L 3027 Bødkermester N. P. Nielsen, Nykøbing F. Opel
L 3028 Autohandler Bernhard Petersen, Nykøbing F. Ford
L 3029 A/S Nykøbing F. Bryghus, Nykøbing F. Unic
L 3031 Købmand Anker Michaelsen, Nykøbing F. B. S. A.
L 3034 Mejerist Ove Ibsen, Nykøbing F. Matchless
L 3036 Vejmand Carl Christensen, Nykøbing F. K. G.
L 3037 Maskinsnedker Jørgen Knudsen, Nykøbing F. Sarolea
L 3038 Kontorist Knud Bruhn, Nykøbing F. A. J. S.
L 3039 Modelsnedker Skotte Olsen, Nykøbing F. A. C. E.
L 3040 Gartner Svend Aage Kragh, Nykøbing F. D. K. W.
L 3043 Tømrer Evald Rasmussen, Ulslev. B. S. A.
L 3044 Tømrer Aage Jørgensen Ravn, Nykøbing F. B. S. A.
L 3045 Autohandler Thorkild Jensen, Nykøbing F. Puch

- L 3046 Tømrer Knud Rasmussen, Ulslev. B. S. A.
L 3047 Sømand Frits Petersen, Nykøbing F. F. N.
L 3048 Arbejdsmand Th. Rasmussen, Nykøbing F. A. J. S.
L 3049 Arbejdsmand Axel Johansen, Nykøbing F. B. S. A.
L 3051 Vaskeriejer Louis Jensen, Nykøbing F. Opel
L 3052 Handelsmand O. Bernh. Suhr, Nykøbing F. Benz
L 3053 Mekaniker Leon Rasmussen, Nykøbing F. Chevrolet
L 3054 Repræsentant Carl Hansen, Nykøbing F. Opel
L 3055 Gaardejer Valdemar Clausen, Ulslev. Essex
L 3056 Købmand Georg Knudsen, Nykøbing F. Chevrolet
L 3057 Maskinfabrikant Emil Rønne, Nykøbing F. Chevrolet
L 3059 Falsters Højspændingsværk, Sdr. Ørslev. Ford
L 3061 Skomager Sofus Eriksen, Nykøbing F. Chevrolet
L 3063 Gartner Johannes Johansen, Nykøbing F. Ford
L 3064 Lolland-Falsters Telefon A/S, Nykøbing F. Citroën
L 3065 Ingeniør Carl Schmidt, Nykøbing F. Chevrolet
L 3066 Gaardejer P. Jensen Hovdreg, Elkenøre. Chevrolet
L 3067 Lolland-Falsters Telefon A/S, Nykøbing F. Ford
L 3068 Slagtermester Ricard O. Jensen, Nykøbing F. Chevrolet
L 3069 Gartner Holger Sørensen, Nykøbing F. Ford
L 3070 Vognmand Carl Thomsen, Nykøbing F. Ford
L 3071 Sadelmager Marius Nielsen, Nykøbing F. Chevrolet
L 3072 Købmand Axel Jensen, Gedser. Ford
L 3073 Arkitekt H. A. Jensen, Nykøbing F. Dodge Brothers
L 3074 Overpakmester O. Chr. Jensen, Nykøbing F. Morris
L 3075 Vognmand Valdemar Jensen, Nykøbing F. Opel Blitz
L 3076 Købmand Laurits Bruun, Nykøbing F. Ford
L 3077 Lolland-Falsters Telefon A/S, Nykøbing F. Ford
L 3078 Maskinsnedker Harry Larsen, Sdr. Vedby. Chevrolet
L 3079 Arbejdernes Fællesbageri, Nykøbing F. Ford
L 3080 A/S Sukkerfabriken, Nykøbing F. Renault
L 3081 Gaardejer Jørgen Lollike, Sdr. Ørslev. Chevrolet
L 3082 Husejer Niels Rasmussen, Tjæreby Tang. Ford
L 3083 Gaardejer Ludvig Simonsen, Sdr. Ørslev. Ford
L 3085 Arkitekt Albert Petersen, Nykøbing F. Chevrolet
L 3087 Viktualiehandler Hans Jacob Hansen, Nykøbing F. Ford
L 3088 Gaardejer Hans Peter Carlsen, Tjæreby. Ford
L 3089 Repræsentant Henry Rasmussen, Nykøbing F. Renault
L 3090 Konsulent N. A. Sørensen Skoubo, Væggerløse. Citroën
L 3091 Instrumentmager A. Lind Hansen, Nykøbing F. Citroën
L 3092 Bagermester Aage Hansen, Væggerløse. Ford
L 3093 Direktør Svend Kay Jeppesen, Nykøbing F. Morris
L 3094 Skomager Otto Nielsen, Nykøbing F. Chevrolet
L 3095 Gaardejer Johannes Lolle, Gedesby. Ford
L 3096 Vognmand Karl Leo Fritzen, Skelby. International
L 3097 A/S Nykøbing F. Dampmølle, Nykøbing F. Triangel

- L 3098 Gaardejer Laurits Romer, Hasselø. Ford
L 3099 Gaardejer Sigvald Chr. Larsen, Radbjerg. Essex
L 3100 Gaardejer Hans Hansen, Ulslev. Chevrolet
L 3105 Murermester Carl Petersen, Nykøbing F. Chevrolet
L 3106 Fabrikant Herman Nobel, Nykøbing F. Ford
L 3107 Møller Niels Peter Hansen, Stauby. Ford
L 3108 Slagter Victor Rasmussen, Nykøbing F. Ford
L 3110 Firmaet A. Nielsen & Co., Nykøbing F. Ford
L 3111 Damefrisørinde Marie Nielsen, Nykøbing F. Chevrolet
L 3112 A/S Brdr. Albertsen, Nykøbing F. Plymouth
L 3112 Prokurist S. A. Koch Johansen, Nykøbing F. Opel
L 3114 Filiationbestyrer F. H. Frederiksen, Nykøbing F. Chevrolet
L 3115 Firmaet Niels Madsen, Nykøbing F. Ford
L 3116 Mekaniker Aage Clausen, Nykøbing F. Chevrolet
L 3117 Guldsmed Karl Hansen, Nykøbing F. Dion Bouton
L 3118 Assurandør Ole Jørgensen, Nykøbing F. Citroën
L 3120 Teglværksejer Aarslev Jensen, Nykøbing F. Chevrolet
L 3121 Læge Poul Madsen, Nykøbing F. Renault
L 3122 Købmand Valdm. Th. Petersen, Nykøbing F. Chevrolet
L 3123 Fabrikant E. Nobel, Nykøbing F. Ford
L 3124 Fisker Jens Boesen, Nykøbing F. Chevrolet
L 3125 Fisker Rs. M. Jørgensen, Hasselø. Ford
L 3127 Ølkusk Carl Petersen, Nykøbing F. Opel
L 3129 Vognmand Henry Koch, Nykøbing F. Chevrolet
L 3130 Landmand Chr. Andreas Jacobsen, Hasselø. Chevrolet
L 3131 Gaardejer Ludvig Hemmingsen, Marrebæk. Ford
L 3132 Gaardejer Hans Hansen, Sdr. Ørsløv. Pontiac
L 3133 Købmand Johannes Fugl, Nykøbing F. Essex
L 3134 Direktør Jørgen Thye, Nykøbing F. Peugeot
L 3135 Installatør A. Melgaard, Nykøbing F. Ford
L 3136 Inspektør O. G. Larsen, Nykøbing F. Renault
L 3137 Konsulent Fr. Køster, Nykøbing F. Citroën
L 3138 Handelsmand Gunnar Albrektsen, Nykøbing F. Ford
L 3141 Gaardejer Karl Olsen, Stouby. Ford
L 3142 Konditor Due (Jappes Eftf.), Nykøbing F. Chevrolet
L 3143 Arbejdsmand H. Brigsted Jørgensen, Nykøbing F. Ford
L 3144 Repræsentant Brink Jensen, Nykøbing F. Ford
L 3145 Gaardejer Laurits Rysse, Marrebæk. Ford
L 3146 Afdelingschef P. Mikkelsen, Nykøbing F. Ford
L 3147 A/S Lütken Frigast & Co., Nykøbing F. Chevrolet
L 3148 Gaardejer Nicolaj Pærregaard, Væggerløse. Chevrolet
L 3149 Frugthandler Carl Larsen, Nykøbing F. Ford
L 3150 Smedemester Torben Møller, Nykøbing F. Chevrolet
L 3151 Lolland-Falsters Telefon A/S, Nykøbing F. Citroën
L 3153 Slagtermester Leo Sønderup, Marrebæk. Ford
L 3154 Gaardejer J. H. Andreas Jacobsen, Skelby. Chevrolet

- L 3156 Afdelingsleder Thorkild Bang, Nykøbing F. Chevrolet
L 3157 Landmand Arnold Hvidmark, Ulslev. Ford
L 3158 Direktør Karl Harald Olsen, Nykøbing F. Pontiac
L 3159 Slagter Niels A. Christensen, Nykøbing F. Ford
L 3160 Købmand Erik Wismer, Nykøbing F. Bedford
L 3161 Vognmand E. Reinländer, Nykøbing F. Dodge Brothers
L 3162 Tandlæge Oluf Schmidt, Nykøbing F. Renault
L 3163 Mekaniker C. Schmidt, Nykøbing F. Fiat
L 3164 Murermester Ludvig Andersen, Nykøbing F. Chevrolet
L 3165 Mekaniker Sofus Olsen, Nykøbing F. Chevrolet
L 3166 Gaardejer Niels Jørgen Boesen, Ulslev. Essex
L 3167 Gaardejer Hans Andreas Hansen, Elkenøre. Buick
L 3168 Frk. Lilly Henriksen, Nykøbing F. Ford
L 3169 Lolland-Falsters Svineslagteri, Nykøbing F. Ford
L 3170 Købmand Edv. Chr. Schultz, Nykøbing F. De Soto
L 3171 Distriktsbestyrer Aage Peter Nielsen, Nykøbing F. Ford
L 3172 Snedkermester Chr. Christensen, Nykøbing F. Chevrolet
L 3173 Børstenbinder H. Chr. Christiansen, Nykøbing F. Ford
L 3174 Gaardejer Christian Rasmussen Suder, Marrebæk. Ford
L 3175 Fiskeeksportør Georg C. Bachhaus, Nykøbing F. Ford
L 3176 A/S Nykøbing F. Bryghus, Nykøbing F. Ford
L 3177 Gaardejer Hans Andersen Høge, Tjæreby. Chevrolet
L 3178 Cigarmager Thorkild Meyer, Nykøbing F. Ford
L 3179 Gaardejer R. Christoffersen Myssen, Væggerløse. Ford
L 3180 Teglværksejer Aarslev Jensen, Nykøbing F. Willy Six
L 3181 Tjener Axel Hansen, Nykøbing F. Ford
L 3183 Repræsentant Arvid Jensen, Nykøbing F. Chevrolet
L 3184 Mekaniker Sigvald Andersen, Nykøbing F. Citroën
L 3185 Gaardejer Hans Jørgen Hansen, Ulslev. Overland
L 3187 Vognmand Viggo Larsen, Nykøbing F. Ford
L 3188 Gaardejer Peter Olsen, Bøtø. Ford
L 3189 Købmand Svend Teilmann, Nykøbing F. Citroën
L 3190 Købmand Vilh. Hansen, Nykøbing F. Prøvenummer fast
L 3192 Proprietær Axel Danielsen, Fiskebæk. Chevrolet
L 3193 Barber Poul Henriksen, Nykøbing F. Chevrolet
L 3194 Mekaniker Adam Bentzen, Nykøbing F. Ford
L 3196 Revisor V. Buhl, Nykøbing F. Ford
L 3197 Købmand Aarslev Jensen, Nykøbing F. Ford
L 3198 Skrådermester Ch. Jensen, Nykøbing F. Citroën
L 3199 Fabrikant Hans Peter Petersen, Nykøbing F. Ford
L 3200 Repræsentant Christian Jensen Friser, Nykøbing F. Ford
L 3202 Barber Poul V. Henriksen, Nykøbing F. Chevrolet
L 3203 Tandlæge A. Chr. Buemann, Nykøbing F. Nash
L 3204 Firmaet „Javaboden“, Nykøbing F. Hanomag
L 3205 Firmaet „Javaboden“, Nykøbing F. Hanomag
L 3206 Firmaet „Javaboden“, Nykøbing F. Hanomag

- L 3207 A/S Emil Kæstel, Nykøbing F. Ford
L 3208 A/S Nykøbing F. Bryghus, Nykøbing F. Ford
L 3209 Husejer Johannes Johansen, Nykøbing F. Ford
L 3210 Tilskærer Hans Christian Nørregaard, Nykøbing F. Ford
L 3211 Tømrer Svend Lundgren, Nykøbing F. Chevrolet
L 3212 A/S Nykøbing F. Dampmølle, Nykøbing F. Chevrolet
L 3214 Vognmand J. A. Rheinländer, Nykøbing F. Chevrolet
L 3215 Detailhandler Ingolf Jørgensen, Nykøbing F. Chevrolet
L 3217 Mekaniker Ivar Carlsen, Nykøbing F. Chevrolet
L 3218 Firmaet Paaske & Larsen, Nykøbing F. Ford
L 3219 Børstenbinder Svend Aage Hansen, Nykøbing F. Citroën
L 3220 Overassistent Ch. Svendsen, Nykøbing F. Ford
L 3222 Købmand Otto Bonde, Nykøbing F. Austin
L 3223 Dansk Bygningsassurance, Nykøbing F. Mathis
L 3225 Radiotekniker Poul Rasmussen, Nykøbing F. Citroën
L 3226 Mekaniker Martin Olsen, Nykøbing F. De Dion Bouton
L 3229 Fabrikant Carl Nielsen, Nykøbing F. Nash
L 3230 Købmand Rs. Oluf Petersen, Nykøbing F. Ford
L 3231 A/S P. Jappes Eftf., Nykøbing F. Chevrolet
L 3232 Blikkenslager Louis Hansen, Nykøbing F. Chevrolet
L 3233 Vognmand Martin Madsen, Nykøbing F. Opel Blitz
L 3234 Fru Kirsten Bech Hansen, Nykøbing F. Essex
L 3235 Firmaet L. P. Jappes Eftf., Nykøbing F. Daimler
L 3236 Eksportfabrikken „Dana“, Nykøbing F. Chevrolet
L 3237 Vognmand Viggo Jensen, Nykøbing F. Chevrolet
L 3238 Fornikler Niels Th. Nielsen, Nykøbing F. Chrysler
L 3239 Speditør Hans Peter Petersen, Nykøbing F. Ford
L 3240 Ingeniør R. W. Westenholz, Nykøbing F. Ford
L 3241 Postvæsenet, Nykøbing F. Ford
L 3242 Postvæsenet, Nykøbing F. Ford
L 3243 Mekaniker Jacob Madsen, Nykøbing F. Chevrolet
L 3244 Vognmand E. Henrik Petersen, Nykøbing F. Ford
L 3245 Direktør A. Dabelsteen, Nykøbing F. Chrysler Plymouth
L 3246 Skræderm. Enggaard Hansen, Nykøbing F. Chevrolet
L 3247 Vognmand V. A. Bornemann, Nykøbing F. Chevrolet
L 3248 Afdelingsleder Aage Schmidt, Nykøbing F. Vauxhall
L 3249 A/S Nykøbing F. Bryghus, Nykøbing F. Ford
L 3252 Maskinarbejder Theodor Suhr, Nykøbing F. Indian
L 3255 Mekaniker Eli Nielsen, Nykøbing F. N. J.
L 3257 Traktorfører Osvald Thulin, Nykøbing F. Nimbus
L 3258 Chauffør Otto Olsen, Nykøbing F. N. S. U.
L 3259 Maskinassistent Laurits Jensen, Nykøbing F. Indian
L 3260 Fotograf Nicolaj Kjeldgaard, Nykøbing F. Matchless
L 3264 Former Eli Verner Rasmussen, Nykøbing F. B. S. A.
L 3266 Snedker Jens Henry Nielsen, Nykøbing F. Renault
L 3267 Købmand Anker Møller, Nykøbing F. Ford

- L 3268 Vognmand Peter Oluf Nielsen, Nykøbing F. Ford
L 3269 Handelsmand Julius Nielsen, Nykøbing F. Chevrolet
L 3270 Tjener Hans Carl Jensen, Nykøbing F. Ford
L 3271 Autohandler Bernhard Petersen, Nykøbing F. Vauxhall
L 3272 Assurandør Georg Larsen, Nykøbing F. Citroën
L 3273 Grosserer P. Chr. Hansen, Nykøbing F. Chevrolet
L 3274 Købmand Edvard Hansen, Nykøbing F. Chevrolet
L 3275 Repræsentant S. Chr. Larsen, Nykøbing F. Adler
L 3276 Slagtermester H. P. Rasmussen, Nykøbing F. Ford
L 3277 Smedemester Chr. Lauritzen, Nykøbing F. Ford
L 3278 Handelsmand Holger Sørensen, Nykøbing F. Essex
L 3279 Træhandler J. F. V. Larsen, Nykøbing F. Ford
L 3280 Andelsselskabet „Freja“, Nykøbing F. Singer
L 3281 Skrædermester O. Lindhardt, Nykøbing F. Ford
L 3282 Vognmand Niels Juul Cramer, Nykøbing F. Chevrolet
L 3283 Nykøbing F. Brandvæsen, Nykøbing F. Ford
L 3284 Forretningsfører Jørgen Thye, Nykøbing F. Buich
L 3285 Vognmand Joh. K. M. Madsen, Nykøbing F. G. M. C.
L 3287 Tarmhandler H. J. Willer, Nykøbing F. Ford
L 3288 Gasværksarbejder Joh. Andersen, Nykøbing F. Ford
L 3289 Cigarsorterer Carlo V. Barth, Nykøbing F. Plymouth
L 3290 Arbejdernes Fællesbageri, Nykøbing F. Ford
L 3291 Købmand M. P. Sillehoved, Nykøbing F. Graham Paige
L 3292 A/S Nykøbing F. Sukkerfabrik, Nykøbing F. Chevrolet
L 3293 Kontrollør Tvergaard Svendsen, Nykøbing F. Ford
L 3294 Tømrm. Petersen & Co., Nykøbing F. Dodge Brothers
L 3295 Autohdl. Bernh. Petersen, Nykøbing F. Overland Wippet
L 3296 Telefonmester R. J. Pedersen, Nykøbing F. Ford
L 3297 Mejeriejer F. Leth, Nykøbing F. Chevrolet
L 3298 Mejeriejer F. Leth, Nykøbing F. Ford
L 3299 Produkthandler H. P. Mortensen, Nykøbing F. Ford
L 3300 Fragtmand Johannes M. Johansen, Gedser. Chevrolet
L 3301 Gaardejer Thorkild Østergaard, Højet. Ford
L 3302 Gaardejer Rasmus Graae, Elkenøre. Ford
L 3303 Gaardejer Charles Engberg, Gedesby. Ford
L 3304 Gaardejer J. Rasmussen Kaarde, Staureby. Ford
L 3305 Ægsamler Axel Rasmussen, Hillestrup. Ford
L 3306 Mekaniker Frants Nielsen, Gedesby. Ford
L 3307 Fru Hansine Olsen, Hasselø. Ford
L 3308 Bestyrer Valdemar Petersen, Bøtø. Ford
L 3309 Bager Chr. Olsen, Sdr. Ørslev. Ford
L 3310 Gaardejer Valdemar Chr. Koch, Ulslev. Chevrolet
L 3311 Landmand Harald Hansen, Brusrup. Ford
L 3312 Mekaniker Georg Larsen, Skelby. Chrysler
L 3313 Tømrmester J. Th. Jørgensen, Ulslev. Ford
L 3314 Slagter A. Jørgensen Abraham, Sdr. Ørsev. Overland

- L 3316 Skovfoged Berner Jespersen, Bøtøgaard. Citroën
L 3317 Tømrer Anthon Nielsen, Skelby. Wanderer
L 3318 Gaardejer Jens Fr. Jørgensen, Bøtø. Ford
L 3319 Bager Ole Chr. Olsen, Sdr. Ørslev. Ford
L 3320 Vognmand Carlo Hansen, Staureby. Chevrolet
L 3321 Fru Mælkehandler Agnes Sørensen, Sdr. Ørslev. Ford
L 3322 Handelsmand Christoffer Hansen, Idestrup. Ford
L 3324 Købmand Alfred Madsen, Sdr. Vedby. Ford
L 3325 Gartner Henry Madsen, Bøtø. Ford
L 3326 Rentier Hans Peter Jensen, Sdr. Ørslev. Studebaker
L 3327 Møller Ludvig Petersen, Idestrup. Ford
L 3328 Sognefoged Marius Krogh, Idestrup. Chevrolet
L 3329 Bagermester Th. M. Rasmussen, Skelby. Chrysler
L 3330 Vognmand Arnold Nielsen, Væggerløse. Willys Overland
L 3331 Bestyrer Peter Fredskild, Frisenfeldt. Chevrolet
L 3332 Cand. jur. N. P. Madsen-Mygdal, Ourupgaard. Ford
L 3333 Gaardejer Peter Petersen, Sdr. Taastrup. Chevrolet
L 3334 Gaardejer Jens Severin Toxværd, Marrebæk. Ford
L 3335 Bestyrer Reimer Kragh, Væggerløse. Chevrolet
L 3336 Gaardejer Niels Rasmussen Kimer, Tjæreby. Chevrolet
L 3337 Vognmand Hans Peter Nielsen, Gedesby. Ford
L 3338 Kammerherre Adolf Tesdorff, Gedsergaard. Ford
L 3339 Maskinmester Rantzau Geisler, Gedser. Renault
L 3340 Gaardejer Johan Christensen, Sillestrup. Chevrolet
L 3341 Mælkehandler Jens Hansen, Tjæreby. Ford
L 3342 Vognmand Ivan Madsen, Bøtø. Triangel
L 3343 Bagermester Emil Jørgensen, Gedser. Chevrolet
L 3344 Gaardejer Vilhelm Rasmussen, Højet. Chevrolet
L 3345 Landmand Svend Ingvar Petersen, Tjæreby. Ford
L 3346 Vognmand Johannes Simonsen, Sdr. Taastrup. Ford
L 3347 Gaardejer Jens Peter Skytte, Marrebæk. Chevrolet
L 3350 Gaardejer Niels Nielsen, Staureby. Ford
L 3351 Fodermester Kristen Johansen, Bøtøgaarden. B. S. A.
L 3354 Mejerist C. Nielsen Jensen, Sdr. Ørslev. Reading Standard
L 3358 Maskinsnedker Henry Johansen, Marrebæk. Norton
L 3359 Savskærer Siegfred Christensen, Idestrup. Matchless
L 3365 Landmand Herman Hansen, Gedser. Boon Willers
L 3367 Gaardejer Emil Olsen, Ulslev. Chevrolet
L 3370 Sadelmager Peter Rasmussen, Væggerløse. Pontiac
L 3372 Tømrermester Hans P. Rasmussen, Idestrup. Overland
L 3373 Bestyrer Carl Nielsen, Brusrup. Ford
L 3374 Gaardejer N. P. Olsen Skytte, Hillestrup. Buick
L 3375 Fru Marie Høj, Væggerløse. Ford
L 3376 Mejeribestyrer J. Nielsen Suhr, Gedesby. Ford
L 3378 Gaardejer Marie Lund Nielsen, Sdr. Ørslev. Ford
L 3379 Murer Axel Petersen, Elkenøre. Ford

- L 3380 Gaardejer Sigurd Mikkelsen, Væggerløse. Chevrolet
L 3381 Chauffør Th. Larsen, Gedser. Ford
L 3382 Gartner Svend Larsen, Væggerløse. Ford
L 3383 Gaardejer Agner Nielsen, Bruserup. Ford
L 3386 Vognmand Niels Chr. Hansen, Marrebæk. Ford
L 3387 Uddeler Carl Johannes Larsen, Væggerløse. Ford
L 3388 Gaardejer Marius Hansen, Marienlyst. Chevrolet
L 3389 Mælkehandler Julius Hansen, Tjæreby. Dodge Brothers
L 3390 Brugsuddeler Axel Hansen, Idestrup. Ford
L 3391 Gaardejer Hans Hansen, Tjæreby. Chevrolet
L 3392 Vognmand Edvard Petersen, Idestrup. Chevrolet
L 3393 Husejer Carl Frandsen, Gedser. Ford
L 3395 Købmand Jørgen Møller, Tjæreby. Ford
L 3400 Tømremester Frederik Rasmussen, Bogø Overland
L 3401 Gaardejer Ole Gaard, Melse. Ford
L 3402 Landmand Johannes Johnsen, Bregninge. Ford
L 3403 Rentier H. Hansen Westen, Horbelev. Chevrolet
L 3404 Gaardejer Nils Brasen, Orehoved. Ford
L 3405 Mekaniker Viggo Stryg, Nr. Alslev. Renault
L 3406 Kaptajn Thorvald Andersen, Gaabensevej. Ford
L 3407 Malerm. A. Jensen Thrane, Torkildstrup. Oldsmobile
L 3408 Enkefru Hansine Hansen, Gunslev. Ford
L 3409 Kreaturhandler Ludvig Petersen, Blæsebjerg. Ford
L 3413 Glarmester N. Petersen, Stubbekøbing. Studebaker
L 3414 Snedkermester Theodor Nielsen, Nr. Alslev. N. A. G.
L 3415 Gaardejer H. Larsen Tærsker, Moseby. Ford
L 3417 Murerm. Chr. Jensen Gaard, Stubbekøbing. Chevrolet
L 3418 Gaardejer Lars Hvid, Orehoved. Chevrolet
L 3419 Slagtermester Vilhelm Hansen, Ravne. Ford
L 3420 Gaardejer R. Nielsen Sværke, Skerne. Ford
L 3421 Gaardejer H. Nielsen Sværke, Gunslev. Chevrolet
L 3422 Vognmand Otto Rasmussen, Nr. Alslev. Buick
L 3423 Gaardejer Peter Mogensen, Skovby. Pontiac
L 3424 Gaardejer Rasmus Kørup, Taarup. Chevrolet
L 3425 Vognmand H. Chr. Christensen, Stubbekøbing. Pontiac
L 3426 Uddeler Eigil Hansen, Torkildstrup. Ford
L 3427 Landmand Morten Hovmand Hansen, Horbelev. Fiat
L 3429 Gaardejer Ole Olsen Berthelsen, Horbelev. Ford
L 3430 Mekaniker Aage Hansen, Orehoved. Citroën
L 3431 Parcellist Hans Chr. Lund, Riserup. Ford
L 3432 Gaardejer Anders Andersen, Lillebrænde. Ford
L 3434 Sognefoged L. Rasmussen Lejre, Maglebrænde. Ford
L 3435 Arbejdsmand Niels Nielsen, Egelev. Wanderer
L 3439 Gaardejer Christen Nymand, Vejringe. Ford
L 3440 Bagermester Peter Hansen, Nr. Alslev. Ford
L 3441 Smedemester Oskar Olsen, Stubbekøbing. Ford

- L 3443 Gaardejer Peter Stigel, Ravnso. Chevrolet
L 3444 Vognmand Niels Andersen, Horbelev. Chevrolet
L 3445 Slagter G. Dahlstrøm Madsen, Gunslev. Ford
L 3446 Politibetjent Aage Müller, Stubbekøbing. Chevrolet
L 3448 Gaardejer Valdemar Nielsen, Bregninge. Ford
L 3449 Købmand Carl Nielsen, Torkildstrup. Durant
L 3450 Gaardejer Alfred Nielsen, Skerne. Ford
L 3451 Forstander Hans Rasmussen, Næsgaard. Ford
L 3452 Vognmand Christian Nielsen, Bogø. Ford
L 3453 Detailhandler Frederik Rasmussen, Horbelev. Ford
L 3455 Proprietær Christian Jørgensen, Orehoved. Ford
L 3456 Vognmand Bernhard Jensen, Stubbekøbing. Ford
L 3459 Cyklehandler Anders Christensen, Nr. Alslev. Ford
L 3460 Murermester Carl Nielsen, Nr. Alslev. Citroën
L 3462 Smedemester Christian Olsen, Moseby. Ford
L 3463 Landmand Peter Nielsen, Moseby. Ford
L 3464 Bagermester Jens Christensen, Bogø. Ford
L 3467 Fodermester P. Nielsen, Næsgaard. Harley Davidson
L 3469 Kontrolassistent H. Blandbjerg, Nr. Vedby. N. S. U.
L 3473 Kontrolassistent Hans Sværke, Særslev. T. W. N.
L 3475 Repræsentant Jens Mølviq, Orehoved. Chevrolet
L 3476 Snedker Henrik Petersen, Stubbekøbing. Citroën
L 3478 Vognmand Otto Rasmussen, Nr. Alslev. Chevrolet
L 3479 Prokurist Svend Havemann, Stubbekøbing. Ford
L 3481 Gaardejer Rasmus Lisse, Taarup. Chevrolet
L 3482 Uddeler Hans Jørgensen, Bregninge. Ford
L 3483 Havnefoged Hans Jensen, Stubbekøbing. Essex
L 3484 Gaardejer H. Hansen Green, Taarup. Chevrolet
L 3486 Købmand P. W. Wulff, Stubbekøbing. Ford
L 3489 Gaardejer Peter Andersen, Moseby. Chevrolet
L 3491 Tømremester Harald Carlsen, Stubbekøbing. Ford
L 3492 Gaardejer Christian Ludvigsen, Fjenstrup. Ford
L 3494 Købmand Harald Hansen, Stubbekøbing. Ford
L 3500 Snedker Carl Hansen, Ønslev. Chevrolet
L 3501 Forpagter Tage Busk Hansen, Systofte. Ford
L 3502 Slagtermester Marius Schnipper, V. Kippinge. Ford
L 3504 Møller Jens Fr. Petersen, Ønslev. Ford
L 3506 Fabrikant Rudolf Jørgensen, Eskildstrup. Ford
L 3507 Gaardejer Peter Jensen, Horreby. Chevrolet
L 3508 Mejeribestyrer Enghard Jensen, Eskildstrup. Ford
L 3510 Vognmand Laurits Brusén, Egebjerg. Opel Blitz
L 3511 Slagtermester Chr. Marius Hansen, Karleby. Ford
L 3512 Vognmand Karl Smith, Horbelev. Chevrolet
L 3514 Mejeribestyrer Hans Petersen, Tingsted. Opel
L 3515 Slagter Hans Chr. Skafté, Eskildstrup. Ford
L 3516 Husejer Albert Larsen, Klodskov. Chevrolet

- L 3517 Uddeler Hans Petersen, Karleby. Erskine
L 3518 Vognmand Vilhelm Ibsen, Ø. Kippinge. Ford
L 3519 Gaardejer Marius Strange, Lommelev. Ford
L 3521 Gaardejer Hans Andersen, Stødstrup. Fiat
L 3522 Slagtermester Ivar Christensen, Kraghave. Opel
L 3523 Gaardbestyrer Rasmus Tambour, V. Kippinge. Pontiac
L 3524 Murermester Jens Petersen, Eskildstrup. Chevrolet
L 3526 Købmand Marius Hansen, Eskildstrup. Chevrolet
L 3528 Gartner Ove Larsen, Tingsted. Ford
L 3530 Gaardejer Marius Ørbæk, Systofte. Ford
L 3531 Gaardejer Hans Strange, Karleby. Oldsmobil
L 3532 Zone-Redningskorpset, Eskildstrup. Hudson
L 3533 Uddeler Robert Petersen, Horreby. Ford
L 3534 Vognmand Rasmus Jensen, Nr. Ørslev. Chevrolet
L 3535 Vognmand Alfred Larsen, Horreby. Chevrolet
L 3536 Landmand Karl Petersen, Nr. Ørslev. Chevrolet
L 3538 Fru Kristine Olsen, Lundby. Ford
L 3539 Gaardejer Borch Petersen, Systofte. Ford
L 3544 Snedkermester Jørgen Larsen, Eskildstrup. Ford
L 3545 Vognmand Helmer Buck, Nr. Ørslev. Ford
L 3546 Slagter Arnold Abraham, Nr. Ørslev. Ford
L 3548 Gaardejer Laurits Jørgensen, Lundby. Chevrolet
L 3550 Smedemester Lars P. Madsen, Tingsted. Ford
L 3552 Tømrermester Hans Peter Hansen, Ønslev. Chevrolet
L 3553 Gaardejer Lars Peter Larsen, Stubberup. Chevrolet
L 3554 Mejeriejer A. Hansen Bonke, Lundby. Chevrolet
L 3555 Rentier Frk. Helene Eriksen, Ø. Kippinge. Chrysler
L 3556 Møller Hans Jørgensen, Systofte. Ford
L 3558 Mælkehandler Hans Petersen, Stødstrup. Ford
L 3561 Restauratør Bernhard Wæver, Guldborg F. Ford
L 3563 Skovfoged Jens Jakobsen, Systofte. Chevrolet
L 3565 Fru Cornelia Andersen, Vaalse. Ford
L 3566 Proprietær H. P. Larsen, Boderupgaard. Buick
L 3567 Lærer Peter Christensen, Sdr. Alslev. Ford
L 3568 Inspektør Alfred Hansen, Eskildstrup. Ford
L 3570 Slagtermester Niels P. Petersen, Alstrup. Ford
L 3571 Gaardejer L. Petersen Berthelsen, Stødstrup. Overland
L 3572 Bager M. Petersen Kepp, Alstrup. Chevrolet
L 3574 Bagermester Rasmus Hansen, Vaalse. Ford
L 3576 Husejer Olaf Jørgensen, Kraghave. Chevrolet
L 3578 Bankassistent Alf Mayland, Systofte. Raleigh
L 3580 Mekaniker Aage Andersen, Ø. Kippinge. A. C. E.
L 3585 Gaardejer Hans Poulsen, Ønslev. Overland
L 3586 Gaardejer Niels Johs. Nielsen, Ø. Kippinge. Ford
L 3587 Førstelærer Ejner Jeppesen, Vaalse. Chevrolet
L 3588 Gartner Robert Rasmussen, Systofte. Ford

- L 3589 Landmand Olaf Christoffersen, Øverup. Ford
 L 3591 Valgmenighedspræst M. P. Schmidt, Nr. Ørslev. Citroën
 L 3592 Gartner Knud Larsen, Bruntofte. Chevrolet
 L 3595 Gaardejer Jens Jensen, Ønslev. Ford
 L 3599 Gaardejer Ejler Hansen, Lidstrup. Ford
 L 3601 Uddeler Peter Hansen Løj, Sdr. Alslev. Ford
 L 3603 Gaardejer Knud Ejlersen, Ravnstrup. Chevrolet
 L 3606 Frk. Marry Nielsen, Nr. Ørslev. Ford
 L 3607 Lærer Ole Chr. Jensen, Karleby. Ford
 L 3608 Landmand Hans Hansen, Ønslev. Essex
 L 3609 Købmand Carl Rasmussen, Tingsted. Ford
 L 3610 Købmand Jens Møller, Ønslev. Ford
 L 3611 Møller Sofus Jacobsen, Ø. Kippinge. Ford
 L 3612 Proprietær Carl Jørgensen, Lidstrup. Oldsmobil
 L 3613 Rentier Holger Betz, Stubbekøbing. Ford
 L 3614 Proprietær Poul Thorsen, Christiansminde. Nash
 L 3616 Mejeribestyrer V. Newermann, Ø. Kippinge. Citroën
 L 3617 Købmand Rasmus Olsen, Eskildstrup. Ford
 L 3618 Gaardejer Jens Jakobsen, Bruntofte. Chevrolet
 L 3619 Møller Otto Petersen, Kraghave. Ford
 L 3620 Destruktør Stiggaard Jensen, Kraghave. Ford
 L 3622 Smedemester Vilhelm Hansen, Vaalse. Dodge Brothers
 L 3623 Biavler Peter Jakobsen, Systofte. Ford
 L 3624 Vognmand Hans Chr. Jensen, Ønslev. Chevrolet
 L 3625 Gaardejer L. Rasmussen Hillike, Lundby. Ford
 L 3626 Zone-Redningskorpset, Eskildstrup. Renault
 L 3627 Repræsentant K. Petersen Hvid, Systofte. Ford
 L 3628 Gaardejerske Birthe Petersen, Eged. Chevrolet
 L 3629 Brygger Charles Severin, Ønslev. Chevrolet
 L 3630 Gartner Johan Mortensen, Øverup. Buick
 L 3631 Gaardejer Karl Schwærter, Nyby. Chevrolet
 L 3632 Murermester Karl Kristiansen, Alstrup. Ford
 L 3633 Læge Frantz Gulmann, Eskildstrup. Ford
 L 3634 Sognepræst Hans Eriksen, Tingsted. Pontiac
 L 3635 Handelsmand Jens Jensen, Kraghave. Ford
 L 3636 Vognmand Karl Rasmussen, Ø. Kippinge. Citroën
 L 3637 Gaardejer Anders Petersen, Karleby. Ford
 L 3639 Gaardejer Vilhelm Raahauge, Oustrup. Ford
 L 3642 Tømrersvend Hans Rasmussen, Tingsted. N. S. U.
 L 3644 Gaardejer Hans Christoffersen, Brarup. Chevrolet
 L 3645 Vognmand Lars Valdemar Petersen, Vaalse. Ford
 L 3646 Gartner Poul Hansen, Karleby. Ford
 L 3648 Zone-Redningskorpset, Eskildstrup. Renault
 L 3649 Snedker Hans Chr. Jensen, Eskildstrup. Ford
 L 3650 Gaardejer Alfred Poulsen, Oustrup. Citroën
 L 3653 Slagter Carles Ricard, Ønslev. Chevrolet

- L 3654 Gaardejer Marius Hansen, Sdr. Kirkeby. Dodge Brothers
L 3655 Gaardejer Jørgen Bonde, Eged. Essex
L 3656 Murermester Jørgen Nielsen, Kraghave. Overland
L 3657 Gartner Carl Davidsen, Kraghave. Ford
L 3658 Gaardejer Christian Børresen, Øverup. Chrysler
L 3659 Mekaniker Th. Svendsen, Ø. Kippinge. Schripps Broth
L 3660 Møbelhandler Georg Rasmussen, Ønslev. Chevrolet
L 3661 Købmand Carl Hansen, Eskildstrup. Ford
L 3662 Gaardejer Peder Sørensen, V. Kippinge. Oldsmobil
L 3663 Uddeler Karl Holger Bille, Sørup. Essex
L 3665 Gartner Christian Larsen, Tingsted. Dodge Brothers
L 3667 Slagtermester Oskar Christensen, Eskildstrup. Ford
L 3668 Uddeler Niemann Johansen, Kraghave. Ford
L 3669 Arbejdsmand Peter Madsen, Klodskov. Durant
L 3670 Æghandler H. P. Nielsen, Sundby. Willys
L 3672 Husejer Niels P. Rasmussen, Sørup. Chevrolet
L 3674 Gaardejer Laurits Hansen, Sdr. Kirkeby. Chevrolet
L 3675 Købmand Johannes Johansen, Nr. Ørslev. Ford
L 3676 Tømrer Aage Jensen, Lidstrup. A. J. S.
L 3678 Gaardejer Magnus West, Brarup. Ford
L 3679 Mekaniker Svend Olsen, Systofte. Coventry
L 3680 Parcellist Hans Olsen, Karleby. Harley Davidson
L 3684 Parcellist Axel Hansen, Stubberup. Willys Overland
L 3685 Vaskeriejer Jens Hansen, Horreby. Ford
L 3689 Malermester Hans Jensen, Egebjerg. Ford
L 3690 Proprietær C. Jørgensen, Listrup. Chevrolet
L 3691 Gaardejer Adolf Pyndt, Stubberup. Chevrolet
L 3692 Snedkermester Elias Pedersen, Eskildstrup. Citroën
L 3693 Godsforvalter B. M. From, Ny Kirstineberg. Citroën
L 3694 Gaardejer Carl Krogh, Bruntofte. Overland
L 3695 Gaardejer Rasmus Strange, Sdr. Alslev. Ford
L 3696 Gaardejer Ernst Lise, Stubberup. Chevrolet
L 3698 Æghandler Ove Petersen, Eskildstrup. Ford
L 3699 Gaardejer Jørgen Sommer, Ø. Kippinge. Chevrolet
L 3700 Snedkermester J. Petersen Lollike, Eskildstrup. Ford
L 3701 Gaardejer Carl Andersen, Sdr. Kirkeby. Dodge Brothers
L 3702 Fiskeeksportør Osvald Andersen, Guldborg F. Ford
L 3703 Maltgører Hans Peter Hansen, Systofte. Ford
L 3704 Parcellist Rasmus Rasmussen, Lundby. Ford
L 3706 Gaardejer Ole Madsen, Klodskov. Chevrolet
L 3707 Gaardejer Niels Strange, Tingsted. Ford
L 3708 Mælkehandler Anton Jørgensen, Taaderup. Chevrolet
L 3709 Gaardejer Hans Løjmand, Tunnerup. Ford
L 3710 Proprietær Ludvig Hansen, Sdr. Alslev. Buick
L 3711 Købmand Johannes Christensen, Bruntofte. Ford
L 3712 Gaardejer Emanuel Kaare, Sdr. Kirkeby. Chevrolet

- L 3713 Købmand Valdemar Kuhn münchen, Vaalse. Ford
L 3714 Gartner Peter Damgaard, Ønslev. Chevrolet
L 3715 Vognmand Viggo Larsen, Karleby. Chrysler
L 3717 Kreaturhandler Thorkild Petersen, Alstrup. Ford
L 3718 Vognmand Rasmus Nielsen, Eskildstrup. Ford
L 3719 Forpagter A. Grønnegaard, Korselitze. Ford
L 3720 Landmand Edvard Nielsen, Byskov. Ford
L 3721 Uddeler Carl Bruun, Eskildstrup. Chevrolet.
L 3722 Vognmand H. Jakobsen, Horreby. Chevrolet
L 3723 Handelsmand Carl Hansen, Ø. Kippinge. Citroën
L 3724 Vognmand Sofus Jensen, Taaderup. G. M. C.
L 3725 Proprietær Johan Johansen, Byskov. Chevrolet
L 3726 Gaardejer Ottar Møller, Ravnstrup. Overland
L 3727 Gaardejer Erhard Rasmussen, Systofte. Overland
L 3728 Gartner Jens Larsen, Eskildstrup. Ford
L 3729 Gaardejer Ole Peter Olsen, Sørup. Ford
L 3730 Gaardejer Hans Pedersen, Sørup. Ford
L 3731 Vognmand Carlo Petersen, Ø. Kippinge. Chevrolet
L 3732 Statshusmand Vilhelm Ibsen, Ø. Kippinge. Overland.
L 3733 Landmand Johannes Rasmussen, Vaalse. Essex
L 3734 Skovfoged Andreas Christensen, Vaalse. Overland
L 3735 Gaardejer Rasmus Skytte, Horreby. Essex
L 3737 Gaardejer Johan Bruun, Eskildstrup. Ford
L 3738 Gaardejer Alfred Henriksen, Sundby. Ford
L 3740 Købmand Sophus Petersen, Guldborg F. Erskine
L 3741 Bestyrer Laurits Jensen, Taaderup. Chevrolet
L 3742 Gaardejer Ludvig Slente, Bruntofte. Chevrolet
L 3743 Gaardejer Christian Petersen, Lommelev. Chevrolet
L 3744 Snedkermester J. Nielsen Brandt, Sdr. Kirkeby. Ford
L 3745 Bagermester Chr. Christiansen, Nr. Ørslev. Ford
L 3746 Gartner Ejner Nielsen, Riserup. Ford
L 3747 Postbud Axel Larsen, Egebjerg. Chevrolet
L 3748 Købmand O. Hansen Mogensen, Vaalse. Ford
L 3749 Gaardejer Lars Kylling, Taaderup. Pontiac
L 3750 Bagermester Svend Skyggedal, Listrup. Ford
L 3751 Slagtermester Erik Eriksen, Guldborg F. Overland
L 3754 Tømrer Carl Rasmussen, Ø. Kippinge. N. S. U.
L 3755 Forvalter Knud Bech, Vilhelmsdal. Nimbus
L 3756 Frk. Ester Lykke Christensen, Eskildstrup. Ford
L 3757 Smedemster Henry Nielsen, V. Kippinge. Chevrolet
L 3758 Gaardejer Svend Nissen, Karleby. Overland
L 3759 Gaardejer Jørgen Jørgensen, Klodskov. Ford
L 3760 Købmand Karl Kristensen, Aastrup. Ford
L 3761 Grosserer Ditlev Møller, Kraghave. Ford
L 3763 Kreaturhandler Thorkild Petersen, Alstrup. Chevrolet
L 3764 Stamhusbesidder Vincens Grandjean, Vennerslund. Ford

- L 3765 Landmand Hans Petersen Koch, Bannerup. Wanderer
L 3767 Pastor Jørgen Sadolin, V. Kippinge. Chevrolet
L 3768 Snedkermester Hasforth Andersen, Horreby. Ford
L 3769 Gaardejer Borch Petersen, Systofte. Essex
L 3770 Skomager Carl Hviid, Vaalse. Essex
L 3771 Gaardejer Peter Nielsen, Karleby. Fiat
L 3772 Gaardejerske Anna Brygger, Systofte. Citroën
L 3774 Brødkusk Hans Jensen, Horreby. Ford
L 3775 Vognmand Harald Christensen, Ø. Kippinge. Chevrolet
L 3776 Zone-Redningskorpset, Eskildstrup. Chevrolet
L 3777 Landmand Svend Møller, Brarup. Overland
L 3778 Møller Jens Fr. Petersen, Ønslev. Chandler
L 3779 Gaardejer Otto Eriksen, Riserup. Ford
L 3780 Autoreparatør William Dichmann, Kraghave. Studebaker
L 3781 Gaardejer Hans P. Petersen, Sdr. Alslev. Overland
L 3782 Gaardejer Valdemar Clausen, Listrup. Overland
L 3783 Gaardejer Peter Møller, Listrup. Ford
L 3784 Gaardejer Poul Foged, Bruntofte. Ford
L 3785 Smedemester Jens P. Petersen, Sdr. Kirkeby. Ford
L 3786 Ølhandler Christian Jensen, Ønslev. Ford
L 3787 Handelsmand Laurits Clausen, Riserup. Ford
L 3788 Gaardejer Hans Peter West, Brarup. Ford
L 3789 Gaardejer Hans Jeppesen, Nr. Ørslev. Ford
L 3790 Gaardejer Laurits Christiansen, Ravnstrup. Chevrolet
L 3791 Gaardejer Rasmus Hansen, Bruntofte. Ford
L 3792 Gaardejer Jens Mikkelsen, Karleby. Ford
L 3793 Husejer J. P. Nielsen, Ø. Kippinge. Ford
L 3794 Møller Jens Fr. Petersen, Ønslev. Ford
L 3795 Fabrikant Sofus Mejer, Kraghave. Ford
L 3796 Proprietær Marius Petersen, Oustrup. Chevrolet
L 3798 Lærer Ole Peter Olsen, Bruntofte. Essex
L 3799 Destruktør Stiggaard Jensen, Kraghave. Citroën
L 3801 Lærer Axel Etbøl, Nr. Kirkeby. Ford
L 3802 Gaardejer Rasmus Petersen Skytte, Bruntofte. Chevrolet
L 3803 Fru Sofie Høj, Eskildstrup. Ford
L 3804 Handelsmand Peter Olsen, Ønslev. Ford
L 3805 Gaardejer Hans Andersen, Nr. Ørslev. Pontiac
L 3806 Sognefoged Johan Høyer, Nr. Ørslev. Ford
L 3807 Parcellist Gustav Rasmussen, Vaalse. Ford
L 3808 Gartner Christian Hansen, Nr. Ørslev. Ford
L 3809 Gaardejer H. Hansen Hare, Sørup. Ford
L 3810 Bestyrer Henrik Hansen, Sundby. Ford
L 3813 Gaardejer Julius Olsen, Bruntofte. Chevrolet
L 3814 Uddeler Laurits Rasmussen, Systofte. Chevrolet
L 3815 Vognmand Ernst Nielsen, Eskildstrup. Chevrolet
L 3816 Gaardejer P. Andersen Slente, Egebjerg. Overland

- L 3817 Gaardejer Aksel Rasmussen, Stubberup. Chevrolet
 L 3818 Fru Martha Jørgensen, Kraghave. Opel
 L 3820 Gaardejer L. Larsen Edske, Ønslev. Ford
 L 3823 Gaardejer Hans Georg Larsen, Ønslev. Fiat
 L 3825 Smedemester Jens Jensen, Nr. Kirkeby. Pontiac
 L 3826 Købmand Jørgen Jørgensen, Horreby. Ford
 L 3827 Skovrider Heiberg Jürgensen, Tingsted. Ford
 L 3828 Gaardejer Alfred Hansen, Bannerup. Ford
 L 3829 Ølhandler Carl Jensen, Eskildstrup. Durant
 L 3831 Smedemester Carl Petersen, Eskildstrup. Ford
 L 3832 Vognmand Valdemar Mortensen, Lundby. Chevrolet
 L 3833 Lærer A. Jørgensen Guldhøj, Sundby F. Ford
 L 3834 Gaardejer K. Petersen Bonde, Eged. Chevrolet
 L 3836 Lærer Karl Jensen, V. Kippinge. Ford
 L 3837 Vognmand Karl Jakobsen, Lundby. G. M. C.
 L 3839 Fhv. Købmand Rasmus Petersen, Eged. Oldsmobil
 L 3840 Gaardejer Rasmus Rasmussen, Lommelev. Ford
 L 3842 Vognmand Hans Rasmussen, Vaalse. G. M. C.
 L 3844 Bagermester Knud Petersen, Øverup. Ford
 L 3845 Gaardejer Herman Nielsen, Karleby. Overland
 L 3846 Gaardejer Frederik Jakobsen, Sundby. Ford
 L 3847 Handelsmand Thorkild Rasmussen, Horreby. Chevrolet
 L 3848 Vognmand Viggo Larsen, Karleby. Ford
 L 3849 Slagtermester Valdemar Abraham, Taaderup. Chevrolet
 L 3853 Tømrer Erik Mortensen, Sundby F. F. N.
 L 3854 Arbejdsmand Christian Olsen, Karleby. Harley Davidson
 L 3855 Malermester Ejner Larsen, Ønslev. B. S. A.
 L 3859 Tømrer Viggo Rasmussen, Nr. Ørslev. Indian
 L 3864 Landmand Christian Strange, Øverup. N. S. U.
 L 3865 Gaardejer Albert Nielsen, Karleby. Ford
 L 3866 Mejeribestyrer Jens Larsen, Vaalse. Pontiac
 L 3868 Købmand Axel Jensen, Guldborg F. Buick
 L 3869 Gaardejer Karl Florentsen, Stødstrup. Ford
 L 3870 Købmand Anders Hansen, Eskildstrup. Chevrolet
 L 3871 Gaardejer Hartvig Myssen, Tunnerup. Nash
 L 3872 Slagtermester Johannes Løve, Eskildstrup. Ford
 L 3874 Vognmand Svend Johansen, Sundby. Wauxhall
 L 3875 Sadelmager Carl Rasmussen, Ønslev. Ford
 L 3876 Kreaturhandler Johan Christensen, Eskildstrup. Ford
 L 3877 Brygger Charles Severin, Ønslev. Ford
 L 3878 Gaardejer Rasmus Hansen, Alstrup. Ford
 L 3879 Uddeler Laurits Larsen, Tingsted. Ford
 L 3881 Gaardejer Ejner Hansen, Nr. Kirkeby. Ford
 L 3882 Købmand Poul Sørensen, Nr. Kirkeby. Ford
 L 3883 Købmand Hans Jensen, Blæsbjerg. N. A. G.
 L 3884 Slagtermester Jens Bengtsen, Vaalse. Oakland

- L 3886 Gaardejer Hans Chr. Petersen, Ønslev. Overland
L 3888 Gaardejer Georg Nielsen Pille, Øverup. Overland
L 3890 Gaardejer Johannes Hansen, Tingsted. Ford
L 3891 Gaardejer Rasmus Andersen, Systofte. Ford
L 3893 Gaardejer Adolf Poulsen, V. Kippinge. Chevrolet
L 3894 Gaardejer Adolf Olsen, Lundby. Ford
L 3896 Gaardejer Christian Nielsen, Stubberup. Overland
L 3897 Fiskeeksportør Frederik Sørensen, Guldborg F. Ford
L 3900 Ægssamler Karl Mortensen, Eskildstrup. Chevrolet
L 3901 Gaardejer Andreas Bouch, Stødstrup. Ford
L 3904 Ostehandler Christian Ibsen, Systofte. Ford
L 3905 Gaardejer Ole Andersen, Egebjerg. Citroën
L 3906 Købmand Sophus Jacobsen, Eskildstrup. Chevrolet
L 3908 Mejeribestyrer Jes Brinch, Systofte. Ford
L 3909 Gaardejer Jørgen Lollike, Sørup. Ford
L 3910 Slagter Julius Hansen, Oustrup. Ford
L 3911 Vognmand Valdemar Petersen, Vaalse. Chevrolet
L 3912 Købmand Rasmus Rasmussen, Sdr. Kirkeby. Ford
L 3914 Gaardejer Anton Nielsen, Ønslev. Chevrolet
L 3915 Gaardejer Chr. Jørgensen Svan, Horreby. Ford
L 3916 Musiker Christian Andersen, Eskildstrup. Ford
L 3917 Bestyrer Laurits Larsen, Eskildstrup. Pontiac
L 3918 Købmand Sophus Jakobsen, Eskildstrup. Moon
L 3919 Førstelærer Thorvald Ibsen, Eskildstrup. Ford
L 3920 Landmand Jørgen Karstensen, Nr. Ørslev. Ford
L 3921 Parcellist Hans Jørgensen, Horreby. Chevrolet
L 3922 Gartner Peter Damgaard, Ønslev. Chevrolet
L 3924 Malermester Hans Hansen, Eskildstrup. Ford
L 3925 Parcellist Valdemar Hansen, Egense. Ford
L 3926 Gartner Erik Rasmussen, Eskildstrup. Ford
L 3927 Fabrikant Sophus Meyer, Kraghave. Chevrolet
L 3928 Gaardejer Niels Bonde, Eged. Chevrolet
L 3929 Gaardejer Hjalmar Jensen, Horreby. Overland
L 3931 Gaardejer Niels Peter Brygger, Bruntofte. Chevrolet
L 3932 Gaardejer Jens Madsen, Alstrup. Ford
L 3933 Slagtermester Emil Abraham, Tingsted. Chevrolet
L 3934 Gaardejer Kappes Enke, Sørup. Ford
L 3935 Gaardejer Rasmus Petersen, Ø. Kippinge. Chevrolet
L 3936 Mejeribestyrer Oscar Andersen, Karleby. Chevrolet
L 3938 Enkefru Jørgine Rasmussen, Lundbygaard. Chevrolet
L 3939 Gaardejer Olaf Toxværd, Idestrup. Citroën
L 3940 Gaardejer Lars Peter Piil, Horreby. Chevrolet
L 3941 Landmand Evald Nielsen, Oustrup. Chevrolet
L 3942 Gaardejer Jens Larsen, Horreby. Ford
L 3944 Gaardejer Hans Jensen, Systofte. Chevrolet
L 3945 Gaardejer Kristen Mathiesen, Sdr. Alslev. Overland

- L 3946 Tømremester Hans Damgaard, Tingsted. Chevrolet
 L 3947 Gaardejer Ole Hansen Aage, Hullebæk. Chevrolet
 L 3949 Parcellist Herman Larsen, Bruntofte. Chevrolet
 L 3950 Arbejdsmand Axel Bentzen, Stødstrup. Omega
 L 3954 Landmand Aksel Mikkelsen, Karleby. F. N.
 L 3955 Snedker Hans Petersen, Øverup. N. S. U.
 L 3956 Mejerist Ejnar Poulsen, Lundby. A. C. E.
 L 3957 Landmand Herman Petersen, Særslev. N. S. U.
 L 3961 Smed Marius Larsen, Horreby. N. S. U.
 L 3965 Gaardejer Harald Kappel, Bjørup. Ford
 L 3966 Proprietær Johannes Bentzen, Vaalse. Ford
 L 3967 Karetmager Helmer Petersen, Eskildstrup. Ford
 L 3968 Gaardejer Jens Peter Jensen, Systofte. Ford
 L 3969 Gaardejer Rasmus Rasmussen, Klodskov. Overland
 L 3972 Gaardejer Christian Ibsen, Ø. Kippinge. Overland
 L 3973 Gaardejer Peter Sommer, Ø. Kippinge. Ford
 L 3974 Mekaniker Lehman Larsen, Ø. Kippinge. Essex
 L 3975 Karetmager Ejner Ladevig, Taaderup. Chevrolet
 L 3976 Købmand Oscar Nilsson, Lundby. Ford
 L 3977 Gaardejer Hans Peter Nielsen, Karleby. Ford
 L 3978 Zone-Redningskorpset, Eskildstrup. Ford
 L 3979 Gaardejer Axel Jørgensen, Stødstrup. Ford
 L 3981 Kreaturhandler Jens Bengtsen, Vaalse. Ford
 L 3982 Gaardejer Anders Hansen, Byskov. Chevrolet
 L 3983 Slagtermester Oskar Abraham, Tingsted. Ford
 L 3984 Konsulent Rasmus Sværke, Nr. Ørslev. Mathis
 L 3986 Parcellist Carl Nielsen, Ravnstrup. N. S. U.
 L 3987 Inspektør Laurits Hansen, Eged. Ford
 L 3989 Frk. Jensine Jensen, Eskildstrup. Overland
 L 3990 Gaardejerske Margrethe Clausen, Øverup. Chevrolet
 L 3991 Gaardejer Rasmus Myssen, Sdr. Kirkeby. Citroën
 L 3993 Gaardejer Laurits Petersen, Eged. Ford
 L 3994 Vognmand Carl Jørgensen, Ø. Kippinge. Renault
 L 3995 Landmand Niels Sommer, Brarup. Ford
 L 3996 Murermester Martin Dahl, Kraghave. Ford
 L 3997 Mekaniker Laurits Larsen, Ø. Kippinge. Provenummer
 L 4000 Landmand Rs. Cornelius Simonsen, Lillebrænde. Essex
 L 4001 Kreaturhandler Valdemar Mortensen, Nr. Alslev. Ford
 L 4002 Lærer Rasmus Henriksen, Oure. Ford
 L 4003 Gaardejer Hans Villadsen, Gunslevmagle. Essex
 L 4004 Gaardejer Rs. Cornelius Simonsen, Lillebrænde. Ford
 L 4005 Vognmand William Danielsen, Skovby. Ford
 L 4006 Boghandler H. Baagland Petersen, Nr. Alslev. Ford
 L 4007 Gaardejer Julius Andreas Jørgensen, Nr. Taastrup. Ford
 L 4008 Bagermester Karl Petersen, Nr. Vedby. Ford
 L 4010 Skovrider Ludvig Peter Nellemann, Hesnæs. Ford

- L 4011 Ølhandlerske Anna Bech, Stubbekøbing. Ford
L 4014 Dampskibsselsk. „Stubbekøbing“, Stubbekøbing. Bedford
L 4015 Købmand Knud Jørgensen, Oure. Ford
L 4016 Møller Otto Larsen, Nr. Alslev. Ford
L 4017 Gaardejer H. J. Hansen, Aastrup. Ford
L 4018 Vognmand L. P. Olsen, Maglebrænde. Chevrolet
L 4019 Vognmand Georg Skaaning, Særslev. Ford
L 4020 Gaardejer Rs. Peter Koch, Torkildstrup. Chevrolet
L 4021 Læderhandler O. Hansen Aamodt, Stubbekøbing. Ford
L 4022 Handelsmand Chr. Poulsen, Lillebrænde. Studebaker
L 4023 Malermester H. P. Larsen, Nr. Vedby. Adler
L 4024 Landmand Joh. Nielsen, Lillebrænde. Citroën
L 4025 Bestyrer Axel Clausen, Ravnse. Ford
L 4026 Fhv. Slagtermester Chr. Nielsen, Særslev. Ford
L 4027 Smedemester Laurits Petersen, Torkildstrup. Citroën
L 4028 Rentier Hans Nielsen, Halskov. Peugeot
L 4029 Mejeribestyrer Erik Petersen, Aastrup. Ford
L 4031 Autohandler Bernhard Petersen, Stubbekøbing. Bedford
L 4032 Vognmand Rs. A. Rasmussen Stryg, Nr. Alslev. Ford
L 4033 Skovrider Chr. Alf. Mortensen, Sullerup. Chevrolet
L 4034 Gaardejer H. Poulsen Kehling, Moseby. Ford
L 4035 Gartner H. J. Hansen, Nr. Alslev. Ford
L 4036 Købmand Hemming Nielsen, Stubbekøbing. Chevrolet
L 4037 Stationsmester H. Chr. Hansen, Aastrup. Ford
L 4039 Smedemester Christensen, Horbelev. Ford
L 4040 Gaardejer Rasmus Vinding, Moseby. Ford
L 4041 Slagter H. A. Rasmussen, Orehoved. Ford
L 4042 Landmand P. Emanuel Hansen, Lillebrænde. Ford
L 4043 Mejeriejer Ivan Pedersen, Stubbekøbing. Ford
L 4044 Gaardejer Peter Christensen, Moseby. Pontiac
L 4045 Nykøbing F. Bryghus, Stubbekøbing. Ford
L 4046 Gaardejer Knud Piil, Skerne. Ford
L 4047 Gdr. Vilhelm Hansen Bom, Nr. Grimmelstrup. Chevrolet
L 4048 Købmand Carl Christensen, Aastrup. Chevrolet
L 4049 Smedemester C. Jørgensen, Nr. Vedby. Willys Overland
L 4052 Handelsmand Axel Rasmussen, Stubbekøbing. Chevrolet
L 4054 Smedemester Laurits Jakobsen, Brejninge. Chevrolet
L 4055 Slagtermester Carl Petersen, Falkerslev. Ford
L 4056 Gaardejer Hans Julius Jørgensen, Truelstrup. Chevrolet
L 4057 Gaardejer Otto Madsen, Stubbekøbing. Ford
L 4058 Maskinmester H. G. E. Gotfredsen, Stubbekøbing. Ford
L 4059 Bagermester M. Olsen, Horbelev. Ford
L 4060 Købmand F. Th. Skafte Rasmussen, Ravnse. Chevrolet
L 4061 Gaardejer J. M. A. Pust, Aastrup. Ford
L 4062 Gaardejer Annercy Koch, Nr. Grimmelstrup. Mathis
L 4064 Gaardejer Ole Larsen Thrane, Truelstrup. Ford

- L 4065 Gaardejer Vilhelm Koch, Alkestrup. Ford
 L 4066 Ølhandler Peter Larsen, Bogø. Ford
 L 4067 Brandvæsenet i Stubbekøbing. Ford
 L 4070 Gaardejer Niels Palle, Nr. Vedby. Ford
 L 4071 Slagtermester Edvard Lau, Nr. Alslev. Chevrolet
 L 4072 Landmand Thorkild Jakobsen, Nr. Vedby. Ford
 L 4073 Slagtermester N. Hermann Bruun, Nr. Alslev. Ford
 L 4074 Smedemester J. Hansen, Falkerslev. Reading Standard
 L 4075 Købmand T. Aarslev Jensen, Stubbekøbing. Ford
 L 4076 Gaardejer Vilhelm Nielsen, Nr. Alslev. Ford
 L 4077 Gaardejer H. Jørgensen Klog, Bogø. Chevrolet
 L 4078 Mekaniker Axel Rasmussen, Maglebrænde. Ford
 L 4080 Forstander H. J. Rasmussen, Næsgaard. Ford
 L 4081 Bagermester Marius Olsen, Horbelev. Chevrolet
 L 4082 Gaardejer Rs. Gammel, Brejninge. Ford
 L 4083 Landmand Andreas Kobbernagel, Nr. Alslev. Ford
 L 4084 Uddeler Oluf Nielsen, Vejringe. Ford
 L 4085 Murermester Chr. Nielsen, Nr. Alslev. Ford
 L 4087 Gaardejer L. Hansen, Sortsø. Ford
 L 4088 Uddeler H. J. Jensen, Moseby. Ford
 L 4089 Malermester A. O. Rasmussen, Stubbekøbing. Chevrolet
 L 4091 Vognmand K. Jørgensen Krøll, Stubbekøbing. Oakland
 L 4092 Murermester Rs. Petersen Aage, Horreby. Chevrolet
 L 4093 Bødker Carl Johansen, Gunslev. Opel
 L 4094 Møller Harald Kappel, Blæsebjerg. Pontiac
 L 4095 Bagermester Carl Hansen, Maglebrænde. Chevrolet
 L 4096 Brødkusk Peter Olsen, Særslev. Ford
 L 4097 Ostehandler Niels Thomsen, Nr. Alslev. Chevrolet
 L 4100 Bagermester Hans Peter Jacobsen, Stubbekøbing. Ford
 L 4101 Gaardejer H. J. Larsen Koch, Oure. Ford
 L 4102 Ægsamler Johannes Jørgensen, Horbelev. Ford
 L 4103 Forpagter K. K. Cornelius Nielsen, Særslev. Ford
 L 4104 Landmand Poul Høge, Skovby. Ford
 L 4105 Installatør H. Morten Hansen, Maglebrænde. Chevrolet
 L 4106 Gaardejer A. Høge, Skovby. Ford
 L 4107 Gaardejer P. Olsen, Nr. Vedby. Chrysler
 L 4108 Smedemester Carl C. Hansen, Lillebrænde. Ford
 L 4109 Købmand Georg Philipsen, Stubbekøbing. Ford
 L 4110 Bestyrer Johannes P. Jensen, Horbelev. Essex
 L 4111 Ølhandler Hans Peter Bech, Stubbekøbing. Ford
 L 4112 Ægsamler Martin Petersen, Nr. Alslev. Ford
 L 4113 Inspektør O. Julius Jensen, Stubbekøbing. Morris
 L 4114 Chauffør Alfred Jensen, Stubbekøbing. Chevrolet
 L 4115 Bagermester O. Fr. Larsen, Nr. Alslev. Ford
 L 4116 Læge S. A. Bruun, Horbelev. Chevrolet
 L 4117 Gaardbestyrer H. Rasmussen, Horbelev. Chevrolet

- L 4119 Bagermester Fr. Frandsen, Stubbekøbing. Chevrolet
L 4120 Lærer L. P. Christiansen, Torkildstrup. Ford
L 4121 Frk. Helene Tønnesen, Virket. Overland Whippet
L 4122 Gaardejer Axel Hansen, Stangerup. Chevrolet
L 4124 Vognmand Frits Steinmejer, Nr. Alslev. Chevrolet
L 4125 Gaardejer Laurits Strange, Virket. Chevrolet
L 4126 Provst Ove Degenkolw, Moseby. Oakland
L 4127 Gaardejer P. Henriksen, Bregninge. Chevrolet
L 4128 Parcellist Laurits Rasmussen, Nr. Alslev. Ford
L 4129 Mekaniker Poul Mortensen, Eskildstrup. Ford
L 4130 Gaardejer H. Chr. Nielsen Bødker, Gunslev. Buick
L 4131 Partikulier Chr. Nielsen, Sortsø. Ford
L 4132 Gaardejer Chr. Kjørup, Ravnse. Ford
L 4133 Gaardejer Harald Høge, Nr. Taastrup. Ford
L 4134 Tømrer Rasmus Petersen, Skerne. Ford
L 4136 Smedemester Marius Mikkelsen, Gunslevmagle. Ford
L 4137 Centralbestyrer Johannes Nielsen, Moseby. Chevrolet
L 4138 Gaardejer H. Chr. Jensen Ravn, Bønned. Ford
L 4139 Gaardejer Lars Peter Larsen, Sortenshave. Ford
L 4141 Proprietar Alfred Keis, Nebøllegaard. Chevrolet
L 4142 Slagtermester J. P. Ludvigsen, Ø. Kippinge. Chevrolet
L 4143 Gaardejer R. Christiansen, Stubbek. Overland Whippet
L 4144 Gaardejer Hans Jørgen Jensen, Alstrup. Chevrolet
L 4145 Vognmand Emil Sølvhøj, Stubbekøbing. Bedford
L 4146 Dyr læge Ejnar Jensen, Egelev. Ford
L 4147 Gaardejer Vilhelm Rasmussen, Taarup. Chevrolet
L 4148 Malermester Chr. Lund, Stubbekøbing. Ford
L 4151 Mejeribestyrer N. O. Nielsen, Gunslev. Chevrolet
L 4152 Gaardejer P. Jørgensen, Nr. Vedby. Overland Whippet
L 4153 Gaardejer Gerhard Berthelsen, Virket. Douglas
L 4154 Købmand Chr. Johannes Madsen, Nr. Vedby. Pontiac
L 4156 Handeltgartner Henning Rasch, Vejringe. Ford
L 4157 Bankassistent Henry Petersen, Horbelev. Ford
L 4158 Mekaniker Tonny Rasmussen, Nr. Alslev. Groj
L 4159 Fhv. Telegrafist H. Jørgensen, Orehoved. Ford
L 4160 Gaardejer Herman Olsen, Egelev. Ford
L 4161 Mælkehandler Axel Møller, Nr. Vedby. Ford
L 4162 Brugsuddeler Marius Petersen, Egelev. Ford
L 4163 Mejeriejer Rasmus Larsen, Nr. Alslev. Ford
L 4164 Ølhandler Lars Peter Jørgensen, Gunslevmagle. Ford
L 4165 Vognmand Emil Mortensen, Orehoved. Bedford
L 4166 Mekaniker Holger Lindegaard, Særsløv. Ford
L 4167 Fiskeriforpagter Carl Andersen, Hesnæs. Ford
L 4168 Gaardejer Hans Lejre, Rodemark. Ford
L 4169 Mekaniker Th. Jensen, Stubbekøbing. Overland Whip.
L 4170 Installatør Th. Lindgren Jensen, Stubbekøbing. Overland

- L 4171 Frugtavlser M. Andersen Ibsen, Nr. Alslev. Ford
L 4172 Vognmand E. Mortensen, Torkildstrup. Chrysler Pl.
L 4173 Handelsmand Theodor Jensen, Brejninge. Ford
L 4174 Tandlæge Helge Hallander, Nr. Alslev. Oldsmobil
L 4175 Møller Georg Hansen, Gunsemagle. Ford
L 4177 Gaardejer N. Chr. Aage, Aastrup. Ford
L 4178 Gaardejer Ejnar Hansen, Falkerslev. Chevrolet
L 4179 Fru Eva Hansen, Gaabense. Ford
L 4180 Cyklehandler Hans Ejnar Olsen, Horbelev. Ford
L 4181 Parcellist J. L. Hemmingsen, Nr. Taastrup. Chevrolet
L 4182 Møller M. P. Fynbo Rasmussen, Torkildstrup. Ford
L 4183 Gaardejer Hjalmar Larsen, Skjoldrup. Ford
L 4184 Fisker Rasmus Hansen, Sortsø. Chevrolet
L 4185 Gaardejer Hans Poulsen, Havnse. Ford
L 4186 Vært Emanuel Jensen, Nr. Vedby. Renault
L 4187 Pedel Hans Bille, Stubbekøbing. Citroën
L 4188 Handelsmand L. P. Jensen, Skerne. Chevrolet
L 4189 Smedemester H. J. Jochumsen, Stubbekøbing. Morris
L 4190 Gaardejer Rs. J. Lolle, Nr. Taastrup. Ford
L 4191 Gaardejer Einer Frimand, Bønned. Ford
L 4192 Mekaniker Verner Jørgensen, Nr. Alslev. Chevrolet
L 4193 Gaardejer Jens Peter Larsen, Meelse. Chevrolet
L 4194 Gaardejer Rasmus Lejre, Næs. Wauxhall
L 4195 Regnskabsfører Ernst Petersen, Hesnæs. Ford
L 4196 Konditor Louise Valentin, Horbelev. Essex
L 4197 Mekaniker Viggo Stryg, Nr. Alslev. Peugeot
L 4198 Gaardejer N. P. Foged, Nr. Vedby. Essex
L 4199 Gaardejer A. P. Hansen Florentsen, Egelev. Ford
L 4201 Maler Marius Jørgensen, Torkildstrup. Wanderer
L 4204 Handelsmand P. Chr. Hansen, Særsløv. Chevrolet
L 4205 Mejerist Carl Christensen, Bogø. New Hudson
L 4206 Forvalter Villy Bjerregaard, Skerne. Citroën
L 4207 Elektriker Otto Jensen, Horbelev. N. S. U.
L 4208 Gartner Aage Chr. Lydolph, Stubbekøbing. Ford
L 4209 Købmand Chr. Boas, Stubbekøbing. Chevrolet
L 4210 Tømrer Jens Chr. Petersen, Vejringe. Rex Acme
L 4213 Arbejdsmand Rasmus Rasmussen, Nr. Kirkeby. B. S. A.
L 4214 Tømrer O. J. Rasmussen, Nr. Alslev. Harley Davidson
L 4215 Landmand A. P. Jørgensen, Falkerslev. Harley Davidson
L 4217 Mejeribestyrer Emil Andersen, Maglebrænde. Ford
L 4218 Smedemester Valdemar Nielsen, Vejringe. Ford
L 4219 Sognefoged L. Andersen Høge, Egelev. Chevrolet
L 4221 Handelsmand N. P. Nielsen Kylling, Moseby. Ford
L 4222 Bagermester L. Jensen Høj, Falkerslev. Ford
L 4224 Mekaniker Viggo Stryg, Nr. Alslev. Ford
L 4226 Vognmand H. P. Hansen Bjerregaard, Skerne. Chevrolet

- L 4227 Gaardejer Rasmus Stang, Nr. Vedby. Ford
L 4228 Købmand Niels Chr. Thorvald Nielsen, Sillestrup. Ford
L 4229 Skomager Jens Petersen, Stubbekøbing. Wanderer
L 4230 Forpagter Axel Olsen, Næs. Ford
L 4231 Gaardejer Ejnar Rasmussen, Alslev. Ford
L 4232 Vognmand Marius Jørgensen, Skovby. G. M. C.
L 4234 Gaardejerske Sine og P. Møller, Truelstrup. Chevrolet
L 4235 Smedemester Emil Jørgensen, Nr. Grimmelstrup. Citroën
L 4236 Muremester Edvard Sankel, Horbelev. Ford
L 4238 Konditor Lyna Johansen, Nr. Alslev. Ford
L 4239 Gaardejer J. G. Lassen Strange, Vejringe. Oldsmobil
L 4241 Sognepræst Karl Kristian Larsen, Gunslev. Ford
L 4242 Gaardejer Rasmus Hermansen, Stangerup. Wauxhall
L 4243 Ølhandler Christen Jensen, Horbelev. Ford
L 4245 Kaptajn H. P. Herman Bech, Gaabense. Fiat
L 4248 Slagtermester Jens Mortensen, Bregninge. Ford
L 4249 Enke Marie Larsen, Skovby. Triangel
L 4250 Partikulier J. Jensen Danielsen, Nr. Kirkeby. Chevrolet
L 4252 Ægsamler Niels Jørgensen, Nr. Alslev. Ford
L 4254 Landmand Hans Svendsen, Taarup. Overland
L 4255 Købmand Karl Olaf Mikkelsen, Falkerslev. Ford
L 4256 Gaardejer Lars Peter Christensen, Bregninge. Overland
L 4257 Apoteker Herluf Berg, Riserup. Chevrolet
L 4258 Gaardejer Johannes Andersen, Lommelev. Ford
L 4260 Forpagter Rasmus Rasmussen, Gaabense. Studebaker
L 4261 Gaardejer Rasmus Christiansen, Riserup. Ford
L 4263 Gaardejer Chr. Hansen Lise, Nr. Vedby. Ford
L 4264 Proprietær A. Josias Booch Brandt, Nr. Alslev. Oakland
L 4265 Smedemester Ole Larsen, Nr. Alslev. Ford
L 4266 Købmand Carl Jørgensen, Bregninge. Ford
L 4267 Gaardejer Chr. Frimand, Vejringe. Buick
L 4268 Landmand Ole Boding, Skovby. Ford
L 4269 Gaardejer Peter Larsen, Ravnse. Chevrolet
L 4270 Parcellist Vilhelm Hansen, Horbelev. Opel
L 4271 Handelsgartner C. L. Andersen Ibsen, Nr. Alslev. Ford
L 4273 Vognmand Georg E. Jensen, Skovby. Ford
L 4274 Gaardejer O. C. Larsen Lejre, Falkerslev. Chevrolet
L 4276 Assistent Ejvind Jensen, Stubbekøbing. Harley Davidson
L 4277 Handelsmand Peter Petersen, Nr. Alslev. Ford
L 4278 Parcellist Nis Viggo Laursen, Orehoved. Ford
L 4279 Fru Anna Andersen, Hasselø. Overland
L 4280 Handelsm. S. E. Holmgaard Sørensen, Nykøbing F. Ford
L 4281 Landmand Rasmus Henriksen, Bregninge. N. S. U.
L 4282 Gaardejer N. P. Simonsen, Særslev. Ford
L 4284 Fisker Osvald Jensen, Hesnæs. Ford
L 4285 Overportør Jens Vilh. Rasmussen, Orehoved. Overland

- L 4286 Rentier Axel Florentsen, Nr. Alslev. Overland
 L 4287 Gaardejer J. P. Jensen, Gunslevmagle. Ford
 L 4288 Gaardejer H. C. Petersen Christensen, Aastrup. Ford
 L 4290 Gaardejer Ole Kjørup, Ravnse. Ford
 L 4292 Vognmand Ludvig Nielsen, Nr. Alslev. Chevrolet
 L 4293 Bagermester Johannes Frederiksen, Horbelev. Ford
 L 4294 Lærer Prior Larsen, Nyskole. Chevrolet
 L 4295 Uddeler Chr. Poul Godt, Horbelev. Ford
 L 4298 Mekaniker Chr. Kragh, Nr. Alslev. Prøvenummer
 L 4299 Mekaniker Chr. Kragh, Nr. Alslev. Prøvenummer
 L 4300 Snedkersvend Johannes Nielsen, Egelev. Calthorpe
 L 4302 Landmand Jens Vilh. Petersen, Maglebrænde. Imperial
 L 4303 Bestyrer Poul Skafte, Gunslev. Matchless
 L 4304 Murer Ole Petersen, Blæsebjerg. National
 L 4305 Smed Ove Jørgensen, Lommelev. Harley Davidson
 L 4306 Arbejdsmand Sv. Aage Schæffer, Orehoved. Cleveland
 L 4308 Gartner Kaj Ibsen, Nr. Alslev. Exelsior
 L 4311 Mekaniker Poul Christensen, Stubbekøbing. Triumph
 L 4313 Mekaniker Poul Bonke, Oure. Victoria
 L 4316 Frugtavl P. Sass Nielsen, Oure. Ford
 L 4317 Brødkusk Laurits Andersen, Nr. Vedby. Ford
 L 4321 Smedemester C. Henrik Clausen, Nr. Vedby. Citroën
 L 4322 Skorstensfejerm. Th. Hoffmann, Stubbekøbing. Ford
 L 4323 Slagtermester Rasmus Bruun, Nr. Alslev. Ford
 L 4324 Gaardejer Harald Larsen, Nr. Vedby. Ford
 L 4325 Gaardejer Lars Chr. Palle, Nr. Alslev. Buick
 L 4326 Hotelejer Anders P. Andersen, Stubbekøbing. Ford
 L 4327 Gaardejer H. P. Petersen Hare, Virket. Ford
 L 4328 Malermester Hans Jensen, Horbelev. Ford
 L 4330 Gaardejer Hans Green, Gunslevmagle. Studebaker
 L 4332 Bagermester Poul Mortensen, Orehoved. Ford
 L 4336 Gaardejer Hans Jørgen L. Bjerregaard, Skerne. Ford
 L 4337 Rentier Anders Peter Jørgensen, Bregninge. Ford
 L 4342 Fru Valborg Hansen, Skerne. Chevrolet
 L 4343 Entreprenør Carl Jensen, Orehoved. Chevrolet
 L 4345 Købmand Niels Chr. Jensen, Stubbekøbing. Ford
 L 4346 Gaardejer Niels Hansen Blegind, Meelse. Overland
 L 4348 Gaardejer Ludvig Petersen, Særslev. Ford
 L 4351 Gaardejer Poul Olsen, Nr. Alslev. Ford
 L 4355 Murermester Julius Sværke, Gunslev. Citroën
 L 4356 Lærer Hans Frederik Hansen, Bregninge. Fiat
 L 4357 Gaardejer Josef Kurek, Nr. Kirkeby. Chevrolet
 L 4358 Uddeler Chr. F. Christensen, Særslev. Chevrolet
 L 4360 Gartner B. G. A. Jacobsen, Sullerup. Ford
 L 4361 Gaardejer Carl Jensen, Nr. Kirkeby. Chevrolet
 L 4362 Postkører Otto Petersen, Nr. Alslev. Chrysler

- L 4363 Husejer Niels Peter Jensen, Horbelev. Ford
L 4365 Vognmand Christian Mortensen, Orhoved. Chevrolet
L 4366 Gaardejer H. P. Petersen, Skovby. Ford
L 4367 Skotøjshandler Vald. Hansen, Stubbekøbing. Chevrolet
L 4368 Forpagter Jørgen Larsen, Halskov. Overland
L 4369 Gaardejer Morten Mortensen, Bønned. Ford
L 4370 Vognmand Ricard Jensen, Falkerslev. Bedford
L 4372 Politibetjent Axel Johansen, Orhoved. Pontiac
L 4373 Vognmand Emil Sølvhøj, Stubbekøbing. Chevrolet
L 4374 Alkoger Johannes Jensen, Nr. Grimmelstrup. Ford
L 4376 Forpagter Hans Peter Hansen, Halskov. Ford
L 4377 Gaardejer L. Nielsen Hare, Alkestrup. Ford
L 4378 Slagtermester Henry Lau, Nr. Alslev. Ford
L 4379 Fru Emilie Hasting, Nr. Alslev. Ford
L 4380 Bagermester P. Johannes Hansen, Bogø. Ford
L 4383 Pastor J. Chr. Sononi Nielsen, Nr. Vedby. Ford
L 4385 Gaardejer J. Møller, Maglebrænde. Ford
L 4386 Gaardejer Hans Rasmussen, Stangerup. Chevrolet
L 4387 Gaardejer Marius Lange, Nr. Alslev. Oldsmobil
L 4388 Tømremester Aage V. Christensen, Orhoved. Ford
L 4389 Vognmand Chr. Nielsen, Bogø. Ford
L 4390 Parcellist Johannes L. Johansen, Nr. Vedby. Ford
L 4394 Gaardejer R. Herman Larsen, Nr. Alslev. Schripps Broth
L 4395 Gaardejer J. J. Jørgensen Bentsen, Bregninge. Ford
L 4396 Viktualiehandler J. Chr. Johansen, Nr. Alslev. Ford
L 4397 Rentier Osvald Lange, Nr. Alslev. Chevrolet
L 4400 Gaardejer Mads Pommer, Frejlev. Citroën
L 4401 Barber Frederik Sjelle, Nysted. Chevrolet
L 4402 Fiskehandler Johs. Pedersen, Nysted. Chevrolet
L 4403 Gaardejer Peder Madsen, Herritslev. Fiat
L 4404 Slagter Vilhelm Petersen, V. Ulslev. Chevrolet
L 4405 Gaardejer Chr. Løje, Vanthore. Ford
L 4406 Gaardejer Rich. Østergaard, Taagense. Ford
L 4407 Gaardejer Peter Jensen, Øllebølle. Ford
L 4408 Mekaniker Alfred Henriksen, Raagelunde. Ansaldo
L 4409 Brygger K. Frederiksen, Nysted. Ford
L 4410 Gaardejer H. N. Madsen, Godsted. Chevrolet
L 4411 Rentier Johs. Bille, Raagelunde. Citroën
L 4413 Smedemester H. J. Pedersen, Ø. Ulslev. Ford
L 4414 Gartner Ejnar Lise, Nysted. Ford
L 4415 Gaardejer N. Chr. Madsen, Herritslev. Chevrolet
L 4416 Sognefoged Jens Pedersen, Musse. Ford
L 4417 Slagter Carl Mortensen, Ø. Ulslev. Ford
L 4418 Blikkenslager H. J. Jørgensen, Ø. Ulslev. Ford
L 4419 Gaardbestyrer Harald Clausen, Nysted. Ford
L 4420 Muremester Vilhelm Jensen, Frejlev. Ford

- L 4421 Skomager H. P. Hansen, Nysted. Chevrolet
L 4422 Slagter E. Hansen, Frejlev. Oakland
L 4423 Gaardejer H. P. L. Hansen, Herritslev. Chevrolet
L 4424 Gaardejer Arild Larsen, Grønnegade. Essex
L 4425 Uddeler M. O. Jørgensen, Musse. Chevrolet
L 4426 Smedesvend Evald. With, Stubberup. Overland
L 4427 Ægsamler Rs. Rasmussen, Kettinge. Ford
L 4428 Gaardejer Chr. Petersen, Kettinge. Chevrolet
L 4429 Uddeler H. O. Hansen, Stubberup. Ford
L 4430 Gaardejer Hans Chr. Jensen, Kettinge. Pontiac
L 4431 Gaardejer Rs. Rasmussen, Raagelunde. Chevrolet
L 4432 Landmand Kristian Madsen, Herritslev. Chevrolet
L 4433 Detailhandler Chr. Ringsing, Nysted. De Dion Bouton
L 4434 Mejeriejer Chr. Dam, Ø. Ulslev. Opel
L 4435 Landmand Oscar Hansen Høg, Frejlev. Indian
L 4436 Vognmand Lauritz Hansen, Frejlev. Ford
L 4438 Møller Carl A. Jensen, Ø. Ulslev. Chevrolet
L 4439 Landmand J. P. Jensen, Frejlev. Nimbus
L 4440 Vognmand Niels Nielsen, Frejlev. Ford
L 4441 Drager J. Østergaard, Nysted. Chevrolet
L 4442 Vognmand Carl Petersen, Herritslev. Triangel
L 4443 Smed Chr. Frederiksen, Raagelunde. Ford
L 4444 Gaardejer Peder Madsen, Stubberup. Ford
L 4445 Installatør Fr. Dalskov, Nysted. Chevrolet
L 4446 Landmand Arnold Didriksen, Kettinge. Chevrolet
L 4447 Vognmand N. P. Jensen, V. Ulslev. Ford
L 4448 Fodermester Marius Andersen, Musse. N. S. U.
L 4449 Falcks Redningskorps, København, Nysted. Chevrolet
L 4450 Landmand Carl Rasmussen, Ø. Ulslev. Chevrolet
L 4451 Skovfoged Neerup Hansen, Roden Skov. Ford
L 4452 Gaardejer Jens Chr. Hansen, Herritslev. Overland
L 4453 Gaardejer Erik Axelsen, Kettinge Bsk. Ford
L 4454 Slagter Vilhelm Larsen, Nysted. Ford
L 4455 Tromlefører Johs. Christensen, Herritslev. N. S. U.
L 4456 Gaardejer J. P. Pedersen, Ø. Ulslev. Chevrolet
L 4457 Slagtermester P. R. F. Mortensen, Ø. Ulslev. Ford
L 4458 Kreaturhandler Lauritz Clausen, Nysted. Ford
L 4459 Stationsmester Vilh. M. Hansen, Kettinge. Chevrolet
L 4460 A/S Nysted Trælasthandel, Nysted. Chevrolet
L 4461 Gaardejer Lars Rasmussen, Ø. Ulslev. Ford
L 4462 Pastor Bøje Jensen, V. Ulslev. Opel
L 4463 Smedesvend Niels Ringsing, V. Ulslev. Harley Davidson
L 4464 Uddeler H. G. Wriedt, V. Ulslev. Ford
L 4465 Vognmand Carl Petersen, Herritslev. Chevrolet
L 4466 Murer Ove Struwe, Musse. Citroën
L 4467 Murer Holger Jochumsen, Nysted. B. S. A.

- L 4468 Bager Henry Peter Dose, Nysted. Ford
L 4469 Mejerist Martin Hansen, V. Ulslev. Ford
L 4470 Inspektør Chr. Aarøe, f. T. Nysted. Ford
L 4471 Slagter E. V. Hansen, Frejlev. Ford
L 4472 Gaardejer Jørgen Hansen, Herritslev. Chevrolet
L 4474 Købmand C. Jochimsen, Nysted. Ford
L 4475 Skorstensfejer J. Scheurmann, Frejlev. Chevrolet
L 4476 Murermester Fr. Jensen, Thorup. Chevrolet
L 4477 Sadelmager H. P. Henriksen, Kettinge. Ford
L 4478 Gaardejer Hans Kr. V. Hansen, Ø. Ulslev. Overland
L 4480 Gartner Oluf Nielsen, Ø. Ulslev. Ford
L 4481 Mekaniker Wilcken Pedersen, Herritslev. Ford
L 4482 Gaardejer Peder Friis, Sløse. Ford
L 4483 Landmand Enock Høj, Frejlev. Ford
L 4485 Mejeribestyrer Svenning Hansen Siig, Frejlev. Pontiac
L 4486 Bager K. E. Olsen, V. Ulslev. Ford
L 4487 Handelsmand Jens Peter Jensen, Frejlev. Ford
L 4488 Murer Einer Andersen, Grønnegade. Ford
L 4489 Gaardejer Jens P. Romme, Herritslev. Chevrolet
L 4490 Vognmand H. P. Hansen Drejer, Nysted. Plymouth
L 4491 Afkoger Jens Jørgensen, Musse. Chevrolet
L 4492 Proprietær Valdemar Christensen, Døllefjelde. Chevrolet
L 4493 Gaardejer Peter Kr. Lanter, Handermelle. Chevrolet
L 4494 Tømrer Chr. Rasmussen, Frejlev. Ford
L 4495 Garver P. Chr. Henriksen, Ø. Ulslev. Chevrolet
L 4496 Gaardejer H. P. Hansen, Døllefjelde. Ford
L 4497 Frk. Gudrun Paarup Hansen, Optagelseshj. Renault
L 4498 Gaardejer Klaus P. Hansen, Kettinge. Ford
L 4499 Bestyrer Anthon Christoffersen, Sløse. Ford
L 4500 Vognmand Chr. Nielsen, Frejlev. Chevrolet
L 4501 Gaardejer Frederik Mortensen, Handermelle. Ford
L 4502 Gaardejer Anders Hansen, Stubberup. Overland
L 4503 Forpagter Henry Jensen, Godsted. Ford
L 4504 Murermester H. J. Larsen, Kettinge. Ford
L 4505 Landmand Niels A. Christensen, Kettinge. Ford
L 4506 Mekaniker Fr. Andersen, Nysted. Necharsulm
L 4507 Parcellist Rasmus Romme, Musse. Ford
L 4508 Købmand Peder Hansen, Sørup. Ford
L 4509 Gaardejer Niels Larsen, Kettinge. Chevrolet
L 4510 Gaardejer H. Rasmussen Møller, Herritslev. Chevrolet
L 4511 Mekaniker H. Fr. Petersen, Ø. Ulslev. Chevrolet
L 4512 Gaardejer Rs. P. Kamper, Laagerup. Ford
L 4513 Mekaniker Louis Jørgensen, Nysted. Overland
L 4514 Kreaturhandler Hans Hansen, Nysted Mark. Ford
L 4515 Opsynsmand Willemoes Eriksen, Godsted. New Imperial
L 4516 Murermester Jens Hansen, Nysted. Ford

- L 4517 Fuldmægtig L. P. Larsen, Nysted. Ford
L 4518 Elektricitetsvbst. Lehmann Nielsen, Herritslev. Chevrolet
L 4519 Skibstømrer Carl Rasmussen, Nysted. New Imperial
L 4520 Bagermester Rasmus Hansen, Frejlev. Chevrolet
L 4521 Arkitekt Johs. Holck, Nysted. Chevrolet
L 4522 Rentier Fr. Skotte, Stubberup. Ford
L 4523 Bagermester H. C. Petersen, Musse. Chevrolet
L 4524 Høker R. P. Hansen, Godsted. Ford
L 4525 Gaardejer Alfred Jensen, Vanthore. Chevrolet
L 4526 Købmand Adolf Jørgensen, Ø. Ulslev. Ford
L 4527 Bager Henrik Thomsen, V. Ulslev. Ford
L 4528 Gaardejer Peder Pedersen, Øllebølle. Ford
L 4529 A/S Lollands Frugtplantage, Frejlev. Ford
L 4530 Landmand A. Andersen, Bramslykke. Harley Davidson
L 4531 Landmand Carl Sofus Høj, Ø. Ulslev. New Imperial
L 4532 Forpagter Johs. Henriksen, Døllefjelde. Ford
L 4534 Gaardejer Aage Skaaning, Herritslev. Chevrolet
L 4535 Maler Aksel Høj, Frejlev. Ford
L 4536 Gaardejer Hans Nielsen Aalborg, Døllefjelde. Ford
L 4537 Bestyrer C. Sass Nielsen, Frejlev. Ford
L 4538 Forpagter K. Rasmussen, Døllefjelde. Ford
L 4539 Fodermester Kjeld Hansen, Underup. Exelsior
L 4540 Købmand A. Nielsen & Co., Nysted. Ford
L 4541 Tømrer Axel Rasmussen, Kettinge. Chevrolet
L 4542 Gaardejer Karl Høegh, Frejlev. Ford
L 4543 Mekaniker Frederik Christiansen, Døllefjelde. N. S. U.
L 4544 Rentier Julius Henriksen, Døllefjelde. Ford
L 4545 Gaardejer J. P. Jørgensen, Frejlev. Overland
L 4547 Uddeler A. Rasmussen, Kettinge. Ford
L 4548 Lagerist P. W. Schjelde, Nysted. Chevrolet
L 4549 Parcellist Rs. A. Rasmussen, Raagelunde. Ford
L 4550 Forpagter Oluf Petersen, Ø. Ulslev. Chevrolet
L 4551 Gaardejer Knud Simonsen, Vanthore. Ford
L 4552 Fru Laura Christensen, Døllefjelde. Ford
L 4554 Barber Chr. Pedersen, V. Ulslev. Overland
L 4555 Gaardejer N. P. Ringsing, V. Ulslev. Overland
L 4556 Gartner Louis Petersen, Nysted. Ford
L 4557 Skræder Christian Sørensen, Kettinge. Ford
L 4558 Gaardejer Rs. Larsen Bille, Herritslev. Ford
L 4559 Karetmager Johs. G. L. Andersen, Musse. Ford
L 4560 Købmand Peder Pedersen, Karleby. Ford
L 4561 Gaardejer Ole Peter Jørgensen Krønge, V. Ulslev. Ford
L 4562 Gaardejer Ole Peter Olsen Suhr, Handermelle. Overland
L 4563 Gaardejer Anton Hansen, Herritslev. Ford
L 4564 Vognmand Fru Olga Christensen, Døllefjelde. Chevrolet
L 4565 Parcellist Johs. Ringsing, Frejlev. Ford

- L 4566 Vognmand Chr. Jensen, Frejlev. Blitz
L 4567 Købmand Harald Hansen, Nysted. Willys Six
L 4568 Gaardejer A. Bergholtz, Ø. Ulslev. Chevrolet
L 4569 Gaardejer Niels Petersen Ebbe, Døllefjelde. Ford
L 4570 Godsejer D. P. Friderichsen, Høvængegaard. Ford
L 4572 Gaardejer Laurits Jensen, Musse. Ford
L 4573 Gaardejer Victor Henriksen, Herritslev. Citroën
L 4574 Gaardejer Ole Peter Olsen, Herritslev. Ford
L 4575 Gaardejer Christen Rasmussen, Stubberup. Chevrolet
L 4576 Bager H. Christensen, Herritslev. Chevrolet
L 4577 Mekaniker Axel Sørensen, Nysted. Chevrolet
L 4578 Savskærer Jens A. Olsen, Herritslev. Chevrolet
L 4579 Tømrer Fr. Rasmussen, Godsted. Ford
L 4580 Gaardejer Jens Petersen, Skaarup. Chevrolet
L 4581 Rentier J. Eriksen, Raagelunde. Chevrolet
L 4582 Sognefoged Julius Pedersen Ebbe, Karleby. Ford
L 4583 Gaardejer Jørgen Jørgensen, Godsted. Ford
L 4584 Gaardejer O. Møss, Karleby. Ford
L 4585 Gaardejer Herman S. Hansen Slebo, Sløsse. Overland
L 4586 Købmand Einar Jørgensen, V. Ulslev. Ford
L 4587 Installatør Birger Westrup Gleie, Kettinge. Ford
L 4588 Mekaniker Jens Rasmussen, Frejlev. Ford
L 4589 Gaardejer Rs. P. Nielsen, Herritslev. Ford
L 4590 Gaardejer Hans Nielsen Aarup, Herritslev. Ford
L 4592 Gaardejer H. J. Ebbe, Sløsse. Chevrolet
L 4593 Landmand Povl Pommer, Godsted. Ford
L 4594 Rentier Fr. F. Carl Poulsen, Frejlev. Ford
L 4595 Skomager N. P. Rasmussen, Musse. Ford
L 4596 Bager A. C. Sørensen, Døllefjelde. Ford
L 4597 Tømrer Alfred Jensen, Ø. Ulslev. Ford
L 4598 Landmand Aksel Hansen, Vanthore. Renault
L 4599 Gaardejer Vilh. A. Bille, Frejlev. Chevrolet
L 4600 Gaardejer Valdemar Friis, Sløsse. Chevrolet
L 4601 Gaardejer Chr. Christensen, Frejlev. Ford
L 4602 Gaardejer Vilh. Christensen Bruun, Herritslev. Ford
L 4603 Gaardejer Rasmus Kristensen, Musse. Chevrolet
L 4604 Skovfoged S. A. Johansen, Høvænge. Chevrolet
L 4605 Gaardejer Niels P. Slebo, Musse. Ford
L 4606 Mejeribestyrer Valdemar Nielsen, V. Ulslev. Chevrolet
L 4607 Gaardejer Johan Ebbe, Frejlev. Chevrolet
L 4608 Landmand Mads P. Møller, Thorup. Overland
L 4609 Vognmand Valdemar Balslev, Nysted. Oldsmobile
L 4610 Gaardejer Christian Petersen, Sørup. Ford
L 4611 Fiskehandler Laurits Mortensens Enke, Nysted. Ford
L 4612 Gaardejer S. P. Krogh, Ø. Ulslev. Ford
L 4614 Gaardejer Marius Beck, Kettinge. Ford

- L 4615 Bager Knud Sørensen, Døllefjelde. Ford
L 4616 Mejerist Arne Dam, Ø. Ulslev. B. S. A.
L 4617 Gaardejer H. Aalborg, Frejlev. Ford
L 4618 Gaardejer Vilh. Hovmand, Vanthore. Chevrolet
L 4619 Gaardejer A. Andersens Enke, Bregninge. Ford
L 4621 Gaardejer Viggo Hasting, Kettinge. Fiat
L 4622 Gaardejer Jørgen Ringsing, Sløsserup. Ford
L 4623 Fru Louise Hansen, Kettinge. Ford
L 4624 Sadelmager Carl Jørgensen, Tokkerup. Ford
L 4625 Murermester N. P. Nielsen, Ø. Ulslev. Ford
L 4626 Tømrer Fr. Olsen, Nysted. Chevrolet
L 4627 Gaardejer Lars Olsen, Sløsse. Overland
L 4628 Gaardejer H. P. Petersen, Sørup. Chevrolet
L 4629 Savværksejer N. P. Rasmussen, Nysted. Renault
L 4630 Gaardejer Georg Kamper, Laagerup. Chevrolet.
L 4631 Landmand Helmer Brædder, Kettinge. Ford
L 4632 Gaardejer Jens Leth, Kettinge Bsk. Ford
L 4633 Gaardejer Aage Nielsen, Kettinge. Overland
L 4634 Rentier H. J. Olsen, Nysted. Ford
L 4635 Karetmager Carl J. Rasmussen Carlsen, Flintinge. Ford
L 4637 Gaardejer Niels Peter Suhr, Frejlev. Chevrolet
L 4638 Gaardejer Peter Møller, Vanthore. Chevrolet
L 4639 Gaardejer Niels P. Pedersen Ebbe, Frejlev. Overland
L 4640 Gaardejer Carl Pedersen Ebbe, Frejlev. Ford
L 4641 Gaardejer Martin Jensen, Laagerup. Chevrolet
L 4642 Vognmand Alfred Hansen, Nysted. Chevrolet
L 4643 Vognmand Edvard Sørensen, Musse. Chevrolet
L 4644 Gaardejer Carl Fr. Andersen, Frejlev. Chevrolet
L 4645 Mejeriejer Chr. Dam, Ø. Ulslev. Chevrolet
L 4646 Vognmand Edvard Sørensen, St. Musse. Chevrolet
L 4647 Gaardejer Christian Emil Henriksen, Herritslev. Ford
L 4648 Fru Poula Andersen, Raagelunde. Ford
L 4649 Gaardejer Julius Rasmussen, Kettinge. Overland
L 4650 Læge Niels Madsen, Sørup. De Soto Six
L 4651 Uddeler G. Rasmussen, Ø. Ulslev. Chevrolet
L 4653 Lærer H. C. Petersen, Grønnegade. Ford
L 4654 Smedemester Th. Vilh. Nielsen, Vanthore. Ford
L 4655 Lærer H. Gunge, Stubberup. Chevrolet
L 4656 Gaardejer Carl Hansen, Frejlev. Chevrolet
L 4657 Smed Chr. Jørgensen, Døllefjelde. Chevrolet
L 4658 Gaardejer Chr. J. Rasmussen, Stubberup. Chevrolet
L 4660 Gaardejer Ludvig Pedersen Ebbe, Frejlev. Overland
L 4661 Gaardejer Chr. Nielsen, V. Ulslev. Ford
L 4662 Vognmand Emil Hansen, Nysted. Ford
L 4663 Rentier R. P. Larsen, Frejlev. Studebaker
L 4664 Landmand Ejner Juul, V. Ulslev. Ford

- L 4665 Bestyrer Fr. Jørgensen, Ø. Ulslev. Overland
 L 4666 Gaardbestyrer Olaf Berthelsen, Hjelm. Ford
 L 4667 A/S Nysted Kalk- & Kridtværk, Nysted. Ford
 L 4668 Købmand A. Nielsen & Co., Nysted. Chevrolet
 L 4669 Frk. Anna Jeppesen, Frejlev. Citroën
 L 4670 Mejeribestyrer N. Hansen, Nysted. Fiat
 L 4671 Gaardejer Hans Hansen, Herritslev. Chevrolet
 L 4672 Rentier H. J. Pedersen, Ø. Ulslev. Opel
 L 4673 Entreprenør Georg Rasmussen, Musse. Ford
 L 4674 Bankbestyrer Fogtdal Petersen, Nysted. Opel
 L 4675 Forpagter Johs. Johansen, Herritslev. Ford
 L 4676 Viktualiehandler Fr. Nielsen, Nysted. Ford
 L 4677 Købmand A. Nielsen & Co., Nysted. Chevrolet
 L 4678 Murer Volmer Jørgensen, Raagelunde. Ford
 L 4679 Gaardejer Helen Beske, Bregninge. Mathis
 L 4680 Forpagter Hans Lærkesen, Egholm. Oldsmobile
 L 4681 Parcellist H. P. Hansen, Vanthore. Chevrolet
 L 4682 Gaardejer P. M. Petersen, Taagense. Overland
 L 4683 Karetmager Fr. Hansen, V. Ulslev. Ford
 L 4684 Gaardejer Carl Nielsen, Taagense. Chevrolet
 L 4685 Uddeler Hans Hansen, Vanthore. Ford
 L 4686 Sognefoged Chr. Lyck, Frejlev. Ford
 L 4687 Landmand Carl Høj, Kettinge. Nash
 L 4688 Vognmand Vilh. Rasmussen, Frejlev. Chevrolet
 L 4689 Handelsmand Hans Pedersen, Kettinge. Ford
 L 4690 Gaardejer Laurits Jørgensen Bille, Frejlev. Overland
 L 4691 Gaardejer Chr. Løje, Taagense. Chevrolet
 L 4692 Gaardejer Ludvig Suhr, Kettinge. Ford
 L 4693 Frk. Ellen Madsen, Døllefjelde. Overland
 L 4694 Gaardejer H. P. Jørgensen, Godsted. Ford
 L 4695 Gaardejer Karl Petersen, Kettinge. Mikromobile
 L 4696 Forvalter August Hoffmann, Louisehøj. Fiat
 L 4697 Gaardejer H. J. Pedersen, Kettinge. Chevrolet
 L 4698 Landmand E. Rasmussen, Nysted Mark. New Imperial
 L 4699 Fabrikant Sven Krag, Nysted. Chevrolet
 L 4700 Tømrer Axel Rasmussen, Kettinge. Chevrolet.
 L 4701 Bestyrer Niels Chr. Krag, Vanthore. Chevrolet
 L 4702 Gaardejer H. Henriksens Enke, Stubberup. Ford
 L 4703 Slagter Charles Jørgensen, Tokkerup. Ford
 L 4704 Fodermester Frederik Carlsen, Ø. Ulslev. New Imperial
 L 4705 Uddeler R. P. Jensen, Frejlev. Ford
 L 4707 Gaardejer S. Leth, Vanthore. Ford
 L 4708 Tjenestekarl H. J. Larsen, Herritslev D. K. W.
 L 4710 Købmand H. C. Hansen, Vanthore. Ford
 L 4711 Gaardejer Rasmus Petersen, Bregninge. Ford
 L 4713 Købmand Peder Schmidt, Frejlev. Ford

- L 4714 Ølhandler Peder Clausen, Nysted. New Imperial
 L 4715 Mejerist Aage Carlsen, Frejlev. A. J. S.
 L 4716 Mælkehandler Jens Svendsen, Kettinge. Ford
 L 4717 Gaardejer Carl Hovmand, Vanthore. Ford
 L 4718 Slagter Carl Hansen, Vanthore. Ford
 L 4719 Bankassistent J. Chr. Jensen, Nysted. Harley Davidson
 L 4720 Gaardejer Christen Lang, Døllefjelde. Ford
 L 4721 Gaardejer J. Brandt, Frejlev. Ford
 L 4722 Mekaniker C. Brædder, Døllefjelde. Harley Davidson
 L 4723 Rentier Niels Christensen, Kettinge. Ford
 L 4724 Mekaniker S. Boesen, Nysted. Royal Enfield
 L 4725 Avlsbruger Laurits Larsen, Nysted Skov. Chevrolet
 L 4726 Gaardejer Kristian Jørgensen, Bregninge. Ford
 L 4727 Mekaniker J. V. Andersen, Musse. Harley Davidson
 L 4728 Gartnerelev Johs. Gottlieb, Kettinge. Nimbus.
 L 4729 Mekaniker Holger Christensen, Kettinge. A. J. S.
 L 4731 Slagter Laurits Sørensen, Ø. Ulslev. Ford
 L 4733 Murersvend Johs. Davidsen, Tjennemark. Raleigh
 L 4734 Landmand Karl Madsen, V. Ulslev. Royal Enfield
 L 4735 Vejmand Johs. Lang, Frejlev. Ford
 L 4736 Kommis Arne Wrede, Ø. Ulslev. B. S. A.
 L 4737 Bagersvend Marius Larsen, Frejlev. F. N.
 L 4738 Smedesvend Kaj Larsen, Kettinge. Royal Enfield
 L 4739 Gaardejer Lars Larsen, Herritslev. Citroën
 L 4740 Gaardejer Jørgen Madsen, Stubberup. Ford
 L 4741 Vognmand Alfred Petersen, V. Ulslev. Chevrolet
 L 4743 Frøken Ella Jensen, Nysted. Citroën
 L 4744 Murer August Petersen, Kettinge. Reading Standard
 L 4745 Slagtermester Axel Hansen, Frejlev. Ford
 L 4746 Parcellist Niels P. Petersen, Kettinge. Chevrolet
 L 4747 Landmand Emil Jensen, Underup. Douglas
 L 4748 Gaardejer Carl Vilh. Jensen, Kettinge. Ford
 L 4750 Pastor Holger Fønss, Herritslev. Ford
 L 4751 Mekaniker Chr. Larsen, Døllefjelde. Pontiac
 L 4754 Mejeriejer Rs. Jensen, Døllefjelde. Chevrolet
 L 4755 Slagter Christen Christensen, Sørup. Ford
 L 4756 Mølle Henrik Hansen, Nysted. Chevrolet
 L 4757 Parcellist And. Andersen, Frejlev. Chevrolet
 L 4758 Slagtermester Holger Brag, Herritslev. Ford
 L 4762 Uddeler E. Jørgensen, Herritslev. Chevrolet
 L 4763 Gaardejer Niels Olsen, Kettinge. Chevrolet
 L 4765 A/S De danske Sukkerfabriker, Ulriksdal. Ford
 L 4767 Mejeriejer Chr. Dam, Ø. Ulslev. Chevrolet
 L 4768 Tømrermester Ejnar Krog, Herritslev. Ford
 L 4769 Chauffør Albert Jensen, Kettinge. O. K. Supreme
 L 4770 Sognefoged Carl Løje, Vanthore. Ford

- L 4771 Maskinsmed Julius Larsen, Øllebølle. New Imperial
L 4772 Købmand Julius Madsen, Kettinge. Chevrolet
L 4773 Vognmand Lars Rasmussen, Raagelunde. Willys Six
L 4776 Maler E. Andersen, Musse. N. S. U.
L 4778 Vognmand Harald Jensen, Godsted. Chevrolet
L 4779 Mekaniker Jul. Madsen, Nysted. New Imperial
L 4781 Købmand Harald Hansen, Nysted. Ford
L 4782 Mekaniker P. E. Rasmussen, Nysted. Matchless
L 4784 Gaardejer Jørgen Fr. Jørgensen, Døllefjelde. Ford
L 4787 Skomager Carl Hansen, Nysted. Exelsior
L 4791 Husejer Oluf Larsen, Skaarup. Chevrolet
L 4811 Tækkemand Hans Jørgen Rasmussen, Hillested. Invicta
L 4812 Mekaniker Einer Kock Pedersen, Maribo. Citroën
L 4813 Repræsentant Mar. Jørgensen, Maribo. Ford
L 4814 Landmand Erik Kamper, Hillested. Buick
L 4816 Inspektør Laurits Agner, Maribo. Ford
L 4817 Fodermester E. Mortensen, Skelstrup. Harley Davidson
L 4818 Gaardejer H. F. Rasmussen, Haared. Ford
L 4819 Slagtermester E. Andersen, Maglemer. Ford
L 4821 Fodermester Gunnar Wriedt, Haared. Wanderer
L 4824 Landmand Chr. Borre Rasmussen, Abed. Royal
L 4825 Marskandiser Carl Jarvig, Maribo. Ford
L 4826 Landmand Viktor Nielsen, Østofte Langet. B. S. A.
L 4827 Købmand Fr. Skaaning, Maribo. Chevrolet
L 4830 Postbud K. L. Jørgensen, Maribo. Nimbus
L 4831 Kommis Kai E. Nielsen, Stokkemarke. Sarolea
L 4832 Mekaniker Emil Christoffersen, Maribo. A. J. S.
L 4833 Mejeribestyrer N. P. Pedersen, Stokkemarke. Pontiac
L 4834 Chauffør Anker Jensen Due, Maribo. B. S. A.
L 4835 Slagter Aage Møller, Nørreballe. Chevrolet
L 4836 Chauffør Thorvald Hansen, Burso. F. N.
L 4837 Fyrbøder Emil Ritter, Maribo. Harley Davidson
L 4838 Konditor R. Svendsen, Maribo. Essex
L 4839 Fabrikant Holger Petersen, Maribo. Ford
L 4840 Fru Ella Jacobsen, Maribo. Indian
L 4841 Repræsentant Torben Saunte, Maribo. Renault
L 4842 Købmand V. Valentin, Maribo. Ford
L 4843 Gaardejer Fr. Clausen, Stokkemarke. Ford
L 4844 Maskinmester P. Hansen, Maribo. Chrysler
L 4845 Gaardejer Theodor Madsen, Stokkemarke. Ford
L 4846 Rentier Jens Møller, Maglemer. Pontiac
L 4847 Fiskeeksportør O. Jørgensen, Bandholm. Ford
L 4848 Malermester Peter Pedersen, Grimstrup. Adler
L 4849 Forpagter A. Thiesen, Maglemer. Chevrolet
L 4850 Maskinfabriken „Vulcan“, Maribo. Pontiac
L 4851 Murermester Johs. Knudsen, Hillested. Overland

KØRESKOLE

for Automobil og Motorcykle gives med moderne Skolevogn o. Motorcykle. Den bedste Undervisning faar man hos den erfarne Lærer. (15 Aars Erfaring)

KØRESKOLEN »STANDARD«

v. Holger Rasmussen

Telefon 355

MARIBO

Telefon 425

- L 4852 Bagermester Hans E. Black, Kældernæs. Ford
- L 4853 Slagtermester Levy Madsen, Maribo. Ford
- L 4854 Landmand Hougaard-Jensen, Alminde. Harley Davidson
- L 4855 Gaardejer Hans Chr. Hansen, Østofte. Chevrolet
- L 4856 A/S Maribo Dampmølle, Maribo. Chevrolet
- L 4858 Chauffør Helge Hansen, Tjennemarke. Ariel
- L 4859 Arbejdsmand R. Nielsen, Stokkemark. B. S. A.
- L 4861 Uddeler J. P. Brandt, Stokkemark. Chrysler
- L 4862 Landbrugsk. Hovmand-Hansen, Stokkemark. Fiat
- L 4863 Kommis Helge Mortensen, Maribo. Nimbus
- L 4864 Skomager Henrik Johansen, Maglemer. B. S. A.
- L 4866 Smedemester Carl Frederiksen, Østofte. Chevrolet
- L 4868 Gaardejer Amandus Hansen, Anderstrup. Ford
- L 4870 Rutebilejer Chr. Schjelde, Maribo. Chevrolet
- L 4872 Smedemester P. E. Bramsen, Raa. Ford
- L 4873 Elektriker Kai Rasmussen, Maribo. B. S. A.
- L 4874 Statshusmand Alb. Andreasen, Haulykke. F. N.
- L 4876 Melhandler Chr. Jacobsen, Maribo. Chevrolet
- L 4877 Gaardejer Chr. Nielsen Borre, Tjennemarke. Ford
- L 4878 Slagter Aage Møller, Nørreballe. Nimbus.
- L 4879 Viktualiehandler Jørgen Hansen, Skelstrup. Ford
- L 4880 Mekaniker Jens Hansen, Haulykke. F. N.
- L 4881 Gaardejer A. Mathiasen, Tjennemarke. Chevrolet
- L 4882 Kommis Aage Rasmussen, Maribo. F. N.
- L 4883 Mælkehandler V. Petersen, Paarup. A. J. S.
- L 4884 Repræsentant Vilh. Schoppe, Maribo. Ford
- L 4885 K. Mortensen, Maribo. Wanderer
- L 4889 Købmand Chr. Madsen, Maribo. Harley Davidson
- L 4890 Landmand Otto Steen Larsen, Blands. A. J. S.
- L 4891 Malermester Poul Schultz, Maribo. Oldsmobil
- L 4892 Forvalter Helge Dittmann, Bursø. Triumph
- L 4893 Uddeler Jacob Jacobsen, Bandholm. Essex
- L 4895 Chauffør Henry Petersen, Maribo. Ariel

- L 4897 A/S Maribo Dampmølle, Maribo. Triangel
L 4898 Kusk Ejler Beck, Reersnæs. B. S. A.
L 4899 Vognmand Andreas Jensen, Bandholm. Chevrolet
L 4900 Maskinmester J. Chr. Petersen, Maribo. Ford
L 4901 Købmand H. J. Romme, Kældernæs. Ford
L 4902 Gaardejer Hans Jørgen Petersen, Chevrolet
L 4903 Fiskeeksportør J. C. Jørgensen, Bandholm. Ford
L 4906 Proprietær C. Olsen, Skelstrup. Nash
L 4908 Købmand A. L. M. Andersen, Haulykke. Ford
L 4910 Maskinarb. K. M. Jespersen, Hillested. Harley Davidson
L 4911 Skomager Knud C. Jensen, Maribo. B. S. A.
L 4913 Forpagter Frits A. Bøgvad, Hunseby. Chevrolet
L 4917 Telefonmontør Johs. Nielsen, Maribo. Chevrolet
L 4918 Husejer Martin O. Jørgensen, Maglemer. Ford
L 4919 Rentier Valdemar Ring, Sørup. Ford
L 4920 Gaardejer Frederik Borre, Paarup. Essex
L 4921 Vognmand Aage Hansen, Stokkemark. Ford
L 4922 Købmand Chr. Larsen, Sørup. Ford
L 4923 Bagermester Aage Winther, Stokkemark. Chevrolet
L 4924 Husmand Vilh. Sørensen, Sørup. Ford
L 4925 Landmand N. E. Boesen, Tjennemark. Ford
L 4926 Fabrikant H. V. Christiansen, Maribo. Citroën
L 4927 Handelsmand Jørgen Hansen, Reersnæs. Ford
L 4929 Fabrikant Chr. Petersen, Maribo. Chevrolet
L 4931 Gaardejer Andreas Houmand, Kældernæs. Pontiac
L 4932 Repræsentant Emil Baagø, Bandholm. Willys Overland
L 4933 I. Rasmussen, „Musikhuset“, Maribo. Buick
L 4934 Snedker H. Kragh, Nørreballe. Harley Davidson
L 4935 Gaardejer Christian Hansen, Anderstrup. Ford
L 4936 Vognmand Axel Jørgensen, Bandholm. Chevrolet
L 4937 Glarmester Aage Larsen, Maribo. Ford
L 4938 Forpagter F. Johansen, Maglemer. Chevrolet
L 4939 Brygger Axel Jørgensen, Maribo. Chevrolet
L 4940 Gaardejer R. K. Renner, Tjennemark. Ford
L 4941 Proprietær A. M. Andersen, Stokkemark. Essex
L 4942 Gaardejerske Ane M. Holtze, Blands. Ford
L 4943 Karetmager L. P. Fiil, Skelstrup. Overland
L 4944 Proprietær J. K. Pedersen, Skelstrup. Chevrolet
L 4945 Gaardejer Carl Th. Wæver, Stokkemark. Ford
L 4948 Gaardejer Axel Schrøder, Kældernæs. Essex
L 4949 Slagtermester F. L. Geertsen, Reersnæs. Ford
L 4950 Købmand M. Rasmussen, Østofte. Ford
L 4951 Bogholder Bertelsen, Abed. Chevrolet
L 4952 Fhv. Smedemester K. M. Barkhus, Stokkemark. Ford
L 4953 Møller Jørgen P. Jensen, Østofte. Overland
L 4954 Gaardejer Carl Nielsen, Kældernæs. Overland

- L 4955 Gaardejer Alfred Hansen, Anderstrup. Ford
L 4956 Gaardejer Chr. Ebbe, Hillested. Ford
L 4957 Mekaniker Charles Boesen, Hillested. Ford
L 4958 Gaardejer C. V. Rasmussen, Stokkemark. Overland
L 4959 Margarinfabrikant Carl A. Larsen, Maribo. Chevrolet
L 4960 Slagtermester N. A. Petersen, Kældernæs. Ford
L 4961 Gaardbestyrer Anton Andersen, Blands. Ford
L 4962 Urmager Magnus Knudsen, Skelstrup. Willys Overland
L 4964 Slagtermester P. Andersen, Maglemer. Ford
L 4965 Gaardejer Carl Hansen, Saltvig. Ford
L 4966 Maskinmester Chr. Jensen, Maribo. Renault
L 4967 Fodermester P. Steen Larsen, Lundegaard. Ford
L 4968 Gaardejer Carl C. Jørgensen, Hillested. Ford
L 4969 Købmand Carl Rasmussen, Maribo. Ford
L 4970 Proprietær Johannes Nielsen, Hillested. Nash
L 4971 Slagtermester Th. Brandenborg, Maribo. Ford
L 4972 Købmand Niels A. Raahauge, Blands. Ford
L 4973 Detailhandler Martin Christensen, Maribo. Ford
L 4974 Gaardejer A. P. Jensen Holtze, Reersnæs. Pontiac
L 4975 Bestyrer Gotfredsen, Ny Skovnæs, Maribo. Chevrolet
L 4976 Repræsentant Alfr. Lawrence, Maribo. Ford
L 4977 Fiskeeksportør Chr. Jørgensen, Bandholm. Chevrolet
L 4978 Vognmand Aage Hansen, Maribo. Ford
L 4979 Parcellist P. Jensen, Grimstrup. Citroën
L 4980 Fru Marie Schjelde, Maribo. Citroën
L 4981 Rentier O. Krogh, Saltvig. Overland
L 4982 Slagter Holger Christiansen, Haulykke. Chevrolet
L 4984 Grosserer Holger Nicolaisen, Maribo. Dodge Brothers
L 4985 Maler Carl Friis Jacobsen, Nørreballe. Essex
L 4986 Gaardejer J. R. Fynboe, Erikstrup. Ford
L 4988 Bagermester P. W. Hermansen, Maribo. Ford
L 4989 Danske Købmænds Handels A/S, Maribo. Ford
L 4990 Postbud J. Chr. Jørgensen, Reersnæs. Ford
L 4991 Møller M. Wrede, Raa. Overland
L 4992 Repræsentant Tage Olsen, Maribo. Chevrolet
L 4993 Gaardejer Vilhelm Pedersen, Stokkemark. Chevrolet
L 4994 Slagtermester Jørgen Thomsen, Maribo. Chevrolet
L 4995 Sognefoged Th. Andersen, Hillested. Ford
L 4996 Gaardejer P. Christensen, Hillested. Ford
L 4997 Vognmand Arthur Petersen, Hunseby. Ford
L 4999 Brygger Th. Hall Jensen, Bandholm. Chevrolet
L 5000 Slagtermester Alfred B. Lindhardsen, Stokkemark. Ford
L 5001 Gaardejer Chr. Bonke, Saltvig. Ford
L 5002 Gaardejer Chr. Sørensen, Paarup. Ford
L 5003 Gaardejer Alfr. Lund, Saltvig. Chevrolet
L 5004 Gaardejer Anton Christensen, Stokkemark. Chevrolet

- L 5008 Forpagter Ole Munk, „Vaarskov“. Hudson
 L 5009 Enkefru Johanne Sørensen, Reersnæs. Chevrolet
 L 5011 Billedhugger Jul. F. Schiøler, Maribo. Ford
 L 5012 Repræsentant Joh. Dalskov, Maribo. Chevrolet
 L 5013 Godsforvalter F. Jørgensen, Bandholm. Chevrolet
 L 5015 Købmand H. K. Nielsen, Hillested. Ford
 L 5016 Repræsentant G. Schneider, Maribo. Chevrolet
 L 5017 Gaardejer Egenhardt Jensen, Østofte. Chevrolet
 L 5018 Gaardejer Edv. Jørgensen, Hunseby. Ford
 L 5020 Vognmand Aage Hansen, Maribo. Ford
 L 5021 Købmand L. Juel Larsen, Maribo. Matchless
 L 5022 A/S Maribo Sukkerfabrik, Maribo. Ford
 L 5024 Købmand F. G. Nielsen, Maribo. Adler
 L 5025 Mejeribestyrer C. Schubart, Maribo. Ford
 L 5026 Drager J. P. Sørensen, Maribo. Ford
 L 5027 Mejeribestyrer C. Schubart, Maribo. Ford
 L 5029 Gaardejer A. Nilsson, Refshale. Chevrolet
 L 5030 Slagter Erik Nielsen, Bandholm. Ford
 L 5031 Rentier Jens Jensen, Haared. Ford
 L 5032 Landmand Aage Jensen, Hillested. Nimbus
 L 5033 Vognmand H. Th. Andersen, Maribo. Ford
 L 5034 Købmand H. P. Sørensen, Maribo. Chevrolet
 L 5035 Lærer Chr. Juul, Hillested. Ford
 L 5036 Vognmand C. Andersen, Nørreballe. Dodge Brothers
 L 5037 Gaardejer H. J. Jørgensen, Haared. Citroën
 L 5038 Forretningsfører O. Hillerup-Hansen, Maribo. Ford
 L 5039 Gaardejer Niels Koch, Østofte. Citroën
 L 5040 Arbejdsmand Sigfred Andersen, Hillested. Chevrolet
 L 5041 Tømremester Kølle, Maglemer. Ford
 L 5042 Købmand Niels H. Henriksen, Maribo. Ford
 L 5043 Mekanikere Rasmussen & Jørgensen, Maribo. A. J. S.
 L 5044 Chauffør L. V. Andersen, Maribo. Ford
 L 5045 Landmand H. J. Frederiksen, Stokkemark. Ford
 L 5047 Ølhandler A. Christensen Bruun, Maribo. Ford
 L 5049 Gartner Grønlund Kølle, Maribo Landsogn. Ford
 L 5050 Roentreprenør Th. Schifter, Maribo. Ford
 L 5051 Bagermester Hans Black, Kældernæs. Chevrolet
 L 5052 Mekaniker Ejnar Pedersen, Erikstrup. Ford
 L 5053 Lærer R. P. Jensen, Hillested. Ford
 L 5054 Fru Nørgaard, Stokkemark. Ford
 L 5055 Mejeribestyrer C. Andersen, Østofte. Chevrolet
 L 5056 Slagter J. Hansen, Nørreballe. Ford
 L 5057 Vognmand Frede Petersen, Maribo. Graham Brothers
 L 5058 Gaardejer Th. Rubæk, Hillested. Chevrolet
 L 5060 Gaardejerske Johanne Jensen, Tjennemark. Chevrolet
 L 5061 Rentier Hanne Mortensen, Nørreballe. Chevrolet

Køb ikke nye Dæk

men lad mig sætte Slidbane paa de gamle med min nye Slidbaneform »Neveys«, og Dækkene bliver atter som nye. Kun hos

Vulkanisør A. Hansen,
Museumsgade. Maribo. Telefon 466

- L 5062 Landmændene K. og Chr. Sunke, Kældernæs. Overland
 L 5063 Gaardejer Aage Ebbe, Erikstrup. Chevrolet
 L 5064 Muremester A. Duelund, Stokkemarke. Ford
 L 5065 Købmand Carl Emil Andersen, Bandholm. Chevrolet
 L 5066 Incassator Andr. Andersen, Maribo. Fiat
 L 5067 Gaardejer Hans Peter Stryger, Haared. Chevrolet
 L 5068 Konsulent G. Engel, Maribo. Essex
 L 5070 Tømrer Svend Hovmand, Østofte. A. J. S.
 L 5072 Gaardejer Vald. Mogensen, Nørreballe. Chevrolet
 L 5075 Smedemester R. Hansen, Tjennemarke. Chevrolet
 L 5076 Smedemester F. C. Møller, Hunseby. Chevrolet
 L 5080 Agent Johan Dalskov, Maribo. Chevrolet
 L 5081 Jordemoder Fru M. Clausen, Stokkemarke. Chevrolet
 L 5082 Tømrermester Holger Hansen, Bandholm. Ford
 L 5083 Trafikassistent Carl Larsen, Maribo. Chevrolet
 L 5085 Vognmand Erland Kamper, Hillested. Chevrolet
 L 5086 Gartner Th. Mortensen, Kældernæs. Chevrolet
 L 5087 A/S Maribo Trælasthan, Maribo. Ford
 L 5088 Maribo—Tørrig Jernbane, Maribo. Triangel
 L 5089 Gaardejer Jens Peder Olsen, Sørup. Ford
 L 5090 Vognmand H. C. Jørgensen, Maribo. Hupmobile
 L 5091 Arbejdsmand S. Haakonsen, Anderstrup. Ford
 L 5092 Installatør H. Bredsgaard, Maribo. Citroën
 L 5093 Fiskehandler Johs. Henriksen, Bandholm. Ford
 L 5094 Smedemester H. Henriksen, Abed. Ford
 L 5095 Proprietær Carl Pedersen, Paarup. Overland
 L 5098 Repræsentant H. Christensen, Maribo. Chevrolet
 L 5099 Handelsmand E. Rasmussen, Kældernæs. Ford
 L 5100 Vognmand E. Olsen, Maribo. Ford
 L 5103 Landmand Th. Christensen, Paarup. Fiat
 L 5106 Rentier J. Mogensen, Skelstrup. Ford
 L 5107 Slagtermester J. C. Schrøder, Hillested. Ford
 L 5109 Gaardejer H. C. Christensen, Østofte Langet. Essex
 L 5110 A/S C. A. Qvade & Co., Maribo. Chevrolet
 L 5111 Slagtermester L. P. Pedersen, Maribo. Chevrolet
 L 5112 Gaardejer P. Pedersen, Sørup. Chevrolet

- L 5113 Fodermester Alb. Petersen, Skovnæs, Maribo. Ace
 L 5114 Cyklehandler Laurits Hansen, Maribo. Ford
 L 5115 Repræsentant Reinholdt Sørensen, Maribo. Ford
 L 5116 Gaardejer J. Clausen, Kældernæs. Ford
 L 5118 Gaardejer Rasmussen, Refshale. Citroën
 L 5119 Mekaniker Erik Petersen, Maribo. Citroën
 L 5120 Danske Købmænds Handels A/S, Maribo. Ford
 L 5121 Købmand Carl Christensen, Maribo. Chevrolet
 L 5122 Købmand J. Romme, Kældernæs. Ford
 L 5123 Handelsgartner Chr. Hansen, Sørup. Ford
 L 5124 Gaardejer Johs. Munk, Tjennemarke. Ford
 L 5125 Gartner H. F. Ferdinandsen, Nørreballe. Ford
 L 5126 Vognmand Evald Hansen, Østofte. Chevrolet
 L 5127 Gaardejer Ludvig Jensen, Hillested. Ford
 L 5128 A/S C. A. Qvade & Co., Maribo. Chevrolet
 L 5129 Landmand J. Christiansen, Refshale. Essex
 L 5131 Gaardejer L. P. Larsen, Hillested. Chevrolet
 L 5132 Uddeler Vald. Johansen, Bandholm. Opel
 L 5134 Gaardejer L. Christensen, Abed. Chevrolet
 L 5135 Læge Aage Knud Ernst Schiermacher, Bandholm. Ford
 L 5136 Gaardejer Carl Møss, Hillested. Chevrolet
 L 5137 Zone-Redningskorpset ved M. Peerson, Maribo. Ford
 L 5138 Murer Johs. Andersen, Kældernæs. Citroën
 L 5139 Viktualiehandler Georg Andersen, Maribo. Chevrolet
 L 5140 Gaardbestyrer J. A. Hovmand, Haulykke. Ford
 L 5141 Gaardejer Aage Schjelde Pedersen, Raa. Ford
 L 5142 Gaardejer Carl Borre, Tjennemarke. Pontiac
 L 5143 Gaardejer H. Bonke, Stokkemark. Chevrolet
 L 5146 Vognmand G. Johansen, Abed. Valvo
 L 5148 Handelsmand P. Poulsen, Hunseby. Ford
 L 5149 Købmand C. M. Christensen, Abed. Pontiac
 L 5150 Firmaet Jacob Lund, Maribo. Ford
 L 5151 Kreaturhandler Edvin Petersen, Skelstrup. Ford
 L 5152 Fiskeeksportør Chr. Jørgensen, Bandholm. Chevrolet
 L 5153 Proprietær K. Oskjær, Stokkemark. Chevrolet
 L 5154 Gartner Sv. Jørgensen, Maglemer. Ford
 L 5155 A/S P. Hatten & Co., Maribo. Ford
 L 5157 Gaardejer Chr. Jensen, Hunseby. Citroën
 L 5158 Entreprenør H. M. Olsen, Maribo. Ford
 L 5159 Købmand J. K. Vang Krarup, Bandholm. Ford
 L 5161 Landmand Johs. Kæp, Kældernæs. Ford
 L 5162 Firmaet Jacob Lund, Maribo. Chevrolet
 L 5163 Lærer L. U. Petersen, Reersnæs. Chevrolet
 L 5164 Forpagter H. Thiesen, Maglemer. Chevrolet
 L 5166 Skomager N. P. Jørgensen, Stokkemark. Ford
 L 5167 Danselærer Hansen Skade, Hillested. Ford

- L 5168 Gaardejer M. Mikkelsen, Sørup. Chevrolet
L 5170 Gaardejer A. Andersen, Haulykke. Chevrolet
L 5173 Ostehandler Joh. Christiansen, Anderstrup. Ford
L 5174 A/S C. A. Qvade & Co., Maribo. Durant
L 5175 Gaardejer L. Jensen, Skelstrup. Ford
L 5176 Husejer Jørgen Hansen, Maribo. Chevrolet
L 5177 Bagermester Aa. Winther, Stokkemark. Chevrolet
L 5178 Portør H. Hansen, Maribo. Chevrolet
L 5179 Frk. R. Christiansen, Maribo. Chevrolet
L 5182 Smed A. Henriksen, Abed. Overland
L 5183 Danske Købmænds Handels A/S, Maribo. Ford
L 5185 Gaardejer Chr. Frederiksen, Maglemer. Chevrolet
L 5186 Vognmand Aug. Jørgensen, Haulykke. Opel
L 5187 Mekaniker Osvald Petersen, Paarup. Ford
L 5188 Gaardejer Bernhard Schlander, Kældernæs Skov. Ford
L 5190 Oversygeplejerske Frk. Johanne Andersen, Maribo. Essex
L 5191 Bagermester C. Halkjær, Maribo. Chevrolet
L 5192 Gaardejer Chr. Pedersen, Reersnæs. Chevrolet
L 5193 Købmand J. Larsen, Hillested. Ford
L 5195 Forpagter Anton Pedersen, Maglemer. Chevrolet
L 5196 Lærer C. Chr. Christensen, Stokkemark. General Motor
L 5199 Malermester Hans P. Andersen, Maribo. Ford
L 5201 Købmand F. G. Nielsen, Maribo. Dodge Brothers
L 5202 Tømrermester Lorentz Hansen, Maribo. Oakland
L 5203 Snedker Holger Christiansen, Maribo. Chevrolet
L 5204 Disponent J. Hansen Fugl, Maribo. Essex
L 5205 Gaardejer Alfred Hansen, Stokkemark. Ford
L 5206 Snedker Gunnar Rasmussen, Reersnæs. Chevrolet
L 5207 Brygger Axel Jørgensen, Maribo. Ford
L 5208 Murermester H. Hansen, Maribo. Essex
L 5210 Murermester Carl Hansen, Sørup. Ford
L 5211 Kontorist Chr. Hansen, Stokkemark. Triumph
L 5213 Landmand Niels Jørgensen, Skelstrup. D. K. W.
L 5214 Chauffør Aug. Petersen, Maribo. Harley Davidson
L 5215 Købmand C. Schjelde, Maribo. Fiat
L 5216 Gaardejer V. Jørgensen, Hunseby. Ford
L 5218 Smed Laurits Kamper, Skelstrup. Calthorpe
L 5219 Mekaniker Marius Petersen, Maribo. Chevrolet
L 5220 Vognmand Aage G. V. Larsen, Stokkemark. Chevrolet
L 5221 Barbermester Robert Dupont, Maribo. Willys Overland
L 5222 Fodermester Jens Jørgen Skaarup, Bandholm. B. S. A.
L 5223 Kørelærer Osvald Petersen, Hunseby. Matchless
L 5224 Forvalter Aage Madsen, Maglemer. Harley Davidson
L 5226 Mejerist Sigvald Larsen, Østoft. A. J. S.
L 5228 Cyklehandler Jørgen Jensen, Bandholm. Indian
L 5229 Træskomager Fr. Christiansen, Bandholm. Triumph

- L 5230 Mælkehandler Chr. Jørgensen, Stokkemarke. Chevrolet
 L 5231 Kontorist Poul Buch, Stokkemarke. B. S. A.
 L 5232 Centralbestyrer C. Høj, Stokkemarke. Chevrolet
 L 5234 Købmand Fr. Skaaning, Maribo. Ford
 L 5235 Købmand R. Clausen, Stokkemarke. Ford
 L 5236 Proprietær Pedersen, Østofte. Ford
 L 5237 Skovløber F. Knudsen, Skaanshave. Ford
 L 5238 Bestyrer B. C. Aarøe, Maribo. Chevrolet
 L 5239 Købmand Aage Grauert, Nørreballe. Chevrolet
 L 5241 Bestyrer G. Bendtsen, Maribo. Ford
 L 5242 Massøse Frk. Agnes Jensen, Maribo. Fiat
 L 5243 Vognmand Frede Petersen, Maribo. G. M. C.
 L 5245 Skomager Carl Jacobsen, Haulykke. Ford
 L 5246 Vognmand H. C. Jørgensen, Maribo. Chevrolet
 L 5247 Vognmand H. C. Jørgensen, Maribo. Buick
 L 5248 Vognmand H. C. Jørgensen, Maribo. Studebaker
 L 5250 Repræsentant C. Smith, Maribo. Chevrolet
 L 5251 Radioforhandler N. M. Nielsen, Maribo. Wanderer
 L 5252 Lærer C. G. Rasmussen, Maribo. Chevrolet
 L 5253 Skibsbygger P. Clausen, Bandholm. Citroën
 L 5255 Træskomager Carl Hansen, Maribo. Ford
 L 5256 Viktualiehandler Ludvig Jensen, Hunseby. Ford
 L 5257 Gaardejer Aage Kamper, Løjet. Chevrolet
 L 5258 Rentier Carl Johansen, Nørreballe. Chevrolet
 L 5259 Gaardejer H. C. Westen, Abed. Ford
 L 5260 Gaardejer Hans Nielsen, Østofte. Overland
 L 5261 Fhv. Gaardejer Niels Peter Larsen, Skelstrup. Ford
 L 5262 Vognmand Chr. Greisig, Nørreballe. Chevrolet
 L 5263 Husejer Ejner Larsen, Raa. Ford
 L 5264 Rentier N. C. Johansen, Haared. Ford
 L 5265 Købmand Aage Caspersen, Maribo. Ford
 L 5266 Tømrer Th. Kølle, Maglemer. Ford
 L 5267 Tømrer L. Diderichsen, Maribo. Ford
 L 5268 Forvalter A. Knuthsen, Stokkemarke Saftstation. Ford
 L 5269 Gaardejer Carl Jørgensen, Skelstrup. Wanderer
 L 5271 Entreprenør H. M. Olsen, Maribo. Chevrolet
 L 5272 Bestyrer C. Steensgaard, Stokkemarke. The Allen Motor
 L 5273 Gasværksarbejder H. J. Hansen, Maribo. Ford
 L 5274 Vognmand Bernhard Jørgensen, Maribo. Adler
 L 5275 Gaardejer P. Jensen, „Blæsenborg“, Maribo. Ford
 L 5277 Proprietær Chr. Larsen, Østofte. Ford
 L 5278 Gaardejer H. Hansen, Kældernæs. Ford
 L 5279 Speditør M. Jørgensen, Bandholm. Ford
 L 5280 Tjener O. Skafte, Bandholm. Ford
 L 5281 Gaardejer P. Mortensen, Erikstrup. Ford
 L 5283 Muremester H. Chr. Hansen, Nørreballe. Ford

Automobilreparationer

udføres solidt, omhyggeligt og til moderate Priser.

Reparationer udføres paa Akkumulatorer. Vi laaner Dem en anden saalænge.

Gummi, Reservedele, Tilbehør og Akkumulatorer paa Lager.

Rasmussen & Jørgensen

Telefon 423

Ny Østergade 33

Maribo

NB. Ring paa 423. Vi henter og bringer Deres Bil.

- L 5287 Skovfoged A. Dixen Petersen, Blands. Ford
 L 5288 Smed Ingvard Larsen, Anderstrup. Chevrolet
 L 5289 Mekaniker C. A. Carlsen, Nørreballe. Ford
 L 5290 Gaardejer G. Rasmussen, Stokkemark Skovhuse. Ford
 L 5291 Smedemester H. C. Petersen, Stokkemark. Ford
 L 5292 Radiomekaniker K. H. Tarp Nielsen, Maribo. B. S. A.
 L 5294 Vognmand Conrad Andersen, Nørreballe. Bedford
 L 5295 Baadebygger Albert Clausen, Bandholm. New Imperial
 L 5297 Mekaniker J. Rasmussen, Haulykke. Harley Davidson
 L 5299 Tømrer Aage Petersen, Maribo. B. S. A.
 L 5300 Kommiss Einar Børsen, Maribo. Ariel
 L 5301 Købmand Hans Vilh. Jensen, Maribo. Chevrolet
 L 5303 Vognmand J. H. Petersen, Kældernæs. Chevrolet
 L 5305 Fragtmand A. Jensen, Stokkemark. Ford
 L 5306 Vognmand Lund Petersen, Maribo. Elcar
 L 5307 Købmand Vald. Petersen, Hunseby. Chevrolet
 L 5308 Købmand Johs. Lund, Maribo. Ford
 L 5309 Gartner Krogsgaard-Jensen, Maribo. Chevrolet
 L 5310 Vognmand Conrad Andersen, Nørreballe. Ford
 L 5311 Købmand K. Andersen, Bandholm. Ford
 L 5312 Husejer Rasmus Hansen, Stokkemark. Ford
 L 5313 Installatør Gorm M. Jensen, Maribo. Ford
 L 5314 Cyklehandler Laurits Hansen, Maribo. Ford
 L 5316 Vognmand H. C. Jørgensen, Maribo. Chevrolet
 L 5317 Lolland-Falsters Nafta Benzin A/S, Stokkemark. Ford
 L 5318 Harald Krogh, Reersnæs. Fiat
 L 5319 Ingeniør P. D. Vriager, Maribo. Chevrolet
 L 5320 Telefonistinde Frk. Mogensen, Maribo. Ford
 L 5321 Lærer L. C. Larsen, Kældernæs. Ford
 L 5326 Zone-Redningskorpset ved R. Hansen, Eskildstrup. Ford
 L 5327 Møller Viggo Andersen, Tjennemark. Chevrolet
 L 5330 Læge C. J. Ellehauge, Maribo. Plymouth

- L 5331 Mekaniker H. Lundborg Møller, Kældernæs. Ford
L 5332 Farvehandler Th. Jensen, Maribo. Pontiac
L 5333 A/S P. Hatten & Co., Maribo. Ford
L 5334 Købmand H. J. Romme, Kældernæs. Ford
L 5337 Gaardejer Kai A. Larsen, Hillested. Chrysler
L 5338 Malermester Konrad Lindhardsen, Nørreballe. Ford
L 5339 Vognmand Conrad Andersen, Nørreballe. Chevrolet
L 5340 Vognmand Jens Jensen, Bandholm. Chevrolet
L 5341 Frk. Margrethe Baad, Sørup. Chevrolet
L 5342 Konditor Edv. Hansen, Maribo. Chevrolet
L 5343 Falcks Redningskorps, Maribo. Chevrolet
L 5344 Falcks Redningskorps, Maribo. Buick
L 5345 Falcks Redningskorps, Maribo. Chevrolet
L 5346 Driftsleder A. Pedersen, Skelstrup. Citroën
L 5347 Gaardejer Jens Peter Hansen, Sørup. Ford
L 5348 Købmand Axel Skotte, Maglemer. Essex
L 5350 Danske Købmænds Handels A/S, Maribo. Ford
L 5352 Ølhandler Oscar Hansen, Maribo. Ford
L 5354 Snedker G. Mogensen, Stokkemarke. Harley Davidson
L 5355 Fodermester C. Palüzcfski, Stokkemarke. Raleigh
L 5356 Mekaniker Henning Maahr, Bandholm. F. N.
L 5357 Bestyrer Carl Petersen, Raagaard, Maribo. Ariel
L 5358 Forvalter Otto Frederiksen, Saltvig. Indian
L 5359 Bogholder Carl Iversen, Maribo. Ariel
L 5361 Uddeler Vald. Johansen, Bandholm. Chevrolet
L 5362 Maskinmester Ottosen, Maribo. Overland
L 5363 Gaardejer Ole Nielsen Olsen, Abed. Ford
L 5364 Lærer Harald R. Eriksen, Skelstrup. Chevrolet
L 5365 Gaardejer Axel Petersen, Tjennemarke. Ford
L 5366 Trikotagehandler Olsen, Stokkemarke. Citroën
L 5367 Marskandiser Carl L. Jarvig, Maribo. Ford
L 5368 Kommis Helge Dessau, Maribo. Morris Oxford
L 5369 Inkassator V. Christensen, Anderstrup. Morris
L 5370 Billedhugger Orla Jensen, Maribo. Nash
L 5372 Vognmand Evald Wammen, Stokkemarke. Ford
L 5374 Handelsmand Viggo Petersen, Østofte. Ford
L 5376 Kørelærer Oscar Johansen, Maribo. Ford
L 5377 Repræsentant Poul H. Nielsen, Maribo. Ford
L 5379 Gartner P. Mortensen, Maribo. Ford
L 5381 Lolland-Falsters Nafta Benzin A/S, Stokkemarke. Ford
L 5382 Driftsleder Arnberg, Maribo. Chevrolet
L 5383 Vognmand Andreas Jensen, Bandholm. Chevrolet
L 5385 Handelsmand Carl Goldbeck, Bandholm. Ford
L 5386 Gaardejer M. Plenborg, Stokkemarke. Opel
L 5387 Læge Normann Petersen, Maribo. Citroën
L 5389 Gaardejer Marius Petersen, Abed. Essex

- L 5390 Skibsfører Sander Nielsen, Bandholm. Ford
L 5391 Mekaniker Svend Dalskov, Maribo. Ford
L 5392 Cyklehandler H. Johansen, Stokkemærke. Opel
L 5393 Portner E. Nielsen, Stokkemærke Saffstation. Ford
L 5394 Maler O. Hansen, Haared. Ford
L 5396 Ølhandler H. P. Jensen, Maribo. Opel
L 5397 Glarmester Larsen, Maribo. Ford
L 5399 Rentier Henriksen, „Paarupgaard“, Nørreballe. Chevrolet
L 5401 Gaardejer V. Rasmussen, Sjelstoft. Citroën
L 5402 Gaardejer Peder Pedersen, Holle. Ford
L 5403 Vognmand Ingvald Olsen, Skørtinge. Chevrolet
L 5404 Gartner Chr. Hansen, Fuglse. Renault
L 5405 Slagter Aage Andersen, Ringsebølle. Ford
L 5406 Gaardejer V. Christensens Enke, Errindlev. Ford
L 5408 Gaardejer Peter Andersen, Skovby. Renault
L 5409 Husejer E. Nielsen, Taagerup. Ford
L 5410 A/S De Danske Sukkerfabriker, Holeby. Ford
L 5411 Gaardejer Chr. Knudsen, Taagerup. Citroën
L 5413 Mejeribestyrer Nielsen, „Fælleshaab“. Chevrolet
L 5414 Gaardejer Bondevig Aarup, Skovby. Chevrolet
L 5415 Gaardejer P. Jacobsen, Bursø. Chevrolet
L 5416 Brødrene H. & V. Antonisen, Gerringe. Ford
L 5417 Slagtermester C. Carstensen, Rødby. Chevrolet
L 5419 Proprietær G. Romme, Ringsebølle. Ford
L 5422 Mælkehandler Chr. Kragh, Nebbelunde. Chevrolet
L 5423 Landmand Ejnar Dubgaard, Gerringe. Austro Daimler
L 5424 Gaardejer H. Pedersen, Nebbelunde. Nash
L 5426 Bødker A. Melgaard, Vejleby. Ford
L 5427 Maskinarbejder S. A. Mortensen, Rødby. New Imperial
L 5428 Chauffør Ludvig Sørensen, „Sofiehøj“, Douglas
L 5429 Købmand H. C. Christiansen, Skørtinge. Ford
L 5431 Fru Hulda Loye, Rødby Havn. Ford
L 5432 Lærer E. Folmann, Rødby Havn. Chevrolet
L 5433 Parcellist Poul Poulsen, Skørtinge Skov. Chevrolet
L 5434 Proprietær H. P. Rasmussen, Tirsted. Ford
L 5435 Smedemester Vilhelm Bjørk, Errindlev. Wanderer
L 5346 Mejeribestyrer Th. Kragh, Errindlev. Chevrolet
L 5439 Smedemester H. Winther, Bursø. Ford
L 5440 Mejeriejer Sv. Aa. Mathiesen, Nebbelunde. Chevrolet
L 5441 Mejeriejer Sv. Aa. Mathiesen, Nebbelunde. Chevrolet
L 5442 Gaardejerske Fru A. Jørgensen, Rødby Mark. Chevrolet
L 5443 Slagtermester R. Lindhardtsen, Skørtinge. Ford
L 5444 Vognmand Karl O. Johansen, Flaarup. Ford
L 5445 Gaardejer H. P. Mortensen, Sæddinge. Ford
L 5446 Gaardejer Johs. Vald. Nielsen, Vejleby. Chrysler
L 5447 Bager Ole Chr. Schmidt, Errindlev. Chevrolet

- L 5448 Gaardejer H. J. Madsen, Tirsted. Ford
L 5449 Slagter T. Tødt, Errindlev. Ford
L 5450 Cyklehandler E. R. Christiansen, Fuglse. Chevrolet
L 5451 Landmand Kaj V. Petersen, Fuglse. Ford
L 5452 Gaardejer Chr. Lorentzen, Viet. Ford
L 5454 Sognefoged Rs. Justesen, Krønge. Chevrolet
L 5457 Vognmand Carl Tingsted, Sjælstofte. Chevrolet
L 5459 Gaardejer H. P. Pedersen, Gl. Holeby. Ford
L 5460 Gaardejer Chr. Mortensen, Sjælstofte. Ford
L 5461 Købmand Ove Hansen, Rødby Havn. Ford
L 5462 Murer C. Poulsen, Sæddinge. Wanderer
L 5463 Gaardejer H. Møss, Sæddinge. Overland
L 5464 Gaardejer Chr. Larsen, Norre. Chrysler
L 5465 Installatør Aage Thomsen, Rødby. Opel
L 5466 Fisker Hjalmar Larsen, Rødby Havn. Ford
L 5467 Uddeler J. Josefsen, Bjernæs. Ford
L 5468 Smedemester Th. Sørensen, V. Tirsted. Ford
L 5469 Slagtermester R. A. Lindhardtzen, Skørtinge. Ford
L 5470 Gaardejer Chr. Hemmingsen, Errindlev. Ford
L 5471 Gaardejerske Fru E. Mathiasen, Ringsebølle. Plymouth
L 5472 Gaardejer Chr. Hansen, V. Tirsted. Pontiac
L 5473 Gaardejer P. Jørgensen, Hyldager. Ford
L 5474 Slagter Kaj Michaelsen, Skørtinge. Ford
L 5475 Gaardejer Chr. Larsen, Fuglse. Ford
L 5476 Handelsmand P. Christensen, Thorslunde. Ford
L 5477 Fisker E. Larsen, Rødby Havn. Ford
L 5478 Stenfisker Einar Hansen, Bjernæs. Wanderer
L 5479 Gaardejer M. Andersen, Thorslunde. Chevrolet
L 5481 Gaardejer Hans Martin Bagge, Ringsebølle. Ford
L 5482 Bager Martin Meyer, Rødby Havn. Ford
L 5483 Vognmand K. O. Johansen, Flaarup. Chrysler Plymouth
L 5485 Gaardejer M. Hansen Rasmussen, Vejleby. Ford
L 5486 Forvalter O. W. Friederichsen, Kærstrup. Ford
L 5487 Slagtermester J. Mortensen, Holeby. Chevrolet
L 5488 Gaardejer Th. Jensen, „Horskærgaard“. Ford
L 5489 Slagter H. P. Olsen, Brandstrup. Ford
L 5497 Malermester Axel Hansen, Ø. Tirsted. Ford
L 5498 Malermester A. Thidemann, Errindlev. Ford
L 5499 H. Rasmussen & Fru E. Hansen, Thorslunde. Chevrolet
L 5500 Assistent Gunnar Hansen, Rødby. Harley Davidson
L 5502 Bestyrer Aage Petersen, „Strognæsgaard“. Ford
L 5505 Fiskehandler Hartvig Hansen, Errindlev Havn. Ford
L 5506 Vognmand E. Knuthsen, Errindlev. Chevrolet
L 5507 Vognmand Evald Hansen, Sæddinge. Chevrolet
L 5508 Fisker Henrik A. Jacobsen, Errindlev Havn. Ford
L 5509 Frk. Else Justesen, Rødby Mark. Ford

- L 5510 Gaardejer Chr. Kistrup, Nebbelunde. Ford
L 5511 Bryggerierne Hansen & Jensen, Rødby. Chevrolet
L 5512 Sognefoged N. Kølle, Skørtinge. Ford
L 5513 Fru Alfrida Christiansen, Skørtinge Skov. Peugeot
L 5515 Godsejer J. Nymann, Sæddingegaard. Chevrolet
L 5517 Slagter J. A. Bigum, Holeby. Ford
L 5518 Tømrer Carl Frandsen, Sæddinge. Ford
L 5519 Proprietær H. C. Schoppe, Bjernæs. Ford
L 5520 Købmand Rasmus Nielsen, Holeby. Chevrolet
L 5522 Gaardejer H. C. Kamper, Hillestolpe. Overland
L 5524 Slagtermester Louis Berner, Rødby. Chevrolet
L 5526 Amtsvejmand Julius Hansen, Ø. Tirsted. Chevrolet
L 5527 Gaardejer Malthe Jørgensen, Skørtinge. Ford
L 5528 Drager Erik Jørgensen, Rødby. Chevrolet
L 5530 Proprietær R. Nielsen, „Solvang“. Ford
L 5532 Gaardejer Axel Aarup, Skovby. Pontiac
L 5533 Arbejdsmand Edvard Nielsen, Bursø. B. S. A.
L 5534 Bagermester P. Andreassen, Holeby. Neckersulm
L 5536 Handlende P. Andreas Stock, Bursø. Ford
L 5537 Bager O. Petersen, Rødby Havn. Citroën
L 5539 Gaardejer Chr. Rasmussen, Sæddinge. Ford
L 5540 Købmand Ole P. Hansen, Holeby. Chevrolet
L 5542 Fiskeeksportør Søren Mikkelsen, Errindlev. Ford
L 5543 Fodermester Axel Sundberg, Thorslunde. Oldsmobil
L 5544 Gaardejer Jens Christoffersen, Sæddinge. Ford
L 5545 Sparekassedirektør C. L. Andersen, Sæddinge. Pontiac
L 5546 Parcelist M. Mortensen, Skovby. Ford
L 5547 Købmand A. Stock, Bursø. Chevrolet
L 5548 Købmand Berg Petersen, Rødby. Ford
L 5549 Maskinarbejder Alfr. Christiansen, Holeby. Ford
L 5550 Købmand Ove Rasmussen, Rødby. Ford
L 5551 Gaardbestyrer Thorvald Nielsen, Gerringe. Ford
L 5552 Fodermester Chester Zarp, Nebbelunde. Ford
L 5553 A/S Rødby Trælsthhandel, Rødby. Chevrolet
L 5554 Gaardejer Alfred Hansen, Rødby Mark. Erskine
L 5555 Politimester O. Grüner, Rødby. Opel
L 5556 Proprietær H. Jørgensen, Piletgaard. Overland
L 5559 Gaardejer P. Aarup, Sæddinge. Ford
L 5560 Gaardejer J. Reinholdt, Rødby Mark. Chevrolet
L 5564 Gaardejer Axel Thomsen, Skørtinge Skov. Chevrolet
L 5565 Urmager Josef Witzak, V. Skørtinge. Dürkopp
L 5567 Slagtermester Vald. Petersen, Nebbelunde. Ford
L 5568 Gaardejer Alfred Kragh, Sjelstøffe. Chevrolet
L 5569 Drager Erik Jørgensen, Rødby. Chevrolet
L 5572 Gaardejer H. Mortensen, Bursø. Ford
L 5573 Gaardejer Rasmus L. Andersen, Norre. Overland

- L 5574 Proprietær Olaf Olsen, Nebbelunde. Ford
L 5575 Købmand E. Hasemann, Hyldtofte. Ford
L 5576 Bagermester S. Hansen, Rødby. Ford
L 5577 Gaardejer H. Rask, Bursø. Ford
L 5578 Fiskei P. Vald. Nielsen, Rødby Havn. Ford
L 5579 Gaardejer Fr. Christoffersen, Fuglse. Chevrolet
L 5580 Husejer Axel Larsen, Thorslunde. Ford
L 5581 Sognefoged N. Hansen Forrider, Vejleby. Chevrolet
L 5583 Slagtermester S. Hansen, Thorslunde. Ford
L 5584 Parcellist Laurits Petersen, Skottemarke. Ford
L 5585 Elektriker A. Pedersen, Holeby. Essex
L 5586 Chauffør Sigurd Jensen, Skørtinge. Ford
L 5587 Karetmager Herman Hansen, Thorslunde. B. S. A.
L 5588 Parcellist H. Christiansen, Rødby Mark. Nimbus
L 5589 Købmand Ove Klatschou, Holeby. Chevrolet
L 5590 Gaardejerske Kathrine Jørgensen, Holeby. Ford
L 5591 Købmand Jørgen Carstensen, Skottemarke. Ford
L 5592 Telefonmester Th. Jensen, Rødby. Chevrolet
L 5593 Brdr. O. og L. Petersen, Rødby Havn. Ford
L 5594 Gaardejer Frans Jørgensen, Assenbølle. Ford
L 5595 Gaardejer Hans P. Petersen, Errindlev. Ford
L 5596 Toldassistent C. C. Henriksen, Rødby Havn. Pontiac
L 5597 Kommis Arthur Henningsen, Holeby. Matchless
L 5598 Hotelejer Charles Petersen, Holeby. Buick
L 5599 Gaardejer Jacob Christensen, Errindlev. Chevrolet
L 5600 Købmand Svend Nielsen, Holeby. Renault
L 5601 Bestyrer Martinus Christiansen, Fuglse. Ford
L 5602 Fiskehandler Frits Viggo Jørgensen, Rødby. Ford
L 5603 Forpagter Hans Jørgensen, Tirsted. Ford
L 5606 Ingeniør N. Hagen, Holeby. Studebaker
L 5607 Doktor Aksel Liebmann, Rødby. Morris.
L 5608 Landmand E. Andersen, Thorslunde. Ford
L 5609 Smed Charles Rasmussen, Errindlev. Ford
L 5610 Rentier H. K. Hansen, Ringsebølle. Ford
L 5611 Snedkermester Viggo Petersen, Bursø. Ford
L 5612 Uddeler Ingemann Knudsen, Tirsted. Chevrolet
L 5614 Tømremester Th. Larsen, Fuglse. Chevrolet
L 5615 Gaardejer P. Johs. Pedersen, Thorslunde. Ford
L 5616 Gaardejer Kai Suhr, Fuglse. Ford
L 5617 Gaardejer Hans Hansen, Ringsebølle. Ford
L 5618 Gaardejer E. Bædkel, Sjelstoft. Chevrolet
L 5619 Gaardejer Th. Petersen, Norre. Ford
L 5621 Parcellist Bernhard Knudsen, Bursø. Ford
L 5622 Gaardejer Sofus Larsen, Torpe. Ford
L 5623 Smedemester Jens Henriksen, Fuglse. Chevrolet
L 5624 Sogneraadsformand P. Hansen, Errindlev. Chevrolet

- L 5625 Bager Gustav E. Pedersen, Krønge. Ford
L 5626 Maskinarbejder Alfr. Petersen, Thorslunde. Exelcior
L 5627 Gaardejer Hans J. Rasmussen, Sæddinge. Chevrolet
L 5628 Gaardejer Jens Hansen, Rødby Mark. Ford
L 5629 Gaardejer Laur. Jørgensen, Gerringe. Pontiac
L 5631 Snedker Peter Nielsen, Thorslunde. Harley Davidson
L 5632 Uddeler Alfred Dalhoff, Hyldtofte. Overland
L 5633 Proprietær Carl Hansen, Bjernæs. Chevrolet
L 5634 Vognmand Bernhard Hansen, V. Tirsted. Volvo
L 5636 Gaardejer N. Løje, Holeby. Ford
L 5637 Fru Vognmand Mary Christensen, Rødby. Volvo
L 5638 Fiskehandler C. Petersen, Rødby. Ford
L 5639 Gaardejer Chr. Rubæk, Rødby Mark. Chevrolet
L 5640 Gaardejer Christoffer Hansen, Hyldager. Ford
L 5641 Gaardejer A. Wrede, Taagerup. Chevrolet
L 5642 Gaardejer Hans Rasmussen, Krønge. Chevrolet
L 5643 Bager E. Larsen, Fuglse. Chevrolet
L 5644 Forpagter C. Christoffersen, Errindlev. Ford
L 5646 Slagter Holger Michaelsen, Flaarup. Ford
L 5647 Gaardejer Hans Hansen, Ringsbølle. Essex
L 5648 Fiskehandler F. Rasmussen, Errindlev. Ford
L 5649 Gaardejer Chr. Kragholm, Ringsebølle. Essex
L 5650 Mekaniker Hans Hansen, Holeby. Chevrolet
L 5652 Husejer Axel Jensen, Rødby. Ford
L 5654 Gaardejer Alfred Hansen, Tofte. Chevrolet
L 5655 Gaardejer Hans Due, Errindlev. Chevrolet
L 5656 Gaardejer C. Nielsen, Skørtinge. Ford
L 5658 Tømrermester Grundtvig Due, Rødby. Ford
L 5659 Gaardejer R. M. Jensen, Sjelstofte. Ford
L 5662 Assistent A. H. Jensen, Skørtinge. Ford
L 5663 Parcellist A. Poulsen, V. Skørtinge. Ford
L 5664 Lærer N. Østerlund, Sæddinge. Ford
L 5666 Mejerist Harry Petersen, „Fælleshaab“. Ariel
L 5668 Gaardejer Poul Christensen, Holeby. Ford
L 5669 Handelsmand Th. Nielsen, Bursø. Ford
L 5670 Gaardejer Carl Frandsen, Thorslunde. Ford
L 5672 Gaardejer Hans Chr. Ploug, Lundegaarde. Ford
L 5673 Gaardejer Alfred Møller, Gerringe. Ford
L 5675 Bestyrer J. Christensen, Skørtinge. Pontiac
L 5676 Gaardejer R. Due, Errindlev. Overland
L 5677 Fabrikant E. R. Hansen, Rødby Havn. Ford
L 5678 Vognmand Johs. Jensen, Skørtinge. Volvo
L 5679 Gaardejer Vilhelm Hansen, Thorslunde. Ford
L 5680 Slagtermester V. Rasmussen, Holeby. Ford
L 5681 Slagtermester C. Carstensen, Rødby. Ford
L 5682 Gaardejer Jørgen Clausen, Tofte. Ford

- L 5683 Slagtermester Aage Hansen, Holeby. Ford
L 5684 Grønthandler Carl Petersen, Thorslunde. Ford
L 5685 Plejerske Cathrine Christensen, Rødby Havn. Citroën
L 5686 Købmand J. Christensen, Nebbelunde. Ford
L 5689 Stenfisker Halfdan Petersen, Errindlev. Chevrolet
L 5691 Gaardejer Holger Rasmussen, Bursø. Ford
L 5693 Forvalter Eriksen, „Frihedsminde“ pr. Ryde. Victoria
L 5694 Gaardejer Carl Møss, Lundegaarde. Ford
L 5700 Købmand L. A. Andersen, Rødby. Ford
L 5701 Godsejer J. Nymann, „Sæddingegaard“ pr. Rødby. Nash
L 5702 Lærerinde Sørine M. Hansen, Errindlev. Chevrolet
L 5705 Murermester L. Hansen, Taagerup. Chevrolet
L 5706 Gaardejer Viggo Christiansen, Nebbelunde. Overland
L 5707 Gaardejer Jens Mortensen, Vejleby. Talbot
L 5708 Snedker Viggo I. Petersen, Bursø. Ford
L 5709 Mælkehandler L. Rasmussen, Rødby. Chevrolet
L 5710 Arkitekt V. Bauch, Rødby. Chevrolet
L 5711 Magasinførvalter M. Poulsen, „Højbygaard“. Chevrolet
L 5713 Gaardejer Chr. Kølle, V. Skørtinge. Ford
L 5714 Forpagter Gotfred H. Gottfredsen, Hyldtofte. Ford
L 5715 Gaardejer Rasmus Nissen, Vejleby. Chevrolet
L 5716 Cyklehandler Julius Hansen, Rødby. Ford
L 5718 Gaardejer Jørgen Rasmussen, Norre. Chevrolet
L 5719 Proprietær Th. Clausen, Borreseje pr. Ryde. Chevrolet
L 5720 Gaardbestyrer Jens Wolsing, Holeby. Ford
L 5721 Handelsmand Lars Larsen, Thorslunde. Ford
L 5722 Maler Axel Hansen, Rødby Havn. Wanderer
L 5723 Brygger G. M. Jensen, Rødby. Ford
L 5724 Gartner Thorvald Christensen, Rødby. Chevrolet
L 5726 Gaardejer Martin Madsen, Skørtinge Skov. Ford
L 5729 Bagermester O. Rasmussen, Rødby. Ford
L 5730 Fiskeeksportør V. Nielsen, Rødby Havn. Chevrolet
L 5732 Dyrslæge L. Larsen, Holeby. Studebaker
L 5734 Fiskehandler Kr. Christiansen, Errindlev. Ford
L 5735 Parcellist Lars Christensen, Sjalstofte. Ford
L 5737 Bestyrer Svendsen, Viet. Ford
L 5739 Cyklehandler M. Mortensen, Krønge. Ford
L 5740 Dyrslæge Th. Jacobsen, Rødby. Ford
L 5741 Forpagter Madsen, „Saxfjed“, Rødby. Chevrolet
L 5742 Proprietær E. Larsen, Vejleby. Ford
L 5743 Landmand Georg Pedersen, Hyldager. Ford
L 5744 Gaardejer Axel Larsen, Hillestolpe. Ford
L 5746 Regnskabsfører H. Christoffersen, „Lidsø“. A. J. S.
L 5748 Tømrer Meyer Clausen, Tirsted. Ford
L 5749 Fiskehandler Johs. Grønborg, Skørtinge. Ford
L 5750 Købmand Poul Jensen, Krønge. Ford

- L 5751 Fiskehandler Rs. Petersen, Rødby Havn. Ford
L 5752 Gaardejer P. Jørgensen, Norre. Ford
L 5753 Forpagter Fr. Mogensen, Pilet. Ford
L 5754 Købmand J. Lund, Rødby Havn. Chevrolet
L 5755 Slagtermester J. A. F. Hansen, Rødby. Ford
L 5756 Gartner H. J. Andreasen, Hillestolpe. Harley Davidson
L 5757 Murer C. Jensen, Fuglse. Chevrolet
L 5758 Maskinarbejder E. Nielsen, Holeby. Ford
L 5760 Cyklehandler Johs. Hansen, Errindlev. Chevrolet
L 5761 Handelsmand Anton Rasmussen, Holeby. Ford
L 5763 Gaardejer H. J. Christensen, Holeby. Ford
L 5764 Proprietær N. P. Christiansen, Bursø. Oldsmobil
L 5767 Gaardejer Chr. Schjælde, Sjælstofte. Ford
L 5769 Uddeler I. Knudsen, V. Tirsted. Chevrolet
L 5770 Gaardejer Carl Hansen, Rødby Havn. Ford
L 5771 Bagermester L. Hegelund, Rødby. Graham Brothers
L 5773 Husejer P. Harbo, Fuglse. Ford
L 5774 Husejer Anders Haugbølle, Vejleby. Ford
L 5777 Gaardejer E. J. G. Christensen, Holeby. Ford
L 5778 Bestyrer N. J. Hansen, Holeby. Opel
L 5780 Gaardejer Kristian Ostvald, Brandstrup. Ford
L 5781 Maskinpasser H. F. Olsen, Rødby. Opel
L 5782 Parcellist Aage Haar, Bursø. Ford
L 5783 Vognmand Carl Rasmussen, Rødby. Chevrolet
L 5784 Købmand Marko Hansen, Thorslunde. Ford
L 5785 Enkefru M. Christiansen, „Bjernæsgaard“, Rødby. Ford
L 5786 Arkitekt Joh. Ramsing, Sæddinge. Wanderer
L 5787 Uddeler Johs. P. Nielsen, Fuglse. Chevrolet
L 5788 Proprietær Anker Rasmussen, Krønge. Ford
L 5790 Uddeler Chr. Jensen, Bursø. Chevrolet
L 5791 Gaardejer Jacob Hansen, Brandstrup. Ford
L 5792 Mejeribestyrer J. V. Jensen, Thorslunde. Chevrolet
L 5794 Murer P. A. Petersen Mersebæk, Vejleby. Chevrolet
L 5796 Arkitekt V. Bauch, Rødby. Adlerwerke.
L 5799 Købmand R. W. Jensen, Holeby. Ford
L 5801 Enkefru Romme, Bjernæs. Ford
L 5803 Rødbygaard Aandssvageanstalt. Willys Overland
L 5805 Sygeplejerske Frk. Marie Østergaard, Rødby. Durant
L 5806 Tømrermester V. Jensen, Skottemark. Ford
L 5807 Vognmand Carl Jensen, Rødby. Durant
L 5808 Købmand O. E. Larsen, Brandstrup. Ford
L 5809 Rentier H. I. Hansen, Sæddinge. Opel
L 5810 Forvalter Sig. Lauridsen, „Søholt“, Bursø. A. J. S.
L 5815 Gaardejer Anton Hansen, Flaarup. Ford
L 5817 Læge K. H. Petersen, Holeby. Pontiac
L 5818 A/S De Lollandske Jernbaner, Holeby. Chevrolet

- L 5819 Fodermester Johannes Flade, Assenbølle. New Imperial
L 5820 Købmand Sofus Poulsen, Rødby. Chevrolet
L 5821 Landmand Thor Mikkelsen, Ringsebølle. Ford
L 5822 Viktualiehandler V. Frederiksen, Rødby. Chevrolet
L 5823 Arbejdsmand Christoffer Nielsen, Hillestolpe. B. S. A.
L 5824 Fru Munch Clausen, Rødby Møllegaard. Chevrolet
L 5825 Gæstgiver H. P. Hansen, Rødby. Essex
L 5826 Proprietær N. Skafte „Dansted“. Chrysler Plymouth
L 5827 Købmand Carl L. Olsen, Thorslunde. Chevrolet
L 5829 Fodermester Anton Würts, Holtegaard. Harley Davidson
L 5832 Firmaet Holst & Jørgensen, Rødby. Ford
L 5833 Husejer Hans Diderichsen, Bursø. Indian
L 5834 Elektriker Poul Kistrup, Nebbelunde. New Imperial
L 5835 Gartner Willy H. Hansen, Holeby. Harley Davidson
L 5836 Centralbestyrer Andreas Hansen, V. Tirsted. B. S. A.
L 5837 Slagtermester Olaf Jørgensen, Fuglse. Chevrolet
L 5838 Jordemoder Emilie Egund, Fuglse. Ford
L 5840 Uddeler Chr. Jensen, Bursø. Chevrolet
L 5842 Vognmand Chr. Petersen, Rødby. Willys Overland
L 5843 Smedesvend Leo Weigel, Thorslunde. Ford
L 5844 Mekaniker Henry Jørgensen, Sæddinge. Indian
L 5845 Jordemoder Fru S. Davidsen, Skovby. Ford
L 5846 Baneformand Thorvald Hansen, Askhøj. Chevrolet
L 5847 Vognmand Johannes Jensen, Holeby. Chevrolet
L 5848 Karetmager Adolf Hansen, Skovby. Chevrolet
L 5849 Fhv. Sognefoged J. Jensen, Ringsebølle. Ford
L 5850 Gartner Harald Jensen, Søholt. B. S. A.
L 5851 Gaardejer Fr. Eriksen, Rødby Mark. Pontiac
L 5853 Landmand Axel Madsen, Ringsebølle. Buick
L 5854 Gartner Ove Hansen, Bursø. Ford
L 5855 Gaardejer H. J. Petersen, Egelund. Ford
L 5857 Fodermester B. Petersen, Sjelstoft. B. S. A.
L 5859 Gaardejer Bruno Svendsen, Rødby Mark. Ford
L 5860 Gaardejer Johannes Andersen, Brandstrup. Ford
L 5861 Inspektør N. J. Bendixen, Skørtinge. Ford
L 5862 Købmand E. Raun, Rødby. Ford
L 5864 Sydlollands Cementvarefabrik, Rødby Havn. Chevrolet
L 5866 Gaardejer Rasmus Hasling, Skottemarke. Chevrolet
L 5868 Sukkerkoger Chr. Hansen, Holeby. Ford
L 5869 Købmand H. Sørensen, V. Tirsted. Ford
L 5870 Landmand Johannes Bille, Sæddinge. Overland Whippet
L 5872 Fodermester Ejnar Christiansen, Nebbelunde. Ford
L 5873 Købmand C. Friis, Vejleby. Citroën
L 5875 Værkfører N. P. Nielsen, Holeby. Ford
L 5876 Fhv. Sognefoged J. Jensen, Fuglse. Ford
L 5877 Slagter H. Mortensen, Errindlev. Ford

- L 5879 Købmand A. Voigt Andersen, Ringsebølle. Ford
 L 5880 Snedkermester H. S. Hansen, Skørtinge. Essex
 L 5882 Købmand C. Friis, Vejleby. Chevrolet
 L 5884 Købmand M. C. Christoffersen, Sæddinge. Ford
 L 5885 Frk. Karla Knudsen, Rødby. Ford
 L 5888 Gaardejer P. Henningsen, Bursø. Ford
 L 5889 Gaardejer L. J. Jørgensen, Bjerremark. Chevrolet
 L 5890 Gaardejer Jens H. A. Pilemand, Hyldtofte. Chevrolet
 L 5891 Arbejdsmand Jens Andersen Hansen, Bursø. Indian
 L 5892 Gaardejer Martin Clausen, Hyldtofte. Overland
 L 5894 Fodermester H. Sunke, Bremersvold. Chevrolet
 L 5898 Gaardejer Frederik Borre, Brandstrup. Chevrolet
 L 5899 Vognmand C. V. Christiansen, Rødby. Chevrolet
 L 5900 Slagter Karl A. Pedersen, Errindlev. Ford
 L 5904 Proprietær Aa. Due Pedersen, Norregaard. Chevrolet
 L 5905 Gaardejer Hans L. Olsen, Gerringe. Willys Overland
 L 5906 Gaardejer Hans Rask, Bursø. Ford
 L 5907 Godsinspektør C. Olsen, Sofiehøj. Buick
 L 5908 Købmand O. E. Larsen, Brandstrup. Chevrolet
 L 5910 Landmand Chr. Jacobsen, Thorslunde. Chevrolet
 L 5911 Chauffør Alfred Christensen, Hillestolpe. Ford
 L 5913 Gaardejer Fr. Bauch, Brandstrup. Ford
 L 5914 Købmand Fr. Carstensen, Rødby. Ford
 L 5916 Vognmand C. Rasmussen, Sæddinge. Ford
 L 5918 Gaardejer Chr. Rasmussen, Assenbølle. Fiat
 L 5920 Gaardejer Aage Hansen, Gerringe. Ford
 L 5921 Lærer Valdemar Rasmussen, Bukkehave. Ford
 L 5924 Snedkermester Rudolf Hansen, Errindlev. Chevrolet
 L 5925 Gartner P. Christensen, Rødby. Ford
 L 5927 Vognmand C. Brædder, Holeby. Chevrolet
 L 5928 Paptækker H. E. Strate, Holeby. Ford
 L 5929 Handelsmand Henry Løye, Rødby Havn. Ford
 L 5930 Kvægavlsløder J. Fr. W. Jørgensen, Holeby. Chevrolet
 L 5932 Landmand Eggert Jørgensen, Gerringe. Coventry Eagle
 L 5933 Slagtermester H. P. Olsen, Brandstrup. Citroën
 L 5935 Landmand H. P. Nielsen, Nebbelunde. F. N.
 L 5937 Smedesvend Johannes Larsen, Ø. Skørtinge. F. N.
 L 5938 Rentier H. P. Rasmussen, Christianssæde. Citroën
 L 5940 Blikkenslager J. Petersen, Rødby. Overland
 L 5941 Forpagter Chr. Jørgensen, Hyldtofte. Ford
 L 5942 Vognmand Axel Jensen, Vejleby. Chevrolet
 L 5943 Cigarhandler Due Petersen, Rødby. Chevrolet
 L 5948 Snedker Aage Petersen, Thorslunde. Wanderer
 L 5951 Fru Johanne Hansen, Rødby Havn. Chevrolet
 L 5954 Gaardejer Chr. Schmidt, Tirsted. Ford
 L 5955 Landmand Niels Wolsing, Sjelstoft. Chevrolet

- L 5958 Slagteriarbejder Peter Jensen, Holeby. Norton
L 5960 Bagersvend Povl Pedersen, V. Tirsted. Chevrolet
L 5967 Vognmand E. Christensen, Skørringe Skov. Chevrolet
L 5968 Vognmand Amandus Larsen, Errindlev. Ford
L 5969 Vognmand Karl Mortensen, Krønge. Dodge Brothers
L 5970 Proprietær A. Lund Hansen, Bursø. Ford
L 5974 Husejer E. Jensen, Taagerup. F. N.
L 5975 Vejmand Zakariasen, Vejleby. Chevrolet
L 5976 Mekaniker Herman Hviid, Fuglse. Indian
L 5977 Forvalter G. Lundsgaard Petersen, Rødby Mark. Ariel
L 5978 Fodermester Ove Flade, Sjelstoft. Royal Enfield
L 5980 Landmand Johan Jensen, Errindlev. B. S. A.
L 5983 Blikkenslager E. Dibbern, Rødby Havn. Ford
L 5984 Cyklesmed Poul Hansen, Errindlev. Ariel
L 5985 Ølhandler A. Christiansen, Rødby. Ford
L 5988 Snedker Karl Jørgensen, Thorslunde. B. S. A.
L 5989 Gartner G. Rasmussen, Lungholm. A. J. S.
L 5991 Bagermester Carl Hansen, Brandstrup. Chevrolet
L 5996 Smed Gunnar Hansen, Nebbelunde. Nimbus
L 5999 Snedker Hans Sukstorff, Thorslunde. Mathless
L 6001 Maler A. Madsen, Branderslev. Chevrolet
L 6002 Sagfører J. Ringgaard, Nakskov. Dodge Brothers
L 6003 Mekaniker Sv. Hansen, Nakskov. Chevrolet
L 6004 Købmand A. Nymann, Sølleded. Chevrolet
L 6005 Købmand C. Jacobsen, Nakskov. Ford
L 6006 Grosserer Holger Christensen, Duegaard. Ford
L 6008 Direktør C. Henriksen, Nakskov. Ford
L 6009 Bestyrer C. E. Skydsbjerg, Mariebjerg. Chevrolet
L 6010 Købmand O. Chr. Thomsen, Nakskov. Chevrolet
L 6011 Vognmand A. Christoffersen, Nakskov. Chevrolet
L 6012 Vognmand Th. Lassesen, Nakskov. Ford
L 6013 Farvehandler Chr. Hansen, Nakskov. Ford
L 6014 Mekaniker Gunnar Hansen, Ryde. Ford
L 6015 Købmand H. Rasmussen, Nakskov. Sunbeam
L 6016 Uddeler Sv. Nørregaard, Ørslykke. Chevrolet
L 6017 Landmand C. C. Jørgensen, Sandby. Ford
L 6018 Slagtermester M. Larsen, Nakskov. Ford
L 6020 Slagtermester E. Rasmussen, Sølleded. Ford
L 6021 A/S Nakskov Mejeri, Nakskov. G. M. C.
L 6023 Grosserer E. C. Christensen, Nakskov. Chevrolet
L 6024 Gaardejer H. Jensen, Utterslev. Earl
L 6025 Købmand Emil Andersen, Nakskov. Ford
L 6026 Slagtermester Chr. Petersen, Nakskov. Chrysler
L 6027 Købmand T. G. Krøyer, Nakskov. Chevrolet
L 6028 Brødhandler Chr. Larsen, Sæby. Chevrolet
L 6029 Gaardejer H. C. Christensen, Askø pr. Landet. Ford

- L 6030 Frk. Anna Sckjøtt, Vesterborg. Rosevelt
L 6031 Frk. Thea Eriksen, Nakskov. Ford
L 6032 Kusk Alfr. Raahauge, Nakskov. Chevrolet
L 6033 Købmand Holger Hansen, Nøbbølle. Ford
L 6034 A/S Danske Købmænd, Nakskov. Pontiac
L 6035 Gaardejer K. Knudsen, Vindeby. Chevrolet
L 6036 Nakskov Maskinfabrik, Nakskov. Chevrolet
L 6037 Mælkekondenseringsfabriken. Chevrolet
L 6040 A/S Nakskov Dampmølle. Ford
L 6042 Installatør F. Warberg, Nakskov. Ford
L 6043 Gaardejer Jens Skaaning, Højreby. Ford
L 6044 R. Wibolfts Frøhandel, Nakskov. Ford
L 6045 Ølhandler A. Poulsen, Nakskov. Chevrolet
L 6046 Købmand Chr. Petersen, Nakskov. Chevrolet
L 6047 Gartner Ludv. Sørensen, Birket. Ford
L 6048 Murermester N. Hansen, Nakskov. Ford
L 6049 Husejer P. Jørgensen, Nakskov. Ford
L 6050 Snedker H. Jensen, Højgaard. Ford
L 6051 Proprietær H. Theil, Svinsbjerg. Chevrolet
L 6052 Bestyrer H. Hansen, Rolykke. Chevrolet
L 6053 Snedkermester I. P. Jensen, Nakskov. Ballot
L 6054 Bagermester P. Hermansen, Nakskov. Durant
L 6055 Mekaniker Ric. Hoffmann, Nakskov. Chevrolet
L 6056 Teglværksejer J. P. Petersen, Helgenæs. Chevrolet
L 6058 Mælkekondenseringsfabriken. Nash
L 6059 Bestyrer Joh. Mertz, Aunede. Caltorpe
L 6060 Købmand H. C. Frederiksen, Nakskov. Ford
L 6061 Maskinbygger C. A. Petersen, Søllested. Ford
L 6062 Lærer H. Friborg, Nakskov. Chevrolet
L 6063 Vognmand G. Madsen, Knuppelykke. Chevrolet
L 6064 Fodermester V. Jensen, Gammeleje. Ford
L 6065 Gaardejer N. P. Hansen, Dannemarre. Ford
L 6066 Fru Gerda Ingversen, Bartofte. Chevrolet
L 6068 Fru Suhr, Nakskov. Singer
L 6069 Landmand Børge Rasmussen, Gloslunde. Chevrolet
L 6070 Gaardejer Viggo Nielsen, Bønned. Chevrolet
L 6071 Karetmager P. Nielsen, Abildtorpe. Chevrolet
L 6072 Gaardejer A. Haar, Haugbølle. Ford
L 6073 Gaardejer J. Carlsholt, V. Nordlunde. Chevrolet
L 6074 Bagermester A. Leonhardsen, Søllested. Chrysler
L 6075 Gaardejer Hans Romme, Knuppelykke. Pontiac
L 6076 Ølhandler H. Poulsen, Nakskov. Chevrolet
L 6078 Vognmand Sofus Fryd, Nakskov. Dodge Brothers
L 6079 Gaardejer Peter Hansen, Aageby. Chevrolet
L 6081 Bagermester A. Bendixen, Nakskov. Ford
L 6082 Mekaniker Johs. Olsen, Nakskov. B. S. A.

- L 6083 Snedkermester J. Rasmussen, Ullerslev. Overland
 L 6084 Købmand S. Rasmussen, Nakskov. Chevrolet
 L 6085 Maskinarbejder A. Mortensen, Nakskov. Ford
 I 6086 Vinhandler Chr. Rasmussen, Nakskov. Chevrolet
 L 6087 Smedemester G. Rasmussen, Nakskov. Chevrolet
 L 6088 Repræsentant Aage Holck, Nakskov. Ford
 L 6089 Lærer N. E. Nielsen, Arninge. Fiat
 I. 6090 Cigarhandler H. C. Larsen, Søllested. Chevrolet
 L 6091 Slagtermester J. Hansen, Nakskov. Oldsmobil
 I. 6092 Frk. Olga Rasmussen, Vesterskovgaard. Chevrolet
 L 6093 Husejer P. Petersen, Nakskov. Ford
 L 6094 Gaardejer Axel Madsen, Svinsbjerg. Essex
 L 6095 Bestyrer Krogh-Hansen, Nakskov. Ford
 L 6096 Vognmand Svend Olsen, Kappel. Chevrolet
 L 6097 Mælkehandler L. Christiansen, V. Karleby. Ford
 L 6098 Parcellist J. Jensen, Birket. Ford
 L 6100 Repræsentant John Olsen, Nakskov. Chevrolet
 L 6102 Snedkermester Chr. Kjær, Nakskov. Chevrolet
 L 6103 Smedemester P. C. Petersen, Nakskov. Citroën

Shell Benzin-Stationen

Ø. Boulevard

Nakskov

A. Walbjørn

- L 6105 Skovfogedaspirant Herluf Andersen, Halsted. B. S. A.
 L 6106 Arbejdsmand Hans Hansen, Nakskov. Ford
 L 6107 Formand Ferd. Nielsen, Nakskov. De Soto
 L 6108 Købmand Sv. Rudolph, Nakskov. Ford
 L 6109 Ølhandler A. Poulsen, Nakskov. Chevrolet
 L 6110 Proprietær Alfr. Thorsen, Vestenskov. Chrysler
 L 6111 Bagermester C. Christoffersen, Nakskov. Ford
 L 6112 Slagtermester H. V. Raahauge, Nakskov. Ford
 L 6113 Fru Margrethe Holm, Nakskov. Austin
 L 6115 Bestyrer Thv. Rasmussen, Vesternæs. Ford
 L 6116 Gaardejer N. Christiansen, Volshave. Ford
 I. 6117 Landmand P. K. Christensen, Arninge. Ford
 L 6118 Boghandler Ole Wegge, Nakskov. Nash
 L 6119 Proprietær J. Olsen, Suderballegaard. Chevrolet
 L 6120 Vognmand P. M. Christiansen, Horslunde. Chevrolet
 L 6121 Gartner S. M. Hansen, Abildtorpe. Ford
 L 6122 Slagtermester P. Nielsen Due, Nakskov. Ford
 L 6123 Mekaniker H. Lange, Horslunde. Ford
 L 6124 Proprietær H. K. Rasmussen, Birket. Plymouth
 L 6126 Handelsmand Ferd. Jacobsen, Nakskov. Ford
 L 6127 Rektor C. Poulsen, Nakskov. Peugeot

- L 6128 A/S Aug. Freuchen & Co., Nakskov. Ford
L 6129 Bagermester A. Porsby, Nakskov. Ford
L 6130 Bagermester A. Leonhardsen, Sølleded. Chrysler
L 6131 Vognmand H. Mikkelsen, Nakskov. Blitz
L 6132 Vognmand H. Mikkelsen, Nakskov. Blitz
L 6133 Handelsmand C. L. Skebye, Saunsø. Ford
L 6134 Gaardejer Ingemann Hansen, Arninge. Ford
L 6135 Disponent Sv. Holm, Nakskov. Chevrolet
L 6136 Bestyrer Ejnar Rasmussen, Pileskovgaard. Chevrolet
L 6137 A/S Nakskov Dampmølle. Ford
L 6138 Vognmand Ch. Clausen, Nakskov. Chevrolet
L 6139 Købmand V. Juliussen, Holleby. Ford
L 6140 Bagermester V. Skjødt, Nakskov. Chrysler
L 6141 Købmand J. M. Larsen, Nakskov. Chevrolet
L 6142 Mælkekondenseringsfabriken. Ford
L 6144 Fru J. Egemose, Ullerslev. Ford
L 6145 Uddeler Johs. Hansen, Kastager. Ford
L 6146 Ølhandler Ove Clausen, Sølleded. Chevrolet
L 6147 Vognmand Sv. Mortensen, Højreby. Chevrolet
L 6148 Fiskehandler Gregers Madsen, Kragenæs. Ford
L 6149 Lærerinde D. Hansen, Nakskov. Fiat
L 6150 Smedemester B. Nielsen, Skovlænge. Chevrolet
L 6151 Repræsentant E. Olsen, Nakskov. Chevrolet
L 6152 Arbejdsmand O. Petersen, Ullerslev. D. K. W.
L 6154 Fisker O. Andreasen, Onsevig. Ford
L 6155 Gaardejer Carl Hansen, Gammelby. Mathis
L 6156 Karetmager Poul Nielsen, Nakskov. Ford
L 6157 Gaardejer Niels Nielsen, Utterslev. Chevrolet
L 6158 Bagermester V. Hansen, Tillitze. Citroën
L 6159 Vognmand P. Jørgensen, Nakskov. Chevrolet
L 6160 Slagtermester A. Petersen, Nakskov. Ford
L 6162 Overmontør H. F. Petersen, Sølleded. Fiat
L 6163 Smed L. Nielsen, Horslunde. Chevrolet
L 6164 Slagtermester V. Egemose, Nakskov. Chevrolet
L 6165 A/S Aug. Freuchen & Co., Nakskov. Ford
L 6167 Vognmand Valther Nielsen, Svinsbjerg. Chrysler
L 6168 Fru Martha Andrea, Nakskov. Chevrolet
L 6169 A/S Nakskov Skibsværft. Graham Brothers
L 6170 Kunsthandler N. P. Nielsen, Nakskov. Essex
L 6171 Kleinsmed H. Skovby, Nakskov. Ford
L 6172 Fru Skafte, Nakskov. Ford
L 6174 A/S N. B. Clemmensen, Nakskov. Chevrolet
L 6175 Vognmand H. Jørgensen, Nakskov. Ford
L 6177 Bud N. Møller, Nakskov. Ford
L 6179 Købmand Ove Schou, Nakskov. Chevrolet
L 6180 Knuth V. Marcussen, Nakskov. Chevrolet

- L 6181 A/S Arbejdernes Fællesbageri, Nakskov. Ford
L 6184 Købmand Kai G. Nielsen, Nakskov. Chevrolet
L 6185 Vognmand H. Wejlemann, Sandby. Ford
L 6186 Frk. Margrethe Hansen, Kastager. Chevrolet
L 6187 Købmand T. G. Krøyer, Nakskov. Ford
L 6189 Gaardejer L. I. Laursen, Tryghuse. Chevrolet
L 6190 Købmand Bernh. Hansen, Nakskov. Chevrolet
L 6192 Bagermester A. Porsby, Nakskov. Ford
L 6193 Maskinhandler C. Frederiksen, Nakskov. Ford
L 6194 Mekaniker H. Bruun, Nakskov. A. C. E.
L 6195 Proprietær Chr. Frederiksen, Skodsebølle. Ford
L 6196 Bagermester J. M. Winther, Næsby. Pontiac
L 6197 Cigarfabrikant Hj. Jensen, Nakskov. Overland
L 6199 Fru Helge Slæbo, Nakskov. Austin
L 6200 Vejassistent I. M. Olsen, Nakskov. Chevrolet
L 6201 Gaardejer H. N. Madsen, Meltofte. Chevrolet
L 6202 Købmand O. M. Nielsen, Halsted. Chevrolet
L 6203 Slagtermester C. Fugl, Nøbbet. Ford
L 6205 Gaardejer G. Ahm, Alminde. Chrysler
L 6206 Købmand S. E. Jensen, Græshave. Ford
L 6207 Blikkenslager S. A. Clasen, Nakskov. Ford
L 6208 Mælkehandler A. Christiansen, Kragenæs. Chevrolet
L 6209 Handelsmand V. Jensen, Nakskov. Ford
L 6210 Fru Rabech Ludvigsen, Nakskov. Ford
L 6211 Vognmand A. Svendsen, Nakskov. Chevrolet
L 6212 Fru Mary Hansen, Lindet. Overland
L 6213 Købmand H. P. Rasmussen, Torigg. Ford
L 6214 Proprietær E. Jespersen, Juulsminde. Buick
L 6215 Arbejdsmand C. Østergaard, Nøbbølle. Ford
L 6216 Gaardejer A. Strandsholt, Branderslev. Overland
L 6217 Enkefru Mary Hansen, Sjunkeby. Chevrolet
L 6218 Købmand Suhr Lange, Hoby. Ford
L 6219 Møller H. Christensen, Sandbjerg. Ford
L 6220 Mekaniker B. J. Clausen, Nakskov. Oakland.
L 6222 Gaardejer H. P. Petersen, Vesterborg Skovhuse. Ford
L 6223 Husejer Peter Hansen, Stibanken. Ford
L 6224 Lærer J. Jensen, Langesø. Ford
L 6225 Fisker Aage Nielsen, Langø. Ford
L 6226 Købmand H. P. Lindhardt, Kastager. Ford
L 6227 Bestyrer U. Petersen, Daltoftegaard. Ford
L 6228 Rentier Andre Rasmussen, Horslunde. Ford
L 6229 Proprietær Chr. Galsgaard, Glostrup. Ford
L 6230 Slagtermester V. Petersen, Vestenskov. Chevrolet
L 6231 Smedemester Chr. Nielsen, Frederiksdal. Ford
L 6232 Proprietær M. Christiansen, Klønge. Chevrolet
L 6233 Gaardejer Sofus E. Sørensen, Dannemarre. Ford

- L 6234 Grevinde B. Reventlow, Rudbjerggaard. Citroën
L 6235 Møller H. Christensen, Sandbjerg. Ford
L 6236 Vognmand Johs. Jørgensen, Dannemarre. Citroën
L 6237 Købmand L. B. Larsen, Sdr. Horslunde. Ford
L 6238 Postbud M. Mathiasen, Nøbbet. Ford
L 6239 Gaardejer Anton Jensen, Tillitze Fæland. Ford
L 6240 Gaardejer N. Jørgensen, Hovgaard, Vestenskov. Renault
L 6241 Mælkekondenseringsfabriken. Chevrolet
L 6242 Maskinarbejder Aage Larsen, Nakskov. Ford
L 6243 Handelsmand H. C. Raahauge, Sæby. Chevrolet
L 6244 Gaardejer Th. Petersen, Tjørnebjerg. Ford
L 6245 Mejeriejer M. O. Jensen, Øllingsø Mejeri. Chevrolet
L 6246 Malermester B. S. Gunnersen, Sandby. Ford
L 6247 Smedemester J. C. Juliussen, Sjunkeby. Essex
L 6248 Karetmager S. Nielsen, Holleby. Ford
L 6249 Slagter E. Jørgensen, Nakskov. Ford
L 6250 Møller J. M. Nakskov, Klønge. Chevrolet
L 6251 Repræsentant P. Krogh, Sølleded. Ford
L 6252 Slagtermester A. Rasmussen, Højreby. Chevrolet
L 6253 Fiskehandler V. Hansen, Langø. Ford
L 6254 Godsejer A. Ziensen, Vilhelmshøj. Delage
L 6255 Ølhandler Rs. Suhr, Sølleded. Durant
L 6256 Proprietær K. Rasmussen, Riddersborg. Chrysler
L 6257 Fisker Rs. Rasmussen, Kramnitze. Ford
L 6258 Handelsmand Ole Nielsen, Græshave. Ford
L 6259 Købmand S. B. Rasmussen, Vindeby. Chevrolet
L 6260 Skovrider A. Brandt, Halsted. Plymouth
L 6261 Maskinbygger N. F. Hansen, Sølleded. Chevrolet
L 6262 Bestyrer C. Christensen, Nakskov. Ford
L 6263 A/S Nakskov Dampmølle. Ford
L 6264 Cyklehandler S. P. Andreasen, Tillitze. N. S. U.
L 6262 Mælkehandler Jens Hansen, Nakskov. Ford
L 6266 Gaardejer R. Christensen, Skredtorpe. Ford
L 6267 Inspektør Chr. J. Christensen, Sølleded. Opel
L 6268 Stationsleder M. Svendsen, Nakskov. Chrysler
L 6269 Sognefoged J. Rosenbjerg, V. Skovby. Chevrolet
L 6270 Vognmand Poul Jensen, Nakskov. Chrysler
L 6271 Landmand A. H. Jensen, Støby. Ford
L 6272 Rentier Albert Petersen, Sølleded. Ford
L 6273 Handelsmand G. Nielsen, Nøbbet. Ford
L 6274 Fiskehandler Axel Petersen, Onsevig. Ford
L 6275 Proprietær Chr. Galsgaard, Glostrup. Oakland
L 6276 Gaardejer H. Heise, Tjørnebjerggaard. Ford
L 6277 Apoteker H. K. Hansen, Vesterborg. Chevrolet
L 6278 Savværksejer Chr. Hansen, Kragenæs. Chevrolet
L 6279 Frk. Ellen Carlsen, Ejnarsborg. Chevrolet

- L 6281 Inspektør Johs. Poulsen, Kastager. Ford
L 6282 Købmand O. J. Ottesen, V. Karleby. Ford
L 6283 Gaardejer R. Madsen, Ryde. Overland
L 6284 Sognepræst W. Zachariae, Landet. Ford
L 6285 Slagtermester M. Larsen, Sandby. Chevrolet
L 6286 Lærer O. Andersen, Løjtofte. Ford
L 6287 Husejer Ludv. Petersen, Nakskov. Ford
L 6288 Købmand J. Zacho, Søllested. Essex
L 6289 Gaardejer E. Vestenskov, Gammelby. Overland
L 6290 Gaardejer H. P. Hansen, Sjunkeby. Essex
L 6291 Fodermester A. Arildsen, Ringsebygaard. Ford
L 6292 Handelsmand Aage Hansen, Nakskov. Ford
L 6293 Landmand Anders Jørgensen, Utterslev Mader. Ford
L 6294 Arbmd. E. Andersen, Nakskov. Ford
L 6295 Smedemester L. Petersen, Birket. Ford
L 6296 Propr. V. Andersen, Gammelkjær. Chevrolet
L 6297 Montør J. Madsen, Nakskov. Ford
L 6298 Stukkator G. Clausen, Nakskov. Ford
L 6299 Repræsentant H. Henningsen, Nakskov. Ford
L 6300 Enkefru M. Due, Dannemarre. Ford
L 6301 Proprietær A. Petersen, Frisenlund. Ford
L 6302 Lærerinde F. Andersen, Mageltving. Ford
L 6303 Mekaniker S. Jacobsen, Højreby. Ford
L 6304 Gaardejer R. Sørensen, Kuditze. Ford
L 6305 Slagtermester C. H. Jensen, Nakskov. Ford
L 6306 Partikulier Martin Dinesen, V. Karleby. Ford
L 6307 Læge H. Rønlund, Købelev. Chrysler
L 6308 Gaardejer A. Peitersen, Nordlunde. Overland
L 6309 Gaardejer Carl Hansen, Altenhof. Gray
L 6310 Gaardejer Søren Larsen, Hoby. Ford
L 6311 Gaardejer N. P. Nielsen, Skodsebølle. Overland
L 6312 Bagermester O. Jensen, Horslunde. Pontiac
L 6313 Proprietær V. Madsen, Ø. Skovby. Chevrolet
L 6314 Murermester Ferd. Petersen, Alminde. Dodge Brothers
L 6315 Slagtermester H. V. Raahauge, Nakskov. Ford
L 6316 Grossererne Jensen og Rosengaard, Nakskov. Chevrolet
L 6317 Handelsmand Chr. Jørgensen, Sletnæs. Ford
L 6318 Købmand Jens Krøyer, Nakskov. Chevrolet
L 6319 Fru Mathilde Parkers, Nakskov. Chevrolet
L 6320 Bagermester A. Leonhardsen, Søllested. Buick
L 6321 Maskinarbejder Egon Nielsen, Harpelunde. Chevrolet
L 6322 Bestyrer Rich. Olsen, Gottersgabe. Chrysler
L 6323 Bagermester F. A. M. Frederiksen, Vesterborg. Chrysler
L 6324 Gaardejer Alfr. Nielsen, Gloslunde. Ford
L 6325 Købmand S. Koch, Landet. Chevrolet
L 6326 Bagermester C. Jørgensen, Ullerslev. Ford

- L 6327 Møller Th. Jørgensen, Vesterborg. Ford
L 6328 Vognmand M. Sørensen, Kastager. Ford
L 6329 Landmand H. Chr. Peitersen, Nøbbølle. Ford
L 6330 Bestyrer O. Hansen, Birket. Chevrolet
L 6331 Godsejer E. Clausen, Gammelgaard. Chevrolet
L 6332 Malermester N. C. Rasmussen, Nakskov. Ford
L 6333 Repræsentant H. A. Nielsen, Ullerslev. Ford
L 6334 Proprietær K. Rasmussen, Tyede. Ford
L 6335 Vognmand Carl Poulsen, Næsby. Chevrolet
L 6336 Købmand H. C. Suhr Lange, Hoby. Chevrolet
L 6337 Gaardejer R. Kragh, Mageltving. Chevrolet
L 6338 Uddeler Jul. Rasmussen, Vestenskov. Chevrolet
L 6339 Bestyrer A. B. Meincke, Rolykke. Chevrolet
L 6340 Bagermester O. Jensen, Horslunde. Chevrolet
L 6341 Gaardejer H. P. Jørgensen, Horslunde. Chevrolet
L 6342 Købmand Th. Jørgensen, Halsted Tvede. Ford
L 6343 Parcellist M. Nielsen, Ryde Overdrev. Ford
L 6344 Gaardejer P. Rasmussen, Utterslev Mader. Ford
L 6345 Brygger Rs. Hansen, Gloslunde. Ford
L 6346 Provst C. P. Agger, Halsted. Ford
L 6347 Landmand Rob. Rasmussen, Hvidsten. Ford
L 6348 Købmand Georg Andersen, Nakskov. Fiat
L 6350 Møller V. Schelde, Ullerslev. Ford
L 6351 Gaardejer F. Mortensen, Ø. Karleby. Ford
L 6352 Vognmand Alfr. Larsen, Torrig. Chevrolet
L 6353 Proprietær J. Jørgensen, Hejegaard. Ford
L 6354 Møller Fr. Andersen, Skovbølle. Chevrolet
L 6355 Gaardejer H. P. Jensen, Hobygaard. Ford
L 6356 Brødkusk Holger Hansen, Græshave. Ford
L 6357 Parcellist I. P. Rasmussen, Stibanken. Ford
L 6358 Ølhandler E. Frederiksen, Græshave. Ford
L 6359 Handelsmand N. Pærremand, Græshave. Ford
L 6360 Proprietær Perch Nielsen, Frederiksminde. Chevrolet
L 6361 Gaardejer Th. Ploug, Gloslunde. Ford
L 6362 Slagtermester L. Christensen, Nakskov. Ford
L 6363 Lærer A. Rasmussen, Sandby. Ford
L 6364 Maskinarbejder J. Christensen, Nakskov. Ford
L 6365 Blikkenslager C. C. Carlsen, Nakskov. Ford
L 6366 Medhjælper H. P. Jensen, Hobygaard. Ford
L 6368 Købmand N. Anker, Nakskov. Chevrolet
L 6369 Smedemester P. V. Eriksen, Nakskov. Ford
L 6370 Købmand H. Rich. Jørgensen, Nakskov. Plymouth
L 6371 Arbejdsmand Edv. Pærremand, Aunede. Bovn Villers
L 6372 Chauffør C. A. Lohse, Sandby. Chevrolet
L 6373 Zoneredningskorpset, Søllested. Chevrolet
L 6374 Slagter H. Berlin, Nakskov. Ford

B. C. N. er Navnet paa et af Verdens bedste Batterier.

B. C. N. fabrikeres af Batteri-Centralen, Nakskov.

B. C. N. er udelukkende Dansk Arbejde.

B. C. N. har den største Kraft og længste Levetid.

B. C. N. leveres i alle Størrelser til ethvert Formaal.

B. C. N. reparerer alle Batterier med fuld Garanti.

B. C. N. sælger baade en gros & en detail.

B. C. N. bør forlanges hos Deres Mekaniker.

B. C. N. er absolut billigst i Drift.

B. C. N. reparerer alle Elektromotorer.

- L 6375 Gartner A. Huusom, Pederstrup. Chevrolet
 L 6373 Nykøbing F. Bryghus' Filial, Søllested. Ford
 L 6377 Bestyrer Peter Nielsen, Gøttersgøbe. Ford
 L 6378 Proprietær H. U. Krogh, Nordlunde. Pontiac
 L 6379 Sognefoged J. Hansen, Halsted Tvede. Ford
 L 6380 Gaardejer E. Danielsen, Grønnegaard. Ford
 L 6381 Arbejdsmand H. P. Christiansen, V. Karleby. Chevrolet
 L 6382 Slagteriarbejder H. Jørgensen, Nakskov. Oakland
 L 6383 Fabrikant H. S. Hansen, Nakskov. Chevrolet
 L 6384 Zoneredningskorpset, Søllested. Ford
 L 6385 Vognmand K. Andersen, Læsø. Citroën
 L 6386 Greve Juul Vind Frijs, Halsted Kloster. Delage
 L 6387 Sognefoged Chr. Frandsen, Holmegaard. Chrysler
 L 6388 Proprietær N. P. Jørgensen, Høby. Chevrolet
 L 6389 Smedemester A. P. Hansen, Ø. Karleby. Chevrolet
 L 6390 Sogneraadformand J. Nørregaard, Skovlænge. Citroën
 L 6391 Vognmand E. Andersen, Græshave. Chevrolet
 L 6392 Gaardejer Peder Rasmussen, Dannemarre. Chevrolet
 L 6393 Vognmand Ingeman Feltzen, Utterslev. Chevrolet
 L 6394 Vognmand C. F. Clausen, Utterslev. Chevrolet
 L 6395 Gaardejer M. Fugl, Halsted Tvede. Plymouth
 L 6396 Stationsleder M. Svendsen, Nakskov. Chenard
 L 6397 Handelsmand Peter Jørgensen, Sæbyholm. Ford

- L 6398 Gaardejer J. Hovmann, Utterslev Mader. Ford
 L 6399 Karetmager Valter Johansen, Lindet. Ford
 L 6400 Læge J. Feldthus, Gloslunde. Chevrolet
 L 6402 Smedemester J. Frost, Nordlunde. Ford
 L 6403 Mekaniker V. Hoffmann, Vedby. Ford
 L 6404 Mekaniker A. Rasmussen, Nakskov. Chevrolet
 L 6405 Smedemester A. P. Hansen, Ø. Karleby. Chevrolet
 L 6406 Gaardejer L. V. Larsen, Græshave. Ford
 L 6407 Vognmand H. P. Jensen, Sortemose. Chevrolet
 L 6410 Gaardejer O. Jensen, Troelseby. B. S. A.
 L 6412 Gaardejer A. Meincke, Købelev. Ford
 L 6414 Købmand L. Hansen, Hellinge. Chevrolet
 L 6415 Uddeler Chr. Koch, Dannemarre. Chevrolet
 L 6416 Vognmand Johs. Jørgensen, Sandby. Ford
 L 6417 Proprietær M. A. Johansen, Aunede. Chevrolet
 L 6418 Smedemester H. Hansen, Skodsebølle. Chevrolet
 L 6419 Statshusmand P. Johansen, Rudbjerg. Chevrolet
 L 6420 Fru Laura Jørgensen, Skovbølle. Chevrolet
 L 6421 Købmand N. C. Jespersen, Tillitze. Chevrolet
 L 6422 Fru Kristine Lundstrøm, Onsevig. Wanderer
 L 6423 Fru E. Hansen, Sæby. Fiat
 L 6424 Sogneraadformand S. Johansen, Nøbbet. Ford
 L 6425 Uddeler Chr. L. Grubbe, Dannemarre. Ford
 L 6427 Mekaniker C. J. Nielsen, Sølsted. Pontiac
 L 6428 Repræsentant C. A. Møller, Nakskov. Overland
 L 6430 Proprietær E. Petersen, Utterslev. Ford
 L 6433 Vognmand H. Mikkelsen, Nakskov. Blitz
 L 6434 Gaardejer Rs. Jokumsen, Ravnsby. Fiat
 L 6436 Gaardejer R. Skude, Vesterborg Skovhuse. Chevrolet
 L 6438 Malermester E. A. Jensen, Sølsted. Ford
 L 6440 Gaardejer Fr. Hansen, Mosegaard. Chevrolet
 L 6444 Købmand H. Lorentzen, Halsted. Plymouth
 L 6445 Proprietær I. P. Hansen, Hollenæsgaard. Opel
 L 6447 Proprietær Ivar Friis, Egholmgaard. Chevrolet
 L 6448 Købmand J. Christensen, Hejringe. Overland
 L 6449 Mælkehandler Johs. Borre, Sølsted. Pontiac
 L 6450 Gaardejer R. Jørgensen, Nøbbet. Ford
 L 6451 Proprietær Emil Nielsen, Skodsebølle. Ford
 L 6453 Proprietær P. Sørensen, Vestenskov. Ford
 L 6454 Købmand R. Rasmussen, Vesternæs. Ford
 L 6455 Snedkermester S. Eppers, Nakskov. Plymouth
 L 6457 Gaardejer H. Hansen, Kongegaard. Chevrolet
 L 6459 Malermester J. L. Poulsen, Nakskov. Fiat
 L 6460 Centralbestyrer G. H. Nielsen, Løjtofte. Pontiac
 L 6461 Uddeler H. K. Hansen, Landet. Ford
 L 6464 Gaardejer V. Hansen, Nedergaard. Chevrolet

- L 6467 Gaardejer H. R. Hansen, Emb. Ford
L 6470 Gaardejer A. Friis Clausen, Søllested. Chevrolet
L 6471 Bestyrer A. Christiansen, Ullerslev. Oldsmobil
L 6472 Gaardejer Alfr. Petersen, Skodsebølle. Ford
L 6473 Gaardejer O. Frederiksen, Nøbbet. Ford
L 6474 Stationsmester R. Olsen, Købelev. Ford
L 6475 Slagtermester A. Jensen, Vindeby. Ford
L 6476 Smedemester J. Juliussen, Horslunde. Ford
L 6477 Uddeler H. Abrahamsen, Landet. Chevrolet
L 6478 Uddeler E. Høyer, Vestenskov. Ford
L 6479 Landmand Ejnar Nielsen, Volshave. Ford
L 6480 Gaardejer Chr. Nielsen, Strandgaard. Ford
L 6481 Rentier P. Christoffersen, Søllested. Chevrolet
L 6482 Sukkermester E. C. Mortensen, Nakskov. Pontiac
L 6483 Tømremester P. Jørgensen, Lindet. Buick
L 6484 Gartner M. Rasmussen, Sandby. Ford
L 6485 Fiskehandler P. Clausen, Kragenæs. Ford
L 6486 Rentier H. Porse, Tillitze. Chevrolet
L 6488 Gaardejer J. Hovmand, Ravnsby. Ford
L 6490 Smed I. P. Jensen, Nakskov. Ford
L 6491 Rentier J. Andersen, Søllested. Ford
L 6492 Fru Margrethe Stryhn, Torrig. Ford
L 6495 Smedemester K. K. Jensen, Kastager. Ford
L 6496 Tømremester E. Larsen, Næsby. Ford
L 6497 Murermester H. S. Hansen, Søllested. Ford
L 6498 Lærer H. A. Skotte, Nakskov. Chevrolet
L 6500 Proprietær A. Olsen, Vesterbogaard. Citroën
L 6501 Direktør H. P. Berg, Nakskov Skibsværft. Studebaker
L 6502 Murermester Amor Jensen, Søllested. Minerva
L 6503 Mekaniker Holger Hansen, Sandby. Ford
L 6504 Mekaniker S. K. Jensen, Dannemarre. Ford
L 6505 Gaardejer Th. Mikkelsen, Svinsbjerg. Citroën
L 6506 Gaardejer H. J. Holck, Vesternæs. Chevrolet
L 6508 Snedkermester Chr. Jørgensen, Sjunkeby. Renault
L 6510 Murermester F. Vøls, Opager. Ford
L 6511 Købmand N. C. Christiansen, Bjerreskov. Ford
L 6512 Gaardejer A. Nakskov, Hoby. Ford
L 6513 Købmand Jens Larsen, V. Karleby. Ford
L 6514 Proprietær Emil Larsen, Vilhelmgaard. Chevrolet
L 6515 Købmand O. Wedele, Gloslunde. Chevrolet
L 6516 Tømrer Valdemar Møller, Dannemarre. Chevrolet
L 6517 Uddeler Jul. Rasmussen, Vestenskov. Chevrolet
L 6518 Købmand P. Petersen, Horslunde. Ford
L 6519 Mælkehandler Chr. Back, Kastager. Chevrolet
L 6520 Lærer J. Henriksen, Gurreby. Chevrolet
L 6521 Vognmand Chr. Andreasen, Sjunkeby. Chevrolet

- L 6522 Landpolitibetjent A. Møller, Søllested. Ford
L 6524 Bagermester C. Jørgensen, Ullerslev. Ford
L 6525 Gaardejer Ove Møller, Dannemarre. Chevrolet
L 6526 Amtsinspektør A. Mortensen, Nakskov. Ford
L 6529 Landmand Oskar Ahm, Mosegaard. Ford
L 6531 Vognmand Mar. Hansen, Nakskov. Chevrolet
L 6532 Gaardejer N. F. Frederiksen, Klønge. Chevrolet
L 6534 Gaardejer P. Jensen, Munkeby. Pontiac
L 6535 Bagermester C. Jørgensen, Ullerslev. Ford
L 6536 Fabrikant L. H. Hoffmann, Mageltving. Ford
L 6537 Gaardejer N. K. Petersen, Birket. Chevrolet
L 6538 Parcellist J. Justyk, Dannemarre. Ford
L 6539 Smedemester V. T. Andersen, V. Karleby. Chevrolet
L 6540 Gaardejer N. D. Ludvigsen, Næsby. Chevrolet
L 6541 Bagermester J. M. Winther, Næsby. Plymouth
L 6542 Sognefoged N. Nielsen, Meltofte. Chevrolet
L 6543 Husejer P. Christiansen, Ryde. Ford
L 6544 Mekaniker Holger Andersen, Græshave. Ford
L 6545 Gaardejer Axel Hansen, Skovlænge. Chevrolet
L 6548 Gaardejer H. Chr. Hansen, Skodsebølle. Ford
L 6549 Gaardejer C. Clausen, Raunsholt. Chevrolet
L 6550 Vognmand Chr. Petersen, Nakskov. Dodge Brothers
L 6551 Proprietær G. Brunniche, Mariebjerg. Ford
L 6552 Gaardejer B. Bændtsen, Horslunde. Ford
L 6554 Mælkehandler Hans Petersen, Kappel. Ford
L 6555 Proprietær H. Petersen, Fredenslund. Ford
L 6556 Bestyrer J. Jørgensen, Skovlænge. Fiat
L 6557 Gartner V. Johansen, Lindelse. Ford
L 6558 Stationsmester H. P. Andreassen, Kastager. Chevrolet
L 6559 Malermester Chr. Jensen, Nordlunde. Ford
L 6561 Ølhandler H. Petersen, Sæby. Ford
L 6562 Propr. M. Andersen, Overdrevgaard pr. Gloslunde. Ford
L 6563 Handelsmand A. Hansen, Nakskov. Ford
L 6564 Vognmand Martin Henningsen, Svinsbjerg. Chevrolet
L 6565 Repræsentant A. Jensen, Nakskov. Ford
L 6566 Arbejdsmand Ejnar M. Petersen, Birket. Ford
L 6567 Proprietær E. Jørgensen, Egemose pr. Onsevig. Ford
L 6569 Smed A. J. Thorsen, Sæby. Maxwel
L 6570 Frk. Johanne Henriksen, Nøbbet. Chevrolet
L 6573 Bestyrer H. Haure, Kragenæs. Ford
L 6574 Vinhandler Fr. Petersen, Nakskov. Chevrolet
L 6575 Inspektør C. M. Madsen, Nakskov. Citroën
L 6576 Forvalter R. E. Nielsen, Nakskov. Chevrolet
L 6577 Uddeler S. Nørregaard, Ørslykke. Opel
L 6578 Parcellist G. Jacobsen, Ørslykke. Oldsmobil
L 6580 Proprietær Kristensen, Magelundegaard pr. Købelev. Ford

- L 6581 Bagermester Alfr. Hansen, Landet. Chevrolet
L 6582 Arbejdsmand Rs. Jensen, Nakskov. Ford
L 6583 Frk. E. Fugl, Nøbbet. Chevrolet
L 6584 Dyr læge Chr. Espensen, Sølsted. Ford
L 6585 Gaardejer G. Skaftø, Vandmøllegaard, Vesterborg. Ford
L 6586 Møller K. D. Nielsen, Adamsgave pr. Nakskov. Ford
L 6587 Postassistent Aage Sørensen, Horslunde. Ford
L 6588 Gaardejer Hansen, Enghavegaard, Svinsbjerg. Chevrolet
L 6590 Snedkermester H. Frederiksen, Bønning. Ford
L 6591 Blikkenslager C. Petersen, Horslunde. Ford
L 6593 Gaardejer P. M. Gøhs, Skodsebølle. Chevrolet
L 6594 Gaardejer Chr. Svendsen, Horslunde. Chevrolet
L 6595 Gaardejer Edv. Rasmussen, Horslunde. Ford
L 6596 Proprietær Fr. Petersen, Kildegaard, Harpelunde. Ford
L 6597 Lærer H. G. Olsen, Utterslev. Chevrolet
L 6598 Uldhandler E. Christensen, Nakskov. Ford
L 6599 Handelsmand Chr. Reimer, Horslunde. Chevrolet
L 6600 Proprietær Th. Rasmussen, Sofiendal, Kastager. Chevrolet
L 6601 Vognmand C. Haagensen, Sæby. Chevrolet
L 6602 Mejeribestyrer N. Mann, Ly Mejeri pr. Nakskov. Ford
L 6603 Slagtermester V. Sørensen, Arninge. Ford
L 6604 Gaardejer Th. Madsen, St. Løjtofte. Chevrolet
L 6605 Smed P. Wejlemand, Vindeby. Ford
L 6606 Cand. pharm. C. Frederiksen, Nakskov. Citroën
L 6607 Maler A. Flade, Bjerreskov. Ford
L 6608 Proprietær A. H. Huus, Nielstrup pr. Købelev. Berliet
L 6609 Repræsentrant Hans Jensen, Nakskov. Ford
L 6610 Malermester P. Petersen, Vesterborg. Ford
L 6611 Dyr læge Sv. Jacobsen, Horslunde. Ford
L 6612 Gaardejer Rs. Petersen, Høby. Chevrolet
L 6613 Vognmand H. Mikkelsen, Nakskov. Fiat
L 6614 Trykkerichef H. Bendsen, Nakskov. Standard Nine
L 6615 Vognmand Kr. Jensen, Nakskov. Dodge Brothers
L 6616 Proprietær Theill, Kristinefeldt, Gloslunde. Chevrolet
L 6618 Postbud J. O. Olsen, Kastager. Triumph
L 6619 Uddeler P. Abrahamsen, Landet. Ford
L 6620 Slagtermester K. G. Petersen, Nakskov. Chevrolet
L 6621 Træskomager K. A. Hansen, Svinsbjerg. Chevrolet
L 6623 Bestyrer J. Nielsen, Ø. Nordlunde. B. S. A.
L 6624 Kommis Holger Hviid, Sølsted. Ford
L 6625 Tandtekniker V. Johansen, Nakskov. Essex Terrapl.
L 6626 Gaardejer N. P. Nielsen, Skovlænge. Oldsmobil
L 6627 Tømrer V. Poulsen, Nøbbølle. Ford
L 6628 Bibliotekar Schniker-Petersen, Nakskov. Renault
L 6629 Proprietær Rob. Hansen, Købelevgaard. Hupp Motor
L 6630 Købmand V. Clausen, Hjelmholt. Plymouth

- L 6632 Vognmand Ejner Petersen, Løjtofte. Chevrolet
L 6633 Slagtermester Chr. Madsen, Søllested. Ford
L 6634 Gaartermager N. P. Larsen, Vesterborg. Ford
L 6635 Gaardejer H. J. Larsen, Pilehave. Chevrolet
L 6636 Regnskabsfører Nielsen, Pederstrup pr. Torrig. Chrysler
L 6637 Købmand K. Andreassen, Nordlunde. Ford
L 6639 Politibetjent J. Mejnøe, Horslunde. Ford
L 6640 Proprietær Frederiksen, Halstedgaard pr. Nakskov. Ford
L 6641 Smed Aage Hansen, Nakskov. Ford
L 6642 Regnskabsfører Fr. Jensen, Søllested. Ford
L 6644 Forpagter N. Clausen, Ibsgaard, Danemarre. Chevrolet
L 6646 Restauratør V. Larsen, Nakskov. Buick
L 6647 Forpagter Sofus Rasmussen, Kappel. Ford
L 6648 Købmand Brandt Weber, Branderslev. Thrige
L 6650 Fisker S. H. Nielsen, Kastager. Indian
L 6651 Fisker C. Rasmussen, Taars pr. Harpelunde. Ford
L 6652 Vognmand F. Friis, Nøbbet. Citroën
L 6653 Maskinarbejder E. Carlsson, Nakskov. Ford
L 6655 Gaardejer B. Stryhn, Nøbbet. Ford
L 6656 Landmand Verner Petersen, Horslunde. Ford
L 6657 Fodermester R. Zoega, Branderslev. Indian
L 6658 Tømrer H. Hvidsten, Købelev. Ford
L 6659 Gaardejer K. J. Danielsen, Ø. Nordlunde. Chevrolet
L 6660 Vestlollands forenede Trælastforretninger, Nakskov. Ford
L 6661 Proprietær J. Horsted, Stenstrupgaard, Kappel. Ford
L 6662 Landmand Peter Simonsen, Munkeby. Douglas
L 6663 Muremester L. Larsen, Tillitze. Wanderer
L 6664 Proprietær Petersen, Birkemosegaard pr. Onsevig. Ford
L 6665 Købmand E. Hansen, Nakskov. Ford
L 6666 Enkefru K. Stryhn, Fuglsang pr. Torrig. Chrysler
L 6667 Vognmand Claudius Nielsen, Tillitze. Ford
L 6668 Slagtermester Jørgensen, L. Utterslev pr. Kastager. Ford
L 6669 Handelsmand Carl Pihl, Nakskov. Ford
L 6670 Vognmand Georg Jahn, Vindeby pr. Onsevig. Chevrolet
L 6672 Gaardejer Christensen, Sandby pr. Harpelunde. Ford
L 6673 Mejeribestyrer Sørensen, Næsby pr. Munkeby. Chevrolet
L 6675 Gaardejer E. F. Thomsen, Holleby pr. Nakskov. Ford
L 6676 Husejer V. Nielsen, Nakskov. Ford
L 6677 Kørelærer G. Christensen, Nakskov. Chevrolet
L 6678 Gartner N. P. Thorsen, Tillitze. Ford
L 6679 Proprietær Hansen, Grønnegaard pr. Nakskov. Chevrolet
L 6680 Konsulent J. L. Laursen, Tillitze. Ford
L 6681 Gaardejer P. Adamsen, Ankersholm pr. Rødby. Opel
L 6683 Gartner H. Rasmussen, Søllested. Ford
L 6684 Entreprenør B. Schultz, Kappel. Chevrolet
L 6685 Fodermester Haabensen, Nakskov Ladegaard. Exelsior

- L 6686 Forpagter V. Jønck, Nøbbet pr. Svinsbjerg. Ford
 L 6687 Sognefoged Jørgensen, Græshave pr. Gloslunde. Ford
 L 6688 Fru Elise Clausen, Alminde pr. Landet. Ford
 L 6690 Proprietær A. Due, Krogsgaard pr. Dannemarre. Ford
 L 6691 Arbejdsmand C. Jørgensen, Nakskov. Ford
 L 6692 Slagtermester P. H. Kylemand, Birket pr. Torrig. Ford
 L 6693 Repræsentant J. Chr. Qvist, Nakskov. Ford
 L 6694 Læge K. L. Knudsen, Horslunde. Chevrolet
 L 6695 Købmand J. P. J. Bjørn, Kastager. Ford
 L 6696 Vognmand Jørgensen, Nøbbet pr. Svinsbjerg. Chevrolet
 L 6697 Gaardejer E. Clausen, Raunsholt pr. Torrig. Ford
 L 6698 Vognmand R. Ottesen, Nakskov. G. M. C.
 L 6699 Rentier R. Larsen, Sandby pr. Harpelunde. Ford
 L 6700 Mejeriejer C. Mertz, Aunede. De Dion Bouton
 L 6702 Uddeler E. I. Hansen, Sandby pr. Harpelunde. Chevrolet
 L 6703 Brygger Aage Rasmussen, Vesterborg. Chevrolet
 L 6704 Værkfører B. Wold, Nakskov. Chevrolet
 L 6705 Tømremester P. Raahauge Jørgensen, Søllested. Ford
 L 6706 Formand G. Frandsen, Købelev. Overland
 L 6707 Købmand Th. Haar, Nakskov. Chevrolet
 L 6708 Propr. Christensen, Ø. Skovby, Dannemarre. Chevrolet
 L 6709 Købmand Ove Ringsing, Ullerslev pr. Aunede. Chevrolet
 L 6710 Maskinhandler P. A. Wegge, Nakskov. Ford
 L 6711 Vognmand B. Hansen, Dannemarre. Ford
 L 6712 Proprietær A. Galsgaard, Købelev. Chevrolet
 L 6713 Vognmand Sv. Friis, Nakskov. Chevrolet
 L 6714 Købmand H. Nielsen, Vindeby pr. Onsevig. Chevrolet
 L 6715 Vognmand Ivar Hansen, Søllested. Chevrolet
 L 6716 Snedker Andersen, Branderslev pr. Nakskov. Chevrolet
 L 6717 Malermester Th. Jensen, Gloslunde. Ford
 L 6718 Parcellist Chr. Jensen, Sjunkeby. Ford
 L 6719 Gaardejer J. Petersen, Højfjelde pr. Aunede. Ford
 L 6720 Proprietær Alfr. Jørgensen, Højreby. Ford
 L 6721 Gaardejer F. Petersen, Halsted. Ford
 L 6722 Købmand H. Jensen, Kastager. Chevrolet
 L 6725 Proprietær J. H. Plough, Løjtofte. Ford
 L 6726 Bagermester M. Hansen, Kastager. Chevrolet
 L 6727 Købmand Fr. Rasmussen, Skovlænge. Ford
 L 6728 Proprietær H. K. Rasmussen, Birket. Chevrolet
 L 6729 J. Chr. Hansen, Vesterborg. Chevrolet
 L 6731 Enkefru Inger Andersen, Nakskov. Ford
 L 6732 Handelsmand T. Hansen, Utterslev. Ford
 L 6733 Bagermester S. Romme, Nakskov. Chevrolet
 L 6734 Gartner A. Huusom, Pederstrup pr. Torrig. Chevrolet
 L 6735 Brændehandler S. Rasmussen, Nakskov. Chevrolet
 L 6736 Vognmand Chr. Larsen, Halsted. Chevrolet

- L 6737 Gaardejer H. P. Ibsen, Vesternæs. Chevrolet
L 6738 Arbejdsmand G. Olsen, Nakskov. Ford
L 6739 Gaardejer M. Johansen, Taareby. Ford
L 6740 Gaardejer Evald Frederiksen, Kastager. Ford
L 6741 Købmand H. Nielsen, Tillitze. Ford
L 6742 Proprietær Thomsen, Grønnegaard, Horslunde. Chevrolet
L 6743 Uddeler Chr. Linding, Ryde. Chevrolet
L 6744 Købmand H. Rasmussen, Bønned. Chevrolet
L 6746 Mælkehandler H. Petersen, Sjunkeby. Overland
L 6747 Proprietær Kastor Rasmussen, Sandby. Ford
L 6748 Johs. Clausen, Nakskov. Ford
L 6749 Bagermester Chr. Jensen, Sandby. Ford
L 6750 Chauffør F. Poulsen, Kappel. Overland
L 6751 Gaardejer J. Christensen, Sandby. Chevrolet
L 6752 Fru Karen K. Rasmussen, Utterslev. Chevrolet
L 6753 Vognmand H. Gregersen, Nakskov. Ford
L 6754 Skrådermester E. Hansen, Danmark. Chevrolet
L 6755 Bestyrer G. Nielsen, Græshave. Citroën
L 6756 Skomager J. Rogowsky, Nakskov. Ford
L 6757 Ølhandler E. Frederiksen, Græshave. Ford
L 6758 Slakteriarbejder H. P. Henriksen, Nakskov. Ford
L 6759 Blikkenslager M. Godtfredsen, Sølleded. Ford
L 6760 Gaardejer J. L. Hansen, Gloslunde. Ford
L 6761 Vognmand V. Clausen, Kragenæs. Chevrolet
L 6762 Fru Laura Jørgensen, Skovbølle. Ford
L 6763 Opsynsmand E. Clausen, Nakskov. Citroën
L 6764 Centralbestyrer P. Slente, Birket. Chevrolet
L 6765 Købmand N. C. Christiansen, Bjerreskov. Ford
L 6766 Gaardejer K. E. Jørgensen, Birket. Ford
L 6767 Købmand Anton Hansen, Horslunde. Ford
L 6768 Smedemester K. L. Jørgensen, Hoby. Ford
L 6769 Husejer Aa. Jørgensen, Bjerreskov. Ford
L 6770 Købmand O. Kragh, Majbølle. Chevrolet
L 6771 Sognefoged M. C. Nielsen, Knuppelykke. Ford
L 6772 Vognmand E. Meincke, Horslunde. Chevrolet
L 6773 Tjener A. Holmqvist, Nakskov. Ford
L 6774 A/S Wibolts Frøhandel, Nakskov. Chevrolet
L 6775 Sognefoged J. Paaske, Horslunde. Chevrolet
L 6776 Uddeler J. Hansen, Opager. Ford
L 6777 Mekaniker A. Valbjørn, Ullerslev. Ford
L 6778 Vognmand P. Jensen, Nakskov. Chevrolet
L 6779 Tomrermester Th. Andersen, Vesterbo. N. S. U.
L 6780 Sognefoged J. Kragh, Volshave. Ford
L 6781 Gaardejer Bernh. Kaae, Højfjelde pr. Aunede. Chevrolet
L 6782 Murermester C. Møller, Ørslykke. Ford
L 6784 Børstenbinder H. Jørgensen, Ryde. Ford

- L 6786 Gaardejer P. H. Due, Opager. Ford
L 6787 Bagermester Chr. Jensen, Sandby. Buick
L 6789 Ægsamler Chr. Christensen, Søllested. Ford
L 6791 Uddeler Th. Simonsen, Gloslunde. Chevrolet
L 6792 Gaardejer E. Kjær, Ryde Skov. Oakland
L 6793 Forpagter Eskildsen, Teglgården, Nakskov. Chrysler
L 6794 Gaardejer P. O. Hansen, Munkeby. Ford
L 6795 Fabrikant H. Blands, Horslunde. Ford
L 6796 Købmand Skafte-Hansen, Lindet St. Ford
L 6797 Gaardejer Otto Olsen, Langesø. Chevrolet
L 6798 Postbud R. Kromann, Utterslev. Ford
L 6799 Vognmand H. J. Larsen, Nakskov. Ford
L 6800 Mekaniker J. Chr. Larsen, Lienlund, Nakskov. Ford
L 6801 Fru Ingeborg Skude, Hejringe. Chevrolet
L 6802 Møbelhandler S. Clausen, Nakskov. Chevrolet
L 6803 Smed P. Andreasen, Saunsø. Ford
L 6804 Købmand J. Christiansen, Nakskov. Chevrolet
L 6805 Gaardejer H. P. Larsen, Højsmarke pr. Harpelunde. Ford
L 6806 Vognmand H. Nielsen, Nakskov. Ford
L 6807 Melhandler P. A. Rasmussen, Nakskov. Ford
L 6808 Fru C. Rasmussen, Sæby. Henderson
L 6809 A/S N. B. Clemmensen, Nakskov. Chevrolet
L 6810 Vejerassistent J. Eliassen, Nakskov. Ford
L 6811 Slagtermester J. Eriksen, Nakskov. Ford
L 6812 Købmand A. Aagaard Hansen, Købelev. Chevrolet
L 6813 Restauratør N. Ottesen, Nakskov. Chevrolet
L 6814 Vognmand Chr. Frederiksen, Søllested. Chevrolet
L 6815 Handelsmand S. A. Ravnborg, Søllested. Ford
L 6816 Mekaniker J. B. Clausen, Nakskov. N. A. G.
L 6817 Handelsmand J. S. Jensen, Nakskov. Ford
L 6818 Købmand C. A. Madsen, Nakskov. Ford
L 6819 Vognmand G. Jensen, Nakskov. Ford
L 6820 Fiskehandler L. Nielsen, Onsevig. Ford
L 6821 Gaardejer E. Larsen, Birket. Ford
L 6822 Uddeler Th. Marcussen, Horslunde. Chevrolet
L 6823 Slagtermester M. Larsen, Sandby. Delage
L 6824 A/S Aug. Freuchen & Co., Nakskov. Ford
L 6825 Vognmand Hj. Nielsen, Nakskov. Chrysler
L 6826 Bestyrer Tage Eriksen, Skodsebølle. Ford
L 6827 Hestehandler J. Frederiksen, Nakskov. Citroën
L 6828 Proprietær Henriksen, Odinsborg, Onsevig. Chevrolet
L 6829 T. G. Krøyer og Aug. Freuchen, Nakskov. Chevrolet
L 6830 Grosserer O. Frederiksen, Nakskov. Fiat
L 6831 Ølhandler E. Splidsboel, Nakskov. Ford
L 6832 Postbud J. Knudsen, Vindeby. Ford
L 6833 Fru Olga Hinsby, Nakskov. Ford

- L 6834 Repræsentant Rich. Jørgensen, Nakskov. Dodge Brothers
 L 6835 Frk. Ester Voxen, Nakskov. B. S. A.
 L 6836 A/S Vestlollands forenede Trælastforretninger. Chevrolet
 L 6837 Maskinarbejder L. C. Hansen, Nakskov. Chevrolet
 L 6838 Vognmand N. Høyer, Glosunde. Ford
 L 6839 Tømrer Holger Jørgensen, Nøbbølle. New Imperial
 L 6840 Skomagermester A. P. Andersen, Nakskov. Chevrolet
 L 6841 Købmand C. A. Madsen, Nakskov. Ford
 L 6842 Posthuset, Nakskov. Ford
 L 6843 Vognmand Johs. Jacobsen, Nordlunde. Citroën
 L 6844 Bestyrer A. Olsen, Brødebøllegaard, Tillitze. Chevrolet
 L 6845 Gaardejer H. J. Hertz, Dannemarre. Chevrolet
 L 6847 Fru K. Bang, Nakskov. Chevrolet
 L 6848 Incassator G. Thomsen, Nakskov. Chevrolet
 L 6849 Bestyrer H. P. Mathiasen, Vesterborg. Ford
 L 6850 A. Bendixen, Nakskov Brødfabrik. Ford
 L 6851 Gaardejer Hans Grænge, Munkeby. Ford
 L 6853 Smed Eli Sørensen, Skovbølle. T. W. N.
 L 6854 Autohandler A. Rasmussen, Nakskov. Chevrolet
 L 6855 Bladhandler A. Knudsen, Nakskov. Ford
 L 6856 Rentier P. Black, Søllested. Ford
 L 6857 Snedkermester V. Hansen, Hellinge. Dodge Brothers
 L 6858 Uddeler Egon Høyer, Vestenskov. Buick
 L 6859 Handelsmand H. Rasmussen, Troelseby. Ford
 L 6860 Slagtermester P. Sørensen, Nakskov. Ford
 L 6861 Tandlæge J. Krogsbæk, Nakskov. Steyr
 L 6862 Forpagter Alfr. Højgaard, Ullerslev. Chevrolet
 L 6863 Fiskehandler A. J. Errebo, Nakskov. Ford
 L 6864 Købmand N. Andersen, Nakskov. Fiat
 L 6865 Arbejdernes Fællesbageri, Nakskov. Ford
 L 6866 Vognmand M. Hansen, Nakskov. Chevrolet
 L 6870 Bestyrer P. Taber, Aunede. Morris
 L 6871 V. Hansen, Duegaard, Arninge. Royal Enfield
 L 6875 Billedhugger O. Jensen, Nakskov. Ford
 L 6879 Vognmand K. A. Knudsen, Nakskov. Chevrolet
 L 6881 Tømrer H. Ahlstrøm, Nakskov. Harley Davidson
 L 6883 Mælkekondenseringsfabriken. Ford
 L 6885 Nakskov Elektricitetsværk. Ford
 L 6887 Maskinarbejder H. P. Larsen, Nakskov. Ford
 L 6888 Uddeler Chr. Linding, Ryde. Ford
 L 6890 Bager Chr. Stryhn, Næsby. Ford
 L 6891 Tandlæge J. Boesen, Nakskov. Essex
 L 6894 Købmand T. G. Krøyer, Nakskov. Chevrolet
 L 6895 Grosserer A. Wiboltt, Nakskov. Morris
 L 6896 Skrædermester L. Larsen, Nakskov. Chevrolet
 L 6897 Isenkræmmer K. Nielsen, Nakskov. Buick

- L 6898 Landmand Kongsbak Christensen, Søllested. Nimbus
L 6900 Dyrslæge I. M. Jensen, Bønved. Chevrolet
L 6901 Bagermester V. Hansen, Tillitze. Plymouth
L 6902 Kontorist O. Monefeldt, Nakskov. Essex
L 6903 Uddeler A. Andersen, Nakskov. Ford
L 6904 Forpagter R. V. Larsen, Hoby. Chevrolet
L 6906 Mejeribestyrer K. Graae, Købelev. Chevrolet
L 6907 Gaardejer Fr. Lassen, Gloslunde. Chevrolet
L 6908 Maskinbygger C. A. Petersen, Søllested. Oakland
L 6909 Uddeler Herman Jensen, Kappel. Ford
L 6910 Vognmand Verner Jensen, Svinsbjerg. Chevrolet
L 6911 Gaardejer Chr. Schmidt, Askø pr. Landet. Chevrolet
L 6912 Mejeribestyrer E. M. Hansen, Birket. Pontiac
L 6913 Lærer Sv. Petersen, Dannemarre. Chevrolet
L 6914 Godsejer V. Rasmussen, Fredsholm, Nakskov. Plymouth
L 6915 Snedker A. Andersen, Branderslev. Ford
L 6916 Enkefru P. Frederiksen, Nøbbølle. Ford
L 6917 Vognmand A. Johansen, Nakskov. Chevrolet
L 6918 Murermester Fr. Rasmussen, Nøbbet. Chevrolet
L 6919 Proprietær E. Skafte, Oregaard pr. Aunede. Chevrolet
L 6920 Købmand P. V. Kristensen, Højsmarke. Ford
L 6921 Slagtermester O. Madsen, Vesterborg. Chevrolet
L 6922 Skovfoged V. Hansen, Vindeholme, Munkeby. Chevrolet
L 6923 Møller J. Musse, Horslunde. Ford
L 6924 Gaardejer J. Jeppesen, Nøbbet. Ford
L 6925 Gaardejer H. Mathiasen, Sandbjerg. Chevrolet
L 6926 Slagtermester F. Jensen, Utterslev. Ford
L 6927 Rentier L. Thomsen, Kastager. Ford
L 6928 Landmand Stanislau Morrell, Taars. Ford
L 6929 Vognmand Rs. Petersen, Nakskov. Citroën
L 6930 A/S Danielsen & Larsen, Nakskov. Chevrolet
L 6931 Cyklehandler L. Larsen, Dannemarre. Ford
L 6932 Brygger Aage Rasmussen, Vesterborg. Chevrolet
L 6933 Landmand R. Nicolaisen, Nøbbet. Ford
L 6934 Landmand H. Andersen, Tornevitsslund, Tillitze. Chevrolet
L 6935 Gaardejer E. Petersen, Troelseby. Overland Whippet
L 6936 Jordemoder H. Christiansen, Næsby. Ford
L 6937 Landmand Jørgen Foldal, Gottersgabe pr. Kappel. Ford
L 6938 Gaardejer J. Christensen, Meltofte. Ford
L 6939 Fabrikant H. Blands, Horslunde. Ford
L 6940 Godsejer T. Jørgensen, Sølstedgaard. Overland Whip.
L 6941 Proprietær H. P. Nielsen, Skansegaard pr. Kappel. Ford
L 6942 Bagermester C. A. Hansen, Landet. Chrysler
L 6943 Gaardejer H. Chr. Jacobsen, V. Karleby. Ford
L 6944 Vognmand H. Rasmussen, Onsevig. Chevrolet
L 6945 Proprietær Alfr. Jensen, Charlottenlund. Ford

- L 6946 Gaardejer Lorentzen, Skovluud pr. Aunede. Chevrolet
L 6947 Slagtermester Rob. Jørgensen, Nakskov. Ford
L 6948 Parcellist H. Jørgensen, Vindeby Skov. Ford
L 6949 Gaardejer Christoffersen, Nørregaard, Gloslunde. Ford
L 6951 Parcellist J. Justyk, Dannemarre. Chevrolet
L 6952 A. Bendixen, Nakskov Brødfabrik. Ford
L 6953 Ingeniør R. Gad, V. Karleby. Essex
L 6954 Smed Evald Madsen, Tillitze. Ford
L 6955 Gaardejer R. C. Ottesen, Sandby. Ford
L 6956 Fru N. Pedersen, Nakskov. Chevrolet
L 6957 Lærer A. Olsen, Nakskov. Chevrolet
L 6958 Tømrer V. Larsen, Hejringe pr. Lindet. Chevrolet
L 6959 Proprietær A. Ahm, Mosegaard, Dannemarre. Chevrolet
L 6960 Fru O. Stryhn, Søllested. Chevrolet
L 6961 Brygger Aage Rasmussen, Vesterborg. Chevrolet
L 6962 Gaardejer V. Ploug, Tillitze. Plymouth
L 6963 Bagermester A. Geertsen, Dannemarre. Chevrolet
L 6964 Gaardejer Jul. Ingersen, Birket. Pontiac
L 6965 Vognmand Aage Larsen, Birket. Ford
L 6966 Gaardejer J. Nielsen, Rolykke. Ford
L 6967 Gaardejer H. Chr. Eriksen, Ydø pr. Kappel. Chevrolet
L 6968 Vognmand V. Nielsen, Svinsbjerg. Ford
L 6969 Fabrikant Chr. Rasmussen, Nakskov. Graham Brothers
L 6970 Købmand H. Bøtcher, Nakskov. Opel
L 6971 Smed H. Jørgensen, Rolykke. Ford
L 6972 Rentier Th. Jørgensen, Søllested. Ford
L 6974 Lærerinde Henriette Lauritsen, Tillitze. Ford
L 6975 Købmand K. Andersen, L. Utterslev. Chevrolet
L 6976 Gaardejer Chr. Hansen, Hoby. Ford
L 6977 Bestyrer J. Klinke, Birket. Ford
L 6978 Vognmand I. P. Suhr, Søllested. Ford
L 6979 Karetmager J. Jørgensen, Skovbølle. Chevrolet
L 6980 Slagtermester B. Hansen, Alminde. Ford
L 6981 Slagtermester H. Mogensen, Søllested. Chevrolet
L 6982 Gaardejer V. Jørgensen, Vesternæs. Ford
L 6983 Vognmand Sofus Kock, Nakskov. Chevrolet
L 6985 Gartner Chr. Jørgensen, Søllested. Ford
L 6986 Missionær H. C. Clausen, Søllested. Ford
L 6987 Købmand R. Olsen, Vesterbo. Ford
L 6988 Vognmand N. Høyer, Gloslunde. Chevrolet
L 6989 Kioskejer A. Poulsen, Nakskov. Chevrolet
L 6990 Bagermester S. Søgaard, Birket. De Soto
L 6991 Købmand Jens Bjørn, Kragenæs. Pontiac
L 6992 Vognmand R. Ottesen, Nakskov. Chevrolet
L 6993 Vognmand I. P. Suhr, Søllested. G. M. C.
L 6994 Vognmand K. A. Knudsen, Nakskov. Chevrolet

- L 6995 Ølhandler Hans Rasmussen, Nakskov. Chevrolet
L 6996 Købmand N. P. Petersen, Nøbbet. Ford
L 6997 Vognmand K. A. Knudsen, Nakskov. Chevrolet
L 6998 Fru M. Freuchen, Enehøje pr. Nakskov. De Soto
L 6999 Gaardejer J. J. Paaske, V. Skovby. Chevrolet
L 7000 Dommer Fabricius Tengnagel, Nakskov. Dodge Brothers
L 7001 Forpagter Harry Sunke, Svinsbjerg. Chevrolet
L 7002 Vognmand Lars Nielsen, Onsevig. Chevrolet
L 7004 Gaardejer Chr. Paaske, Nøbbet. Ford
L 7005 Gaardejer Olsen, Embstruggaard, Danmark. Chevrolet
L 7006 Hønseriejer J. Hansen, Ullerslev. Chevrolet
L 7007 Gaardejer Chr. Christiansen, Utterslev Mader. Ford
L 7008 Vognmand Oskar Geertsen, Købelev. Chevrolet
L 7009 Stationsmester G. V. A. Petersen, Harpelunde. Chevrolet
L 7010 Vognmand Johs. Rasmussen, Kastager. Chevrolet
L 7011 Mekaniker C. Hoffmann, Mageltving. Chrysler
L 7012 Skovfoged H. Kranker, Halsted Kloster. Ford
L 7013 Landmand Villy Larsen, Pilhave. Ford
L 7014 Proprietær Ottesen, Vennershaab, Nakskov. Chevrolet
L 7015 Vognmand Aug. Jensen, Kastager. Chevrolet
L 7017 Rentier F. P. Nielsen, Torrig. Ford
L 7019 Gaardejer J. Kragh, Langesø. Ford
L 7020 Knuth V. Marcussens Eftlg., Nakskov. Chevrolet
L 7021 Proprietær A. Thomsen, Mageltving. Chevrolet
L 7023 Gaardejer E. Rasmussen, Danmark. Chevrolet
L 7024 Proprietær Larsen, Dalbygaard pr. Torrig. Chevrolet
L 7025 Slagtermester H. Madsen, Nakskov. Chevrolet
L 7026 Husejer Sofus Larsen, Kramnitze pr. Rødby. Ford
L 7028 Slagtermester S. Rasmussen, Horslunde. Chevrolet
L 7030 Møller A. Christiansen, Gloslunde. Chevrolet
L 7031 Smedemester L. Grubbe, Alminde pr. Landet. Ford
L 7032 Smedemester L. P. Petersen, Nakskov. Chevrolet
L 7033 Bagermester A. Christiansen, Gloslunde. Chevrolet
L 7034 Landmand Hansen, Hoby pr. Gloslunde. Chevrolet
L 7035 Styrmand E. T. Hansen, Nakskov. Chevrolet
L 7036 Fru Johanne Ottesen, Elmelund pr. Nakskov. Buick
L 7037 Proprietær V. Dalsby, Hejringe. Chevrolet
L 7038 Entreprenør R. L. Schifter, Sølsted. Plymouth
L 7039 Gaardejer H. P. Kragh, Mageltving. Chevrolet
L 7040 Repræsentant A. Hansen, Nakskov. Ford
L 7041 Radioforhandler J. Jensen, Skovlænge. Chevrolet
L 7042 Gaardejer Chr. P. Møller, Gloslunde. Chevrolet
L 7043 Gaardejer Aage Petersen, Halsted. Chevrolet
L 7044 Vognmand Osvold Andersen, Sølsted. Chevrolet
L 7045 Slagtermester Søren Rasmussen, Horslunde. Ford
L 7046 Gaardejer Thv. Due, Helling. Chevrolet

- L 7047 Vognmand Martin Madsen, V. Karleby. Chevrolet
L 7048 Maskinist H. Chr. V. Ahrens, Vesterborg. Ford
L 7049 Slagter Rs. Hansen, Langø. Ford
L 7050 Repræsentant H. Fabienke, Nakskov. Chevrolet
L 7051 Tømrermester P. Jørgensen, Lindet. Chevrolet
L 7052 Arbejdsmand R. Petersen, Nakskov. Chandler
L 7053 Gaardejer H. C. Hansen, Kuditze. Ford
L 7054 Gaardejer Chr. Ibsen, Vesternæs. Oldsmobile
L 7055 Bogholder A. J. Melhede, Nakskov. Hudson
L 7056 Proprietær V. Marcussen, Købelev. Chevrolet
L 7057 Landmand Henning Hansen, Nordlunde. Ford
L 7058 Fuldmægtig Johansen og Toft, V. Karleby. Citroën
L 7059 Bagermester E. Hansen, Skovbølle. Chevrolet
L 7060 Gaardejer P. Jørgensen, Skovlænge. Ford
L 7061 Slagtermester L. Fugl, Nordlunde. Ford
L 7062 Skovfoged C. Olsen, Taareby. Chevrolet
L 7063 Chauffør C. Hansen, Knuppelykke. Chevrolet
L 7064 Proprietær Petersen, Malagergaard, Nakskov. Chevrolet
L 7065 Gaardejer H. Hallstrup, Nordlunde. Citroën
L 7067 Parcellist P. Jørgensen, Nøbbet. Ford
L 7068 Købmand A. Clausen, Onsevig. Ford
L 7070 Proprietær Christiansen, Skævenborg, Nakskov. Chevrolet
L 7071 Stationsforvalter F. Petersen, Græshave. Buick
L 7072 Formand Holger Christoffersen, Kastager. Ford
L 7073 Købmand N. Petersen, Nøbbølle. Ford
L 7074 Gaardejer A. Jeppesen, Sandbjerg. Chevrolet
L 7075 Sognefoged A. Ploug, Sandbjerg. Chevrolet
L 7076 Købmand K. Klausen, Kuditze. Ford
L 7077 Vognmand C. A. Frederiksen, Nakskov. La Salle
L 7079 Gaardejer Chr. Christiansen, Kastager. Chevrolet
L 7080 Tømrer Johs. Clausen, Kastager. Citroën
L 7082 Bagermester Chr. Rasmussen, Vindeby. Ford
L 7083 Tømrer A. Jørgensen, Torrig. Ford
L 7084 Vognmand Hans Nørgaard, Horslunde. Chevrolet
L 7085 Gaardejer L. Bruun, Vestergaard, Dannemarre. Pontiac
L 7086 A/S C. A. Qvade, Søllested. Ford
L 7087 Husejer Jens Rasmussen, Nøbbet. Chevrolet
L 7088 Gaardejer V. Muthel, Nøbbet. Ford
L 7089 Forpagter C. G. Mark, Vindeholme, Munkeby. Studebaker
L 7091 Bagermester Chr. Hansen, Nøbbet. Citroën
L 7092 Slagtermester A. Carlsen, Tillitze. Chevrolet
L 7092 Postbud V. Bendixen, Ø. Karleby. Ford
L 7094 Landmand E. H. Petersen, Højreby. Ford
L 7096 Murermester S. Hoffmann, Sjunkeby. Ford
L 7097 Gaardejer B. Thorsen, Hjælpetrang pr. Kappel. Ford
L 7098 Rentier J. Andersen, Vesterbo. Ford

- L 7100 Landmand V. Møhlenberg, Søllested. Sunbeam
L 7102 Gaardejere Brødr. Mortensen, Nøbbølle. De Soto
L 7103 Vognmand Jensen, Sortemose pr. Horslunde. Chevrolet
L 7104 Vognmand Timann Larsen, Vesterborg. Dodge Brothers
L 7106 Vognmand E. K. Hansen, Nakskov. Mathless
L 7107 Muremester R. R. Pihl, Vestenskov. Zectpauer
L 7108 Postbud C. Jørgensen, Stibanken. Chevrolet
L 7111 Læge Ejnar Larsen, Søllested. Essex
L 7112 Mekaniker Valther Johansen, Birket. D. K. W.
L 7113 Købmand G. Andersen, Skovbølle. Ford
L 7114 Sadelmager C. A. N. Helwig, Birket. Chevrolet
L 7117 Det danske Petroleums A/S, Nakskov. Chevrolet
L 7118 Kusk K. J. Raahauge, Nakskov. De Dion Bouton
L 7121 Fodermester Jacobsen, Trannesegaard, Kappel. N. S. U.
L 7125 Landmand Marius Eriksen, Jesby pr. Købelev. Indian
L 7126 Proprietær H. A. Munk, Karlebygaard, Nakskov. Pontiac
L 7128 Tromlefører Vald. Jørgensen, Søllested. Wanderer
L 7130 Muremester E. Jacobsen, Næsby. Indian
L 7132 Proprietær S. Black, Klokkely pr. Søllested. Chevrolet
L 7134 Fru Petrine Knudsen, Langø. Durant
L 7135 Proprietær Ploug, Søndertofte pr. Horslunde. Chevrolet
L 7136 Slagtermester B. Hansen, Birket. Ford
L 7137 Vognmand J. Kistrup, Søllested. Ford
L 7139 Købmand V. Hansen, Lindet. Ford
L 7140 Slagtermester H. Poulsen, Holleby. Ford
L 7143 Arbejdsmand P. H. Eliassen, Tillitze. N. S. U.
L 7146 Landmand Jens Dam, Bulskov pr. Nakskov. Exelsior
L 7150 Skovrider O. Konradsen, Vesterborg. Fiat
L 7152 Gaardejer P. Jensen, Munkehøjgaard, Munkeby. Ford
L 7155 Inspektør Chr. Hansen, Søllested. Ford
L 7157 Barber M. V. Ottesen, Birket. Chevrolet
L 7162 Skovfoged J. Nielsen, Svinsbjerg. Chevrolet
L 7163 Gaardejer Jørgensen, Sandvaadet, Nakskov. Chevrolet
L 7166 Maskinarbejder M. Hansen, Ullerslev. Wanderer
L 7168 Foderm. Petersen, L. Skovbøllegaard, Købelev. B. S. A.
L 7170 Gaardejer K. Olesen, Svinsbjerg. Citroën
L 7171 Kommis H. Jørgensen, Vesternæs. D. K. W.
L 7176 Købmand Ole Jørgensen, Mageltving. Ford
L 7177 Gaardejer N. Borre, Nordlunde. Chevrolet
L 7178 Chauffør T. Adamsen, Frederiksdal, Harpelunde. B. S. A.
L 7179 Gaardejer Carl Kuld, Ravnsby. Overland
L 7183 Bagermester C. Hansen, Nøbbet. Dodge Brothers
L 7184 Maskinarbejder E. Steen, Horslunde. Ford
L 7185 Forvalter Rud. Hansen, Nakskov Ladegaard. Nimbus
L 7187 Smedemester P. Larsen, Tillitze. Ford
L 7189 Gaardejer L. H. Ploug, Bønned. Chevrolet

- L 7191 Bladhandler A. Knudsen, Nakskov. Ford
 L 7192 Bestyrer Hj. Rasmussen, Dannemarre. Chevrolet
 L 7196 Stationsforstander A. Sørensen, Vesterborg. Ford
 L 7197 Gaardejer A. Petersen, Skovbølle. Chevrolet
 L 7200 Repræsentant R. Rix, Nakskov. A. J. S.
 L 7201 Tømrer L. Christensen, Landet. B. S. A.
 L 7202 Smedemester H. G. H. Hansen, Svinsbjerg. Wanderer
 L 7203 Skrædermester Chr. Hansen, Gloslunde. Chevrolet
 L 7204 Murer G. Petersen, Arninge. Wanderer
 L 7205 Købmand P. A. Schlander, Vestenskov. Chevrolet
 L 7206 Kontorist V. Kock, Dannemarre. New Imperial
 L 7207 Fodermester Edvin Hansen, Hoby. Harley Davidson
 L 7208 Gaardejer Chr. Hansen, Meltofte. Ford
 L 7209 Smedesvend H. Olsen, Ørslykke. D. K. W.
 L 7210 Montør A. Mogensen, Søllested. Indian
 L 7211 Købmand A. Kragh, Maibølle pr. Tillitze. Nash
 L 7212 Sadelmager Otto Iversen, Tillitze. Stevens
 L 7213 Smedemester Chr. Rasmussen, Branderslev. Ford
 L 7214 Maskinarbejder K. Rasmussen, Nakskov. Raleigh
 L 7216 Landmand Holger Andersen, Nordlunde. Ford
 L 7217 Rentier I. Simonsen, Kastager. Ford
 L 7218 Landmand G. Larsen, Gammelgaard, Søllested. Sarolea
 L 7219 Barber H. Gadegaard, Nakskov. Harley Davidson
 L 7220 Mekaniker Jørgen Nakskov, Ullerslev. O. K. Supreme
 L 7221 Gaardejer C. Munk, Ø. Nordlunde. Ford
 L 7222 Gaardejer Lundrup Jensen, Hoby. Ford
 L 7223 Slagter L. Rasmussen, Nakskov. Cleveland
 L 7224 Tromlefører Carl Jønsson, Gammelgaard, Søllested. F. N.
 L 7225 Proprietær E. Pedersen, Brunsvang, Vesterborg. Ford
 L 7226 Landvæsenselev L. Jørgensen, Søllestedgaard. Harley D.
 L 7227 Arbejdsmand Mar. Hansen, Ø. Karleby. Indian
 L 7278 Slagter Sv. Hansen, Branderslev. Exelsior
 L 7229 Skræder Armand Madsen, Branderslev. N. S. U.
 L 7230 Kommis H. Jochumsen, Vestenskov. D. K. W.
 L 7231 Parcellist Knud Petersen, Sandby. D. K. W.
 L 7232 Elektriker L. Jensen, Arninge. O. K. Supreme
 L 7233 Snedker V. Hansen, Nakskov. B. S. A.
 L 7234 Fodermester A. Thorsen, Tillitze. Douglas
 L 7235 Rentier L. Rasmussen, Græshave. Ford
 L 7236 Landmand Anders Nielsen, Søllested. Douglas
 L 7237 Mekaniker Kai Olsen, Nakskov. Pope
 L 7238 Vognmand Aage Rasmussen, Vindeby. Ford
 L 7239 Autohandler C. J. Nielsen, Søllested. Ford
 L 7240 Proprietær J. Freisleben, Saunsø pr. Nakskov. B. S. A.
 L 7241 Fodermester Th. Rasmussen, Vilhelmshøj New Imperial
 L 7242 Tømrer Otto Hansen, Ullerslev. B. S. A.

- L 7243 Arbejdsmand Carlo Frederiksen, Danmark. King Dich
L 7244 Parcellist Karl Andersen, Sæby. F. N.
L 7245 Smed Vald. Carlsen, Vindeby. Ford
L 7246 Arbejdsmand Alexander Serbin, Korterup. D. K. W.
L 7247 Gaardejer H. Jensens Enke, Taars. Citroën
L 7248 Slagtermester L. Fugl, Ø. Nordlunde. Ford
L 7249 Arbejdsmand Svend Jensen, Pilehave. Indian
L 7250 Elev Erik Thorsen, Rudbjerggaard pr. Tillitze. Ariel
L 7251 Elektriker L. Jensen, Arninge. New Imperial
L 7252 Maskinarbejder F. Rosenberg, Nakskov. Indian
L 7253 Landmand Otto Mussegard, Utterslev. New Imperial
L 7254 Helge G. Hansen, Nakskov. Gillet
L 7255 Chauffør Johs. Sørensen, Nakskov. New Hudson
L 7256 Forvalter R. Christoffersen, Hoby. Mathless
L 7257 Maler Herm. Christensen, Nakskov. Rudge Withv.
L 7258 Gaardejer Alfr. Nielsen, Vesternæs. Chevrolet
L 7259 Husejer J. Frederiksen, Tillitze. Humber
L 7260 Landmand Fr. Frederiksen, Skovlænge. Ariel
L 7261 Fisker Ivan Hansen, Kramnitze. Chevrolet
L 7262 Forvalter A. Johansen, Baadesgaard, Gloslunde. B. S. A.
L 7264 Landmand Aa. T. Petersen, Købelev Skov. N. S. U.
L 7265 Arbejdsmand Mar. Nielsen, Danmark. Indian
L 7266 Købmand A. Due, Græshave. Ford
L 7267 Landmand Knud Jørgensen, Danmark. Royal Enfield
L 7268 Mekaniker Holger Nielsen, Horslunde. Harley Davidson
L 7269 Specialarbejder M. C. Bach, Nakskov. Sarolea
L 7270 Chauffør H. Christiansen, Nakskov. Harley Davidson
L 7271 Bagermester E. Hansen, Skovbølle. Chevrolet
L 7272 Arbejdsmand Th. Petersen, Halsted. A. J. S.
L 7273 Bestyrer H. Hansen, Græshave. Nimbus
L 7274 Købmand A. Nielsen, Danmark. Ford
L 7275 Landmand J. Jørgensen, Hellinge. Douglas
L 7276 Bagermester J. Winther, Næsby. Plymouth
L 7277 Gaardejer Th. Ahm, Vesternæs. Chevrolet
L 7278 Murermester P. M. Hansen, Utterslev. Citroën
L 7279 Farver H. B. Jensen, Nakskov. A. J. S.
L 7280 Smed L. Hansen, Utterslev. D. K. W.
L 7281 Købmand O. M. Rasmussen, Sandby. Ford
L 7282 Gartner E. Hansen, Nakskov. Douglas
L 7283 Ingeniør F. B. Larsen, Nakskov. B. S. A.
L 7284 Købmand C. E. Henriksen, Horslunde. Chevrolet
L 7286 Gaardejer L. Nyman, Danmark. Indian
L 7287 Landmand Olaf Bruun, Danmark. F. N.
L 7288 Proprietær H. L. Olsen, Svendstrup, Vesterborg. Chrysler
L 7289 Gaardejer C. Hansen, Stibanken. Ford
L 7290 Bestyrer Chr. Kjær, Hellinge pr. Søllested. Wanderer

- L 7292 Johs. Poulsen, Spidsby pr. Tillitze. Krüger
L 7293 Tømmer Ch. Jensen, Glukkelse pr. Gloslunde. Douglas
L 7294 Købmand Chr. Hansen, Vesterborg. Ford
L 7295 Assistent Hans Aa. Jensen, Nakskov. Indian
L 7296 Landmand Johs. Frederiksen, Klønge. Indian
L 7297 Gaardejer L. Hansen, Nøbbet. Ford
L 7298 Tømmer J. Langerup, Tillitze. N. S. U.
L 7299 Mekaniker Johan Mazian, Volshave. Henderson
L 7300 Dommerfuldmægtig S. Hoff, Nakskov. Harley Davidson
L 7301 Bagermester C. A. Hansen, Landet. Chevrolet
L 7302 Nakskov-Kragenæs Jernbane. Chevrolet
L 7303 Købmand Lund-Nielsen, Lindelse. Ford
L 7304 Mekaniker H. Dideriksen, Nakskov. A. J. S.
L 7305 Forvalter E. A. Pedersen, Dannemarre. New Imperial
L 7306 Snedker Niels Jensen, Rolykke. Wanderer
L 7307 Slagter O. V. Petersen, Nakskov. Harley Davidson
L 7308 Musiker N. Spinner, Nakskov. A. J. S.
L 7309 Smed S. Krøyer-Jensen, Dannemarre. Ford
L 7310 Vognmand H. Henriksen, Taareby. Ford
L 7311 Entreprenør H. L. Lund, Sølleded. Mathless
L 7312 Lærer C. V. Nielsen, Dannemarre. Ford
L 7313 Snedker A. Jørgensen, Stensø. Indian
L 7314 Gartner Aa. F. Hansen, Sandby. Ford
L 7315 Proprietær A. Boye, Læsøgaard, Vestenskov. Chrysler
L 7316 Husejer Vald. Jørgensen, Sølleded. Harley Davidson
L 7317 Snedker E. Andersen, Græshave. Ford
L 7318 Landmand Johs. Petersen, Dannemarre. København
L 7319 Landmand S. Svendsen, Sølleded. Indian
L 7320 Husassistent Edith Hansen, Sandbjerg. Ford
L 7321 Forvalter K. J. Nielsen, Tillitze. Indian
L 7322 Mekaniker E. Hansen, Nakskov. D. K. W.
L 7323 Direktør Mische Glauert, Nakskov. Mercedes
L 7324 Skomager C. G. Nicolaisen, Nakskov. Ford
L 7325 Vognmand T. Lassesen, Nakskov. Chevrolet
L 7326 Arbejdsmand N. R. Rasmussen, Ullerslev. B. S. A.
L 7327 Tømmer V. D. Christensen, Nøbbølle. D. K. W.
L 7329 Proprietær J. Bachevold, Harpelunde. Dogde Brothers
L 7330 Sagfører E. Hovmann, Nakskov. D. K. W.
L 7331 Installatør E. Skotte, Sølleded. Raleigh
L 7332 Fru D. Volsing, Sølleded. Ford
L 7333 Landmand V. Jensen, Munkeby. Harley Davidson
L 7334 Snedker G. Henriksen, Nakskov. B. S. A.
L 7336 Gaardejer O. Olsen, Skovlænge. Chevrolet
L 7337 Fodermester E. Gregersen, Bulskov. New Imperial
L 7338 Landmand Robert Nielsen, Vindeby. Mathless
L 7339 Inspektør P. M. Petersen, Sølleded. Ford

- L 7340 Enkefru Trine Clausen, Dannemarre. Ford
L 7341 Cyklehandler Mogens Larsen, Nakskov. B. S. A.
L 7342 Cyklehandler S. Jørgensen, Opager. B. S. A.
L 7344 Smed A. Rasmussen, Dannemarre. Chevrolet
L 7345 Smed M. Baasch, Nakskov. B. S. A.
L 7346 Mekaniker C. Jensen, Horslunde. B. S. A.
L 7347 Smed A. Rasmussen, Nakskov. Mathless
L 7348 Proprietær E. Frederiksen, Volshave. Ford
L 7349 Købmand J. Larsen, V. Karleby. Ford
L 7350 Enkefru L. Pedersen, Aunede. Ford
L 7351 Tømrer J. Mathiasen, Nakskov. Sunbeam
L 7352 Gaardejer Anton Møller, Ullerslev. Chevrolet
L 7353 Bud P. M. Larsen, Nakskov. Indian
L 7354 Mejerist A. Johansen, Tvede. New Imperial
L 7355 Murermester F. Petersen, Alminde. G. M. C.
L 7356 Bagermester F. Frederiksen, Vesterborg. Chrysler
L 7357 Vognmand E. Petersen, Svinsbjerg. Ford
L 7358 Destruktør O. Stigsen, Søllested. Chevrolet
L 7359 Gaardejer A. Kamper, Højreby. Ford
L 7360 Kommis B. Kock, Dannemarre. B. S. A.
L 7361 Proprietær C. Mogensen, Savskærergaard, Lindet. Ford
L 7363 Husejer P. Lange, Tillitze. Harley Davidson
L 7364 Landmand S. Rasmussen, Munkeby. Dunell
L 7367 Gaardejer Chr. Rasmussen, Højreby. Chevrolet
L 7368 Karetmager M. Jensen, Næsby. Chevrolet
L 7369 Slagter O. Jacobsen, Tillitze. Royal Enfield
L 7370 Chauffør Sv. Andersen, Nakskov. Norton
L 7371 Proprietær H. Nielsen, Rosenbjerg, Tillitze. Chevrolet
L 7373 Købmand H. P. Hansen, Højreby. Chevrolet
L 7374 Gaardejer L. Andersen, Købelev. Ford
L 7375 Lærer H. Tommerup. Knuppelykke. Ford
L 7376 Landmand G. Larsen, Bartofte. F. N.
L 7377 Teglbrænder F. Henriksen, Branderslev. Leon Francis
L 7378 Arbejdsmand Robert Jensen, Søllested. Harley Davidson
L 7379 Landmand Kaj Munk, Hejringe pr. Lindet. Wanderer
L 7380 Smed S. Kobelevski, Nakskov. A. J. S.
L 7381 Cyklehandler V. Mogensen, Halsted. Wanderer
L 7386 Cyklehandler A. Christensen, Tillitze. Essex
L 7389 Proprietær Brandt, Vessemosegaard, Nakskov. Chevrolet
L 7390 Lærer H. Lund, Utterslev. Chevrolet
L 7392 Gaardejer N. Jørgensen, Skovlænge. Pontiac
L 7393 Smedemester Chr. Funk, Birket. Chevrolet
L 7399 Arbejdsmand N. Madsen, Nakskov. Ford
L 7400 Vognmand Edv. Hansen, Dannemarre. Ford
L 7401 Fru A. Hansen, Kastager. Chevrolet
L 7403 Tømrer G. Jacobsen, Ørslykke. Ford

- L 7404 Vognmand J. P. Suhr, Søllested. Chevrolet
L 7405 Slagtermester A. Carlsen, Tillitze. Chevrolet
L 7406 Mekaniker V. Nielsen, Nakskov. Chevrolet
L 7407 Proprietær A. Huusom, Kildemose, Onsevig. Chevrolet
L 7408 Vognmand O. Saabye, Nakskov. Chevrolet
L 7409 Læge L. Binem, Næsby. Chevrolet
L 7410 Gaardejer Alfr. Knudsen, Næsby. Ford
L 7412 Læge V. Them, Søllested. Citroën
L 7413 Stenfisker J. Eriksen, Købelev. Ford
L 7414 Brygger H. Hansen, Horslunde. Chevrolet
L 7415 Slagtermester S. Rasmussen, Horslunde. Chevrolet
L 7416 Slagtermester M. Larsen, Sandby. Chevrolet
L 7417 Gaardejer C. Rasmussen, Sjunkeby. Chevrolet
L 7419 Proprietær S. Olsen, Aalstrup. Ford
L 7420 Handelsmand A. Hansen, Sæby. Chevrolet
L 7421 Propr. H. Frederiksen, Toballegaard, Munkeby. Chevrolet
L 7422 Gaardejer Cl. Jensen, Gammelby. Ford
L 7423 Smedemester J. Bruun, Branderslev. Ford
L 7425 Proprietær M. Clausen, Mosegaard pr. Landet. Pontiac
L 7426 Forvalter Oversted, Vesternæs pr. Kappel. Chevrolet
L 7430 Proprietær P. Larsen, Hoby. Ford
L 7431 Vognmand H. Hansen, Opager. Chevrolet
L 7433 Dyr læge S. C. E. Jacobsen, Rolykke. Ford
L 7434 Restauratør S. Sort, Nakskov. Essex
L 7435 Vognmand Chr. Andreasen, Sjunkeby. Citroën
L 7436 Hestehandler V. Reitz, Nakskov. Ford
L 7441 Proprietær Larsen, Strandgaard, Harpelunde. Chevrolet
L 7442 Købmand A. Due, Græshave. Chevrolet
L 7445 Lærer P. Fjelde, Mageltving. Ford
L 7447 Gaardejer Chr. Jørgensen, Aageby. Chevrolet
L 7448 Gaardejer J. Jørgensen, Gloslunde. Chevrolet
L 7449 Gaardejer V. Hansen, Sjunkeby. Chevrolet
L 7451 Landmand L. Møller, Petersgave pr. Kappel. Chevrolet
L 7456 Handelsmand V. Hansen, Landet. Chevrolet
L 7457 Slagtermester E. Fugl, Horslunde. Ford
L 7458 Murermester A. Jensen, Søllested. Ford
L 7461 Sognepræst Ihme Jensen, Skovlænge. Chevrolet
L 7463 Landmand S. Petersen, Askø pr. Landet. Ford
L 7466 Ølhandler J. P. Suhr, Søllested. Dodge Brothers
L 7467 Stationsforstander Larsen, Søllested. Citroën
L 7470 Gaardejer J. V. Steffensen, Kastager. Ford
L 7471 Overtoldbetjent V. Nissen, Taars. Falcon
L 7472 Møller M. Jensen, Hellinge. Chevrolet
L 7454 Ølhandler Chr. Larsen, Dannemarre. Ford
L 7478 Proprietær J. Bendsen, Søndermark. Chevrolet
L 7479 Vognmand J. Jørgensen, Sandby. Chevrolet

- L 7480 Maskinarbejder S. B. Frederiksen, Nakskov. Ford
 L 7481 Landmand Johansen, Elisabethsminde, Nakskov. Pontiac
 L 7482 Fru Hansigne Funk, Birket. Chrysler
 L 7484 Vognmand E. Rasmussen, Onsevig. Ford
 L 7486 Købmand C. Wiedemann, Taars. Ford
 L 7487 Mejeribestyrer A. Eskildsen, Korterup. Chevrolet
 L 7490 Mejeribestyrer P. M. Christensen, Utterslev. Chevrolet
 L 7491 Lærer H. A. Hansen, Pilehave. Ford
 L 7493 Vognmand K. L. Jørgensen, Gloslunde. Chevrolet
 L 7495 Autohandler A. Rasmussen, Nakskov. Ford
 L 7496 Gaardejer L. Freuchen, Svinsbjerg. Ford
 L 7500 A/S Maribo Dampmølle. Chevrolet
 L 7501 Vognmand P. Jørgensen, Nakskov. Chevrolet
 L 7502 Mejeribestyrer Chr. Larsen, Nakskov. Ford
 L 7505 Købmand C. Mogensen, Nakskov. Ford
 L 7506 Snedkermester Jens Nielsen, Søllested. Chevrolet
 L 7507 Revisor K. Larsen, Nakskov. Chevrolet
 L 7508 Maskinassistent J. A. Larsen, Nakskov. Ford
 L 7509 Gaardejer Rs. Hansen, Opager. Ford
 L 7510 Købmand L. Reimer, Nakskov. Ford
 L 7511 De forenede Margarinefabriker, Nakskov. Ford
 L 7512 A/S Mælkekondenseringsfabriken, Nakskov. Nash
 L 7513 Dyrlæge J. Vinding, Dannemarre. Ford
 L 7514 Restauratør Th. Andersen, Nakskov. Chevrolet
 L 7515 Gaardejer K. M. Christensen, Ullerslev. Chevrolet
 L 7516 Slagtermester E. Jensen, Sjunkeby. Ford
 L 7517 A/S Danielsen & Larsen, Nakskov. Marquette
 L 7518 Fru G. Holm, Nakskov. Chevrolet
 L 7520 Vognmand F. Frederiksen, Nakskov. Chevrolet
 L 7521 Bestyrer V. F. Andersen, Dannemarre. Ford
 L 7522 Bagermester C. Christoffersen, Nakskov. Ford
 L 7523 Handelsmand O. Nielsen, Græshave. Pontiac
 L 7524 Skibsbygger O. B. Hansen, Nakskov. Ford
 L 7525 Vognmand H. P. Jørgensen, Skovbølle. Dodge Brothers
 L 7526 Snedkermester I. P. Jensen, Nakskov. Fargo
 L 7528 Gaardejer H. P. Jensen, Nøbbølle. Ford
 L 7529 Radioinstallatør H. Mathiasen, Nakskov. Chevrolet
 L 7530 Inspektør E. Jensen, Nakskov. Essex
 L 7531 Inkassator H. Larsen, Nakskov. Chevrolet
 L 7533 Brygger C. Bruun, Nakskov. Chevrolet
 L 7535 Ægsamler K. Jensen, Nakskov. Chevrolet
 L 7537 Mælkehandler P. Eriksen, Dannemarre. Ford
 L 7538 Nakskov Kulimport. Chevrolet
 L 7539 Nakskov Sukkerfabrik. Ford
 L 7540 Repræsentant E. Lauritsen, Nakskov. Ford
 L 7541 Sognefoged I. K. Severinsen, Kastager. Chevrolet

- L 7542 A/S Danielsen & Larsen, Nakskov. Chevrolet
 L 7543 Uddeler T. Marcussen, Horslunde. Chevrolet
 L 7544 Proprietær Brandt, Vestmosegaard, Nakskov. Chevrolet
 L 7546 Vognmand H. Kragh, Vesterborg. Chevrolet
 L 7547 Snedkermester V. Hansen, Hellinge. Daimler
 L 7548 Smed C. Gabrielsen, Tvede. Wanderer
 L 7549 Proprietær H. K. Rasmussen, Birket. International
 L 7550 Arkitekt E. Ørnsholt, Nakskov. Ford
 L 7551 Lærer M. Petersen, Højsmarke. Ford
 L 7552 Gaardejer Chr. Sørensen, Gurreby. Ford
 L 7553 Politibetjent Anker Jensen, Nakskov. Renault
 L 7554 Frk. G. Skjoldager, Vesterbo. Ford
 L 7557 Købmand E. Petersen, Nakskov. Ford
 L 7558 Fabrikant L. H. Hoffmann, Mageltving. Chevrolet
 L 7559 Slagtermester C. Møller, Opager. Ford
 L 7560 Overingeniør O. Christiansen, Nakskov. Chevrolet
 L 7561 Slagtermester Chr. Rasmussen, Sandby. Ford
 L 7562 Bagermester E. Eriksen, Nakskov. Chrysler
 L 7563 Fru. Karen Rasmussen, Torrig. Ford
 L 7565 Bestyrer A. Jørgensen, Maibølle pr. Tillitze. Chevrolet
 L 7567 Vognmand A. Hansen, Nakskov. Ford
 L 7569 Vognmand J. P. Andreasen, Læsø. Ford
 L 7570 Gaardejer K. Klinke, Kragenæs. Chrysler
 L 7571 Hestehandler V. Andersen, Nakskov. Chevrolet
 L 7572 Bagermester E. Leonhardsen, Søllested. Chevrolet
 L 7576 Tømrmester J. Larsen, Nakskov. Ford
 L 7580 Sukkermester H. Rosenbjerg, Nakskov. Ford
 L 7582 Bademester L. Harlund, Nakskov. Ford
 L 7583 A/S P. Hatten & Co., Nakskov. Ford
 L 7584 Cyklehandler V. Knudsen, Næsby. Ford
 L 7586 Proprietær Chr. Olsen, Halsted. Ford
 L 7587 Grevinde Helle Frijs, Halsted Kloster, Aunede. Ford
 L 7588 Parcellist Chr. Wagner, Ørslykke. Durant
 L 7589 Bagermester N. Nielsen, Ravnsby. Chrysler
 L 7590 Uddeler Th. Simonsen, Gloslunde. Chevrolet
 L 7593 Prokurist A. Christensen, Nakskov. Ford
 L 7594 Handelsmand V. Hansen, Holleby. Ford
 L 7595 Bestyrer Svend Hansen, Lindet. Chrysler
 L 7598 Slagteriarbejder O. Olsen, Nakskov. Ford
 L 7599 Rentier Chr. Jensen, Sjunkeby. Chevrolet
 L 7600 Garver C. P. Poulsen, Maribo. Ford
 L 7601 Gaardejer P. Larsen, Tjennemark. Ford
 L 7602 Billedhugger J. F. Schiøler, Maribo. Chevrolet
 L 7603 Vognmand Conrad Andersen, Nørreballe. Ford
 L 7604 Fodermester Henry Rasmussen, Sorup. Ford
 L 7605 Cyklehandler Rudolf Madsen, Hunseby. Fiat

- L 7606 Slagter G. Lindhardsen, Nørreballe. Ford
L 7607 Brygger Axel Jørgensen, Maribo. Chevrolet
L 7608 Zone-Redningskorpset ved M. Peerson, Maribo. Ford
L 7609 Slagtermester Vilh. Thomsen, Maribo. Chevrolet
L 7610 Handelsmand Carl Jacobsen, Anderstrup. Ford
L 7611 Gaardejer G. Hansen, „Lundsgaard“, Maribo. Chevrolet
L 7612 Gaardejer Albert Hansen, Reersnæs. Plymouth
L 7614 Ingeniør Erling Grut, Maribo Sukkerfabrik. Ford
L 7615 Handelsmand Laurits Jensen, Anderstrup. Essex
L 7616 Forpagter H. J. Kragholm, Paarup. Chevrolet
L 7617 Kgl. Vejer & Maaler Krogh-Jensen, Bandholm. Ford
L 7618 Chauffør Chr. Hansen, Anderstrup. Ford
L 7619 Tømremester Chr. Hansen, Maribo. Ford
L 7620 Arbejdsmand Niels Jensen, Hillested. Ford
L 7621 Snedkermester E. Frederiksen, Maribo. Fiat
L 7622 Parcellist Hjalmar Petersen, Blands. Ford
L 7623 Købmand Eigil Nielsen, Østofte Langet. Chevrolet
L 7624 Disponent H. Westergaard, Maribo. Citroën
L 7625 Kommis Frede Wulff, Maribo. Chevrolet
L 7626 Husejer Thorvald Larsen, Maribo. Chevrolet
L 7627 Bagermester A. J. Schjelde, Nørreballe. Ford
L 7623 Forretningsfører J. P. Suhr, Maribo. Ford
L 7629 Vognmand Arthur Petersen, Hunseby. Chevrolet
L 7631 Chauffør Ingemann Rasmussen, Maribo. Opel
L 7632 Gaardejer Carl Petersen, Hillested. Chevrolet
L 7633 Skomager Johan Andersen, Anderstrup. Ford
L 7634 Frk. Thyra Mortensen, Maribo. Hupmobile
L 7635 Fodermester P. Christensen, Sørup pr. Ryde. Wanderer
L 7706 Maribo Sukkerfabrik. Chevrolet
L 7707 Bestyrer Ove Knudsen, Stokkemarke. Ford
L 7708 Gaardejer Olfert Jørgensen, Stokkemarke. Ford
L 7709 A/S Maribo Dampmølle, Maribo. Chevrolet
L 7710 Restauratør Frederiksen, Maribo. Citroën
L 7713 Johs. Christiansen, Skelstrup. Ford
L 7714 Bestyrer Fr. M. Christensen, Skelstrup. Dodge Brothers
L 7717 Parcellist Hjalmar Petersen, Blands. Chevrolet
L 7718 Smed Aage Jensen, Hillested. Ford
L 7720 Bagermester P. W. Hermansen, Maribo. Ford
L 7721 Handelsmand Carl Peerson, Maribo. Ford
L 7722 Møller Jens Hj. Jensen, Reersnæs. Ford
L 7725 Kontrolassistent Quist Jacobsen, Stokkemarke. Wanderer
L 7726 Barber Rasmussen, Maribo. Ford
L 7729 Smedemester Ejnar Olsen, Maribo. Essex
L 7730 Fodermester G. Jensen, Østofte. Ford
L 7732 Fru Gaardejer Møller, Lundegaard, Bandholm. Buick
L 7734 Rentier O. Nielsen, Maribo. Ford

- L 7739 Gaardejer Emil Rasmussen, Kældernæs. Overland
L 7740 Fabrikant A. Bille, Maribo. Ford
L 7741 Gaardejer Karl Kragh, Blands. Ford
L 7742 Gaardejer Aage Pugerup, Hillested. Ford
L 7743 Vognmand Hans Emil Haakonsen, Maribo. Chevrolet
L 7744 Smedemester A. Barkhus, Nørreballe. Ford
L 7745 Sukkerkoger Jørgen Pedersen, Maglemer. Ford
L 7746 Gaardejer L. J. Poulsen, Kældernæs. Ford
L 7747 Snedker Lådevig, Haared. Chevrolet
L 7748 Mælkehandler Anton Andersen, Bandholm. Ford
L 7749 Chauffør H. Smidt, Maribo. Ford
L 7751 Ølhandler Johannes Rasmussen, Maribo. Essex
L 7752 Gaardejer Chr. Hovmand, Hillested. Buchet
L 7754 Rentier Chr. Pilemand, Skelstrup. Chevrolet
L 7756 Fabrikant Bille, Maribo. Ford
L 7758 Slagtermester J. Skotte, Abed. Ford
L 7760 Slagtermester J. C. Schrøder, Hillested. Ford
L 7761 Husejer P. Faurum, Kældernæs. Ford
L 7763 Det Danske Petroleums A/S, Bandholm. Triangel
L 7764 Gaardejer Frederik Christensen, Anderstrup. Ford
L 7765 Gaardejer Jens Peter Hansen, Sørup. Ford
L 7766 Gaardejer F. C. Rasmussen, Kældernæs. Chevrolet
L 7767 Handelsmand Hjalmar Hansen, Hillested. Ford
L 7768 Karetmager Th. Christiansen, Haared. Pontiac
L 7769 Fiskehandler J. P. Poulsen, Blands. Ford
L 7770 Købmand Jens Lund, Maribo. Chevrolet
L 7771 Fru Anna Sørensen, Maglebøge, Abed. Ford
L 7772 Fru H. Ømann Hansen, Abed. Ford
L 7773 Repræsentant Andr. Dam, Damsrose pr. Maribo. Ford
L 7774 Gaardejer Johs. Kragholm, Blands. Essex
L 7775 Købmand E. Madsen, Kældernæs. Ford
L 7776 Snedkermester Rudolf Larsen, Anderstrup. Ford
L 7777 Skolebestyrer J. K. Jørgensen, Maribo. Plymouth
L 7781 Gaardejer Ejler Clausen, Blands. Ford
L 7782 Parcellist Anders Chr. Andersen Hvid, Østofte. Ford
L 7783 Handelsmand Holger Petersen, Maribo. Chevrolet
L 7787 Gaardejer Anton Madsen, Stokkemarke. Chevrolet
L 7789 Elektricitetsværksbestyrer V. Due, Bandholm. Ford
L 7790 Karetmager Th. Christiansen, Haared. Chevrolet
L 7791 Maribo Postkontor, Maribo. Ford
L 7793 Mekaniker Rasmussen, Haulykke. Harley Davidson
L 7794 Zoneredningskorpset, Maribo. Ford, Sprøjte & Kran
L 7795 Proprietær Chr. Pedersen, Bandholm. Ford
L 7796 Gaardejer Vald. Jørgensen, Hillested. Ford
L 7798 Musiker H. Andreasen, „Stensbo“, Maribo. Ford
L 7799 Gaardejer Hans Jørgen Jensen, Haared. Ford

- L 7800 Slagter V. Knudsen, Thorslunde. Ford
L 7801 Smed A. Frederiksen, Taagerup. Overland
L 7802 Landmand Evald Pilemand, Lundegaarde. Ford
L 7804 Fodermester Simon Stamblevski, Saxfjed. B. S. A.
L 7806 Mekaniker O. Jensen, Holeby. Ford
L 7808 Gaardejer Hans Hansen, Nebbelunde. Ford
L 7810 Handelslærling C. E. Sahner, Rødby. A. J. S.
L 7811 Vognmand Karl Sørensen, Holeby. Willys Overland
L 7813 Mekaniker Rohde Olsen, Rødby. Chevrolet
L 7814 Blikkenslager Sv. Holscher, Rødby. Citroën
L 7815 Fru Agnes Petersen, Skørtinge. Ford
L 7816 Slagtersvend L. P. Packroff, Rødby. Chevrolet
L 7818 Murermester R. Romme, Viet. Opel
L 7819 Lærer H. A. Skaftø, Flaarup. Ford
L 7820 Slagtermester P. A. Petersen, Krønge. Ford
L 7821 Tjener E. Sørensen, Lungholm pr. Rødby. A. J. S.
L 7822 Gaardejer H. C. Oldenhoff, Flaarup. Essex
L 7823 Gaardejer Chr. Rasmussen, Errindlev. Chevrolet
L 7824 Glarmester W. Christensen, Rødby. Ford
L 7825 Ølhandler Johannes Larsen, Rødby. Chevrolet
L 7826 Bagermester K. H. Hansson, Hyldtofte. Chevrolet
L 7827 Vognmand N. Voigt Andersen, Ringsebølle. Chevrolet
L 7828 Bager Chr. Schmidt, Errindlev. International
L 7829 Brygger V. Christensen, Holeby. Chevrolet
L 7831 Maskinassistent N. J. M. Hansen, Rødby. Mathless
L 7833 Landmand H. P. Petersen, V. Tirsted. Royal Enfield
L 7834 Installatør S. Greve, Holeby. Sarolia
L 7835 Slagter Georg Mortensen, Holeby. Ariel
L 7836 Murer C. E. Olsen, Rødby. Bleriot
L 7837 Kommunalærerinde G. Schroll, Rødby Havn. Fiat
L 7838 Landmand R. Christoffersen, Strandholm. Indian
L 7839 Fiskehandler Christiansen, Errindlev Havn. Chevrolet
L 7844 Uddeler A. Lassen, Rødby. Chevrolet
L 7845 Vognmand Chr. Kastrup, Holeby. Chevrolet
L 7847 Handelsmand L. Koch, Holeby. Ford
L 7848 Købmand Alfred Jacobsen, Vejleby. Chevrolet
L 7850 Gaardejer Just Holm, Errindlev. Ford
L 7853 Arbejdsmand J. Halvorsen, Holeby. Ford
L 7854 Forvalter Anders Hansen, Strandholm. Overland
L 7855 Ølhandler C. G. V. Thorkildsen, Rødby. Chrysler
L 7856 Frk. Grethe Rej, Flaarup. Ford
L 7857 Bagermester P. Andreassen, Holeby. Fiat
L 7858 Gaardejer H. J. Jacobsen, Flaarup. Chevrolet
L 7862 Kommis J. J. Lykke, Holeby. Ford
L 7864 Gaardejer H. J. Rasmussen, V. Tirsted. Ford
L 7866 Gaardejer Viggo Petersen, Torpe. Chevrolet

- L 7868 Kommiss Ejnar Olsen, Vejleby. Ford
 L 7869 Gaardejer M. Larsen, Bursø. Ford
 L 7870 Lærer Chr. Sørensen, Hyltøfte. Ford
 L 7871 Gaardejer H. Andersen, Næsgaard. Chevrolet
 L 7873 Proprietær M. Danielsen, Skottemark. N. S. U.
 L 7874 Gaardejer O. Olsen, Holeby. Fiat
 L 7875 Gaardforpagter P. H. Christensen, Brandstrup. Chevrolet
 L 7877 Maskinmester V. H. Larsen, Holeby. Ford
 L 7878 Vognmand H. Chr. Andersen, Rødby. Chevrolet
 L 7879 Skræder G. Jørgensen, Thorslunde. Ford
 L 7880 Gaardejer Th. Eriksen, Viet. Ford
 L 7882 Postbud Anker Hansen, Rødby. Ford
 L 7883 Bestyrer J. Black, Brandstrup. Essex
 L 7885 Karetmagersvend Rasmussen, Holeby. N. S. U.
 L 7886 Husejer A. Andersen, Nebbelunde. O. K. Supreme
 L 7889 Landmand K. A. Antonissen, V. Tirsted. A. J. S.
 L 7893 Smedesvend Christiansen, Skørtinge. Harley Davidson
 L 7895 Snedker Ove Rasmussen, Norre. F. N.
 L 7897 Landmand Johannes Jørgensen, Holeby. B. S. A.
 L 7898 Landmand Knud Petersen, Sæddingegaard. Wanderer
 L 7900 Mekaniker Knud Jensen, Bursø. Wanderer
 L 7904 Mekaniker Viggo Kaare, Taagerup. A. J. S.
 L 7906 Chauffør Niels P. Petersen, Holeby. A. J. S.
 L 7908 Landmand Hjalmar Hansen, Rødby Havn. Small Arnes
 L 7909 Sadelmager Hjalmar Hansen, Bursø. Douglas
 L 7910 Kommiss Knud Hansen, Sæddinge. New Imperial
 L 7911 Landmand U. Christensen, Strandholm. Harley Davidson
 L 7914 Fisker Chr. Balslev, Rødby Havn. Wanderer
 L 7915 Landmand M. Abrahamsen, Lunde høje. Harley Davidson
 L 7916 Herregaardsmissionær Larsen, Rødby Havn. B. S. A.
 L 7921 Landmand Aage Edvardsen, Gerringe. N. S. U.
 L 7926 Bestyrer Alfred Marcussen, Darketgaard. Ford
 L 7927 Lærer C. O. Nielsen, Holeby. Singer
 L 7930 Drager Erik Jørgensen, Rødby. Ford
 L 7932 Handelsmand Hans Løye, Rødby Havn. Ford
 L 7933 Gaardejer H. Rasmussen, Bursøgaard. Ford
 L 7936 Fisker Einar G. Larsen, Rødby Havn. Essex
 L 7937 Uddeler E. Hansen, Errindlev. Ford
 L 7939 Proprietær Vald. Edvardsen, Gerringe. Ford
 L 7943 Lærer M. Wested, Vejleby. Chevrolet
 L 7944 Skomager M. Petersen, Sæddinge. Chevrolet
 L 7945 Fiskehandler Frederik Larsen, Rødby Mark. Ford
 L 7946 Musiker Erik Birch, Rødby. Citroën
 L 7948 Bestyrer Funch-Rosenberg, Vejleby. Ford
 L 7949 Automobilhandler A. Christiansen, Rødby. Ford
 L 7950 Ejendomshandler Karl Munk, Rødby. Fiat