

Allegro 2 1100 DL

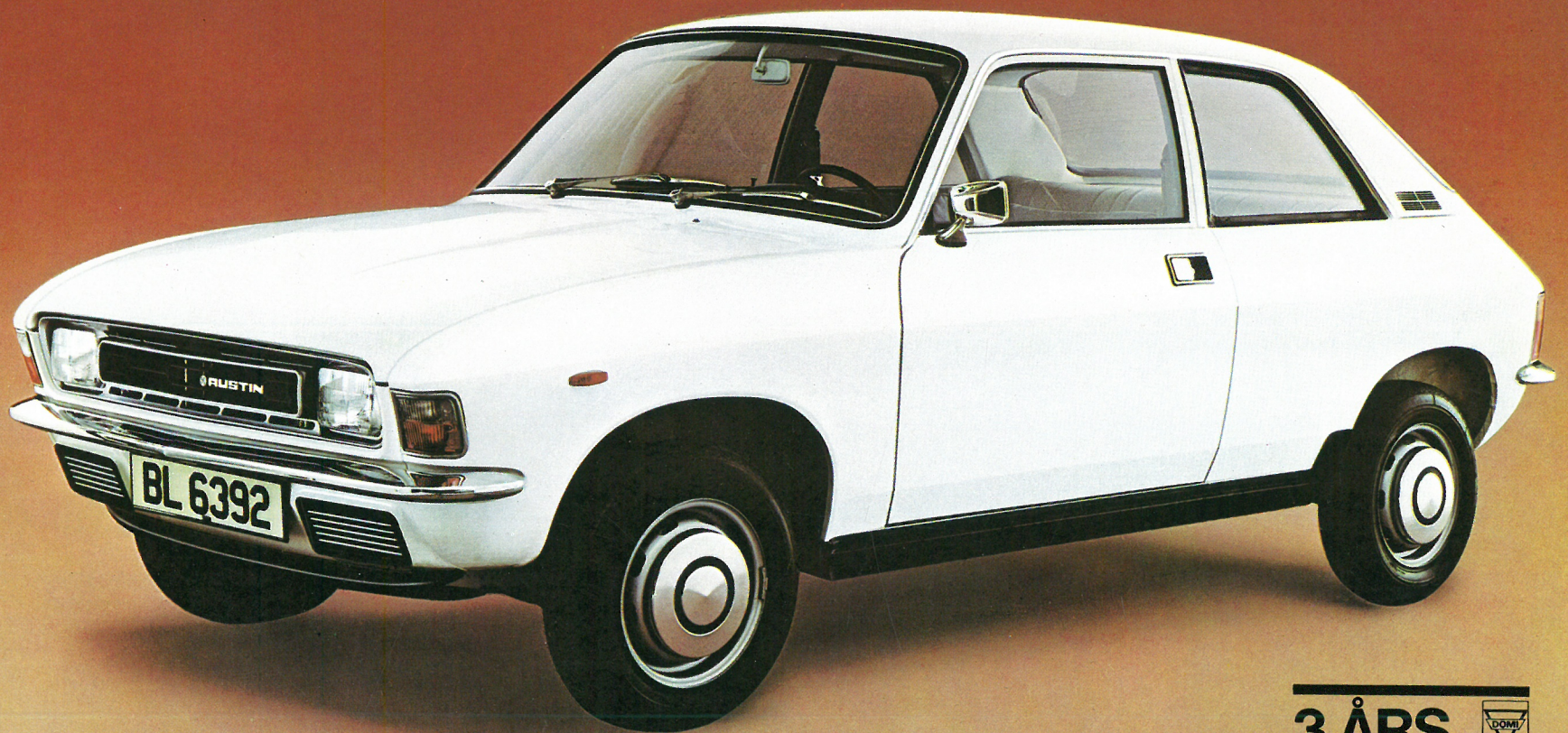

**3 ÅRS
GARANTI**









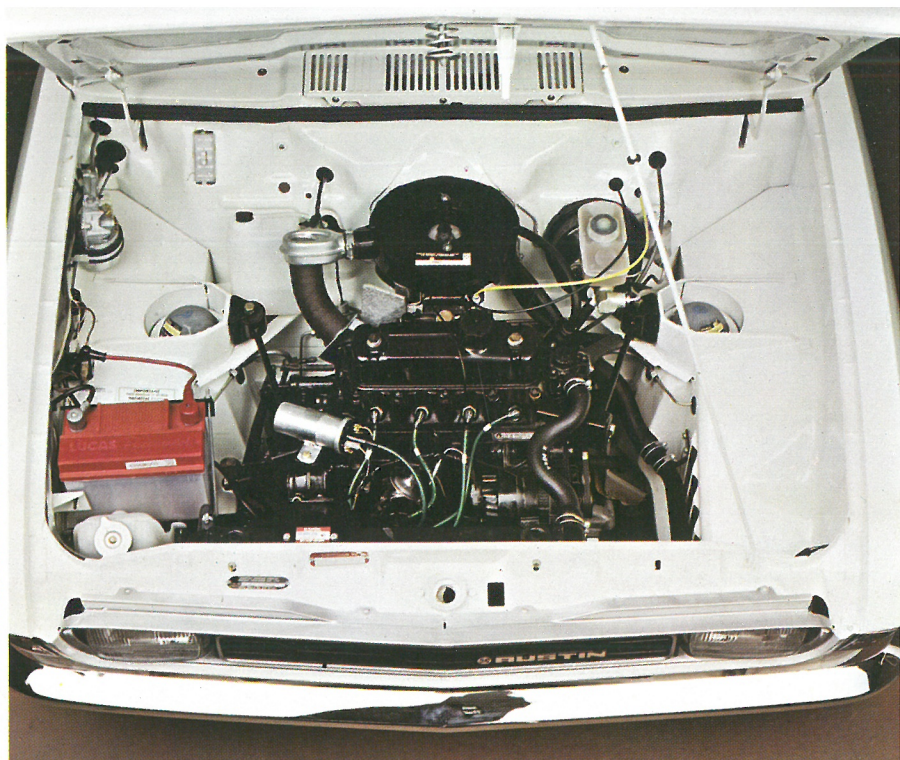



Austin Allegro giver større sikkerhed

Se nærmere på den ny Austin Allegro 1100 Mk II med den nye elegante front og matsorte panelbeskyttelse langs siderne. Her er en virkelig kvalitetsvogn i modern design. Det første vi derefter vil bede Dem om, er at tage plads i bagsædet. De vil forstå hvorfor, når De konstaterer, hvor rigelig plads der er. Og det samme gælder, når De sætter Dem frem på forsædet. Her mangler heller ikke stræk til benene. Der er polstrede armlæn. Tykke gulvtæpper og ny indvendig sidepolstring.

Kig så på indretningen. Alle vigtige betjeningsgreb sidder fingernært under det nye rat. Austin Allegro 1100 Mk II er forbløffende veludstyret. 2-trins blæsemotor til varme/friskluftsanlægget og el-bagrude med kontrollampe. Der er el-vinduesvasker og 2-trins viskere med særlig kontakt for én-turs aktivering. De vil også lægge mærke til, at føreren i ét blik kan overse alle instrumenter, kontakter og greb. Allegro 1100 DL har naturligvis også lamineret forrude og rulleseler.



l og mere køreglæde for Deres penge

For en bil af denne størrelse kan det store veludformede bagagerum heller ikke undgå at imponere.

Sikkerhed? Skivebremser foran, tromler bagtil, 2-kreds system med bremseforstærker. Sikkerhedsratsøjle. Helstålskabine med stødabsorberende for- og bagparti. Kollisions-sikre dørlåse. Tværstillet motor med forhjulstræk, der giver sikrere og mere ubesværet kørsel.

Hydragas luftpude-affjedring, et avanceret fjedersystem, som ud over sine køre- og komfortmæssige fortrin er helt

servicefrit.

Vist er Austin Allegro 1100 Mk II den billigste Allegro i penge, men prøv den og oplev, hvor imponerende meget bil, der er til prisen.

3 års garanti. Oven i købet får De 3 års garanti på Deres nye Austin Allegro. Det vil sige ingen ubehagelige overraskelser de næste 3 år, uanset hvor langt De kører (også på ferieture i udlandet). Se ind til DOMI-forhandleren og få en prøvetur i Deres nye Austin Allegro Mk II.

AUSTIN ALLEGRO 1100 2dr. DL

Specifikationer

Motor: 4-cylindret, tværstillet, topventilet med stødstænger. Boring 64,58 mm, slaglængde 87,30 mm, volumen 1098 cm³. 45 DIN-hk ved 5250 o/m. Største drejningsmoment 7,95 DIN-kgm ved 2600 o/m. Kompressionsforhold 8,5:1.

Benzinsystem: Mekanisk benzinpumpe. Enkelt S.U. HS4 karburator. Benzintankens kapacitet 47,7 liter.

Kølesystem: Tryksystem med termostatkontrolleret el-ventilator. Kapacitet 3,5 liter plus ca. 0,6 liter i varmesystemet.

Kobling: Tør enkeltpladet, 181 mm i diameter.

Transmission: 4-trins fuldsynkroniseret gearskitte af remote control-typen. Udvekslingsforhold: Første 3,525:1, andet 2,218:1, tredje 1,433:1, fjerde 1,000:1, bakgear 3,544:1. Forhjulstræk med universalled.

Differentiale: Udvekslingsforhold 4,133:1.

Styretøj: Tandstangstypen. Sikkerhedsratstamme. Vendediameter 10,13 meter.

Affjedring: Helt uafhængigt hjulophæng med Hydragas fjederelementer, parallelforbundne for-bag.

Bremser: Hydraulisk system. 2-kreds bremser med bremseforstærker samt kontrollampe for bremsevig. Foran skiver med 25 cm's diameter, bagi tromlebremser med 20 cm's diameter, én med- og én påløbende bremseko.

Hjul og dæk: 4" pressede stålpladefølge med 145-13 radialdæk.

Karosseri: 2 dørs, 4-5 personers. Selvbærende helstålskabine med støddabsorberende for- og bagparti. Sikkerhedsdørlåse. Indfældede dørhåndtag ud- og indvendig. Alle karosseriets hulrum er rustbeskyttede. Mat-sort beskyttelsesliste mod stenslag langs panelerne.

Udstyr: Ved indstigning til bagsæde fældes ryglænet ned og forsædet glider frem. Sædebetræk af kraftig »åndende« kunstlæder. Tæpper på gulvet. Armlæn med greb på begge døre. Lamineret forrude. Inertirullesele. Forberedt for sikkerhedsseler bagi. To mat-sortede solskærme med make-up spejl på højre solskærm. Askebæger foran og bagi. Tøjkroge. Handskerum og friskluftventilationsdyser i frontpanelet. Pakkeholder foran og bagi. Motorhjelmslås. Automatiske interiørløskontakter ved begge døre. Hængslet benzinfyldningsklap. Der er forberedt plads til indbygning

af op til 4 højttalere, heraf de tre i baghylden. Beslag til nakkestøtter. Bagagerummet er dækket af filtunderlag.

Elektrisk udstyr: 12 volt, 40 amp.t batteri. Vekselsstrømsgenerator. Kombikontakt på venstre side af ratstammen til horn, overhalingslys, op/ned-blending og blinklys med aut. tilbageføring og »let-aktivering« ved brug af blinklysene under overhaling. Kombikontakt på højre side af ratstammen til el-vinduesvaskerne og 2-trins viskerne med »let-aktivering« for enkelte viskerbevægelser. Advarselsblink. Friskluftvarmesystem med direkte luftblanding og 2-trins blæsermotor. Kombineret tændings-, start- og ratlås. El-bagrude med kontrollampe.

Instrumenter: Speedometer med kilometertæller. Benzinnåler. Kølevæsketermometer. Kontrollamper for olietryk, langt lys, blinklys og ladning.

HYDRAGAS

Hydragas-fjederelementerne er Allegro's mest bemærkelsesværdige nyskabelse. Med denne luftpudeaffjedring har Leyland atter taget et sensationelt skridt foran de hidtil bedste affjedringsmetoder i bilverdens mellemklasse.

Den fundamentale forskel mellem Hydragas og dens forløbere ligger i det nye fjederelements langt blødere arbejdsmåde. Dette er muligt gennem anvendelsen af kvælstof som fjedermedium. De lodrette stødbevægelser er reduceret til et minimum, og sidekrængningen er minimal selv under hård svingkørsel eller ved hastige undvigemanøvrer. Hydragas kræver ingen form for service.

Offentliggørelsen af denne brochure er ikke ensbetydende med et bindende tilbud. Ret til ændringer uden varsel i specifikationer og udstyr forbeholdes. Salg og levering af de i denne brochure omhandlede køretøjer sker i henhold til de af DOMI A/S og LEYLAND fastsatte leverings- og servicebestemmelser.

Dobbelt-sikret mod rust:

1. Leyland-rustbeskyttet
2. Dinitrol-behandlet efter FDM-metoden.

Dimensioner

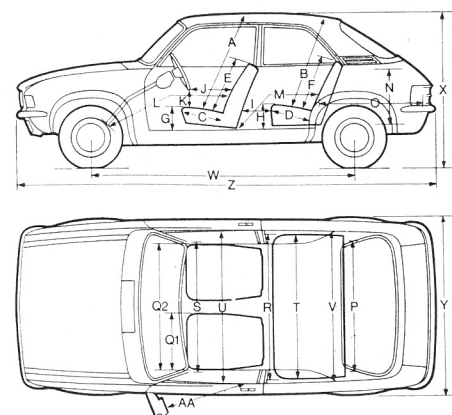

Siddehøjde i forsædet	A	90,35 cm
Siddehøjde i bagsædet	B	79,50 cm
Sædedybde foran	C	45,05 cm
Sædedybde bagi	D	43,18 cm
Ryglænshøjde over forsædet	E	54,46 cm
Ryglænsøjde over bagsædet	F	52,30 cm
Forsædehøjde over gulvet	G	32,30 cm
Bagsædehøjde over gulvet	H	33,55 cm
Afstand mellem sæderne, maksimum	I	45,65 cm
Afstand mellem sæderne, minimum	I	26,95 cm
Afst. fra rat til forreste ryglæn, maks.	J	42,75 cm
Afst. fra rat til forreste ryglæn, min.	J	25,25 cm
Afstand fra rat til sæde	K	16,85 cm
Benplads foran, maksimum	L	120,35 cm
Benplads foran, minimum	L	104,60 cm
Benplads bagi, maksimum	M	137,10 cm
Benplads bagi, minimum	M	115,10 cm
Bagagerumshøjde	N	55,88 cm
Bagagerumsdybde	O	80,64 cm
Bagagerumsbredde	P	92,71 cm
Enkelt forsædes bredde	Q ₁	54,61 cm
Forsædernes samlede bredde	Q ₂	118,80 cm
Bagsædets totalbredde	R	130,80 cm
Bredde mellem forrude, maksimum	S	130,90 cm
Bredde over bagsædet, maksimum	T	130,80 cm
Bredde i skulderhøjde over forsædet	U	130,80 cm
Bredde i skulderhøjde over bagsædet	V	129,40 cm
Akselafstand	W	244,20 cm
Højde	X	139,05 cm
Bredde	Y	161,30 cm
Længde	Z	383,25 cm
Døråbningsbredde foran	AA	85,25 cm
Sporvidde foran		138,00 cm
Sporvidde bagi		138,20 cm
Frihøjde		19,00 cm
Typegodkendt egenvægt		800 kg



DOMI A/S
2600 GLOSTRUP
TLF. (02) 96 14 10

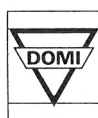

Autoriseret DOMI-forhandler: