

Nr. 3003

DANMARK
INTERNATIONAL MOTORTRAFIK
INTERNATIONALT FØRERBEVIS
(International Driving Permit, Permis International de Conduire)

*Konvention angående international færdsel
af 19. september 1949*

Udstedt i København
(Issued at, délivré à)

Dato 22 JULI 1975
(Date of issue, date de délivrance)



[Handwritten signature]

Dette bevis er i et tidsrum af et år fra udstedelsesdatoen gyldigt for kørsel med den eller de på sidste side af dette bevis omhandlede kategori eller kategorier af køretøjer i alle de kontraherende stater med undtagelse af Danmark, Finland, Norge og Sverige.

Fortegnelse den 1. februar 1966 over stater tilsluttet konventionen angående international færdsel af 19. september 1949.

| | |
|----------------------------|----------------------------------|
| Algeriet | Mali |
| Argentina | Malta |
| Australien | Marokko |
| Belgien | Monaco |
| Bulgarien | New Zealand |
| Cambodia | Niger |
| Canada | Norge |
| Centralafrikanske Republik | Paraguay |
| Ceylon | Peru |
| Chile | Philippinerne |
| Congo (Brazzaville) | Polen |
| Congo (Léopoldville) | Portugal |
| Cuba | Rumænien |
| Cypern | Rwanda |
| Czechoslovakiet | San Marino |
| Dahomey | Senegal |
| Danmark | Sierra Leone |
| Dominikanske Republik | Sovjetunionen |
| Elfenbenskysten | Spanien |
| Equador | Sverige |
| Finland | Storbritanien og Nordirland samt |
| Frankrig | Aden, Barbados, |
| Ghana | Britisk Gulana, Britisk Honduras |
| Grækenland | Brunei, Fiji, Gibraltar, |
| Guatemala | Hongkong, Mauritius, |
| Haiti | Rhodesia, Seychellerne, |
| Holland | Grenada og Swaziland |
| Indien | Sydafrikanske Union |
| Irland | Syrien |
| Israel | Thailand |
| Italien | Togo |
| Jamaica | Trinidad - Tobago |
| Japan | Tunis |
| Jordan | Tyrkiet |
| Jugoslavien | Uganda |
| Kina (Formosa) | Ungarn |
| Laos | U. S. A. |
| Líbanon | Vatikanstaten |
| Luxemburg | Venezuela |
| Madagaskar | Viet-Nam |
| Malawi | Ægypten |
| Malaysia | Østrig |

Dette bevis fritager ikke under nogen form ihændeoveren fra nøje at iagt, tage de love og bestemmelser angående ophold eller udøvelse af en næringsvej, som er gældende i de lande, i hvilke han kører.

Oplysninger angående føreren:

NORGAARD
FLEMMING
FREDERICIA 18-08-07 EL VALLE 8
East bopæl 5

De køretøjer, for hvilke beviset er gældende: LANUCIA, SPAIN

| | |
|------------------------------------------------------------------------------------------------------------------------------------------------------------------------------------------------------------------------------|---|
| Motorcykler med eller uden sidevogn, invalidekøretøjer og trehjulede motor-køretøjer med en egenvægt på indtil 400 kg (900 lbs) | A |
| Personmotorkøretøjer med højst 8 siddepladser foruden førersædet, eller varemotorkøretøjer med en tilladt største vægt af ikke over 3.500 kg (7.700 lbs). Køretøjer af denne kategori kan have en let påhængsvogn tilkoblet. | B |
| Lastmotorkøretøjer med en tilladt største vægt af over 3.500 kg (7.700 lbs). Køretøjer af denne kategori kan have en let påhængsvogn tilkoblet. | C |
| Personmotorkøretøjer med over 8 siddepladser foruden førersædet. Køretøjer af denne kategori kan have en let påhængsvogn tilkoblet. | D |
| Motorkøretøjer af den eller de af kategorierne B, C og D, for hvilke føreren har førerbevis, med påhængsvogn, bortset fra lette påhængsvogne. | E |

Et køretøjs »tilladte største vægt« betyder køretøjets vægt med dets største last, når køretøjet er klart til kørsel.
»Største last« betyder vægten af den last, som er tilladt af registreringslandets kompetente myndighed.
»Lette påhængsvogne« betyder køretøjer, hvis tilladte største vægt ikke overstiger 750 kg (1.650 lbs).

UDELUKKElse

Ihændeoveren af dette bevis er udelukket fra at køre i (land)

på grund af

Myndighedens segl eller stempel

Sted

Dato

Underskrift:

Såfremt ovennævnte rubrik allerede er udfyldt, benyttes den anden rubrik under »udelukkelse«.

Efternavn 1
Fornavn 2
Fødested 3
Fødselsdato 4
East bopæl 5

A Sceau ou cachet de l'autorité

B **UDELUKKET**

C Sceau ou cachet de l'autorité

D Sceau ou cachet de l'autorité

E Sceau ou cachet de l'autorité



Flemming Norgaard
Signature du titulaire

EXCLUSIONS (pays)

- I. V.
- II. VI.
- III. VII.
- IV. VIII.

- ١ اسم الأسرة
- ٢ اسم آخرى
- ٣ مكان الولادة
- ٤ تاريخ الولادة
- ٥ محل اقامته الدائم

بيانات تتعلق بالسائق :

المركبات التي تسمى عليها الرخصة :

| | |
|----|---------------------------------------------------------------------------------------------------------------------------------------------------------------------------------------------------------------|
| أ | دراجات نارية ذات مقعد جانبي (سيد كار) او بدونه، عربات عمجرة وسيارات آلية ذات ثلاث عجلات وزنها وهي فارغة لا يتجاوز ٤٠٠ كغم. |
| ب | مركبات آلية، تستخدم في نقل الركاب وتحتوى علادة على مقعد السائق، على ٨ مقاعد على الاكثر، او تستخدم في نقل البضائع، وزنها الاقصى المسموح به لا يتجاوز ٣٥٠٠ كغم. ويجوز ان تقطر مقطورة خفيفة بمركبة من هذا الصنف. |
| ج | مركبات آلية، تستخدم في نقل البضائع، وزنها الاقصى المسموح به يتجاوز ٣٥٠٠ كغم. ويجوز ان تقطر مقطورة خفيفة بمركبة من هذا الصنف. |
| د | مركبات آلية، تستخدم في نقل الركاب، وتحتوى، علادة على مقعد السائق، على اكثر من ٨ مقاعد. ويجوز ان تقطر مقطورة خفيفة بمركبة من هذا الصنف. |
| هـ | مركبات آلية من صنف ب او ج او د كما رخصت اعلاه، تقطرها مقصورات غير خفيفة. |

والوزن الاقصى المسموح به «مركبة معناه - وزن المركبة وحملتها القصوى وهي مهينة للدمر»
والحمولة القصوى «مناها - وزن الحمولة التي صرحت السلطة المختصة في البلاد المسجلة فيها المركبة انها حمولة مسموح بها»
المقطورات الخفيفة هي التي لا يتجاوز وزنها الاقصى المسموح به ٧٥٠ كغم.

| | |
|---------------------------|-----------------------------------------------------------------|
| التقييد (البلاد ١ - A) | تقييد لا يحق لصاحب هذه الرخصة ان يسوق في (بلد) |
| | لسبب |
| | المكان التاريخ التوقيع |
| | إذا كان المكان اعلاه قد اُتلا فاستعمل اى مكان آخر مخصص للتقييد. |

Indications relatives au conducteur :

Catégorie de véhicules pour lesquels le permis est valable :

| | |
|--------------------------------------------------------------------------------------------------------------------------------------------------------------------------------------------------------------------------------------------------------------------------------------------------------------------------------|---|
| Motorcycles avec ou sans sidecar, voitures d'infirme et automobiles à trois roues dont le poids à vide n'excède pas 400 kg (900 livres). | A |
| Automobiles affectées au transport des personnes et comportant, outre le siège du conducteur, huit places assises au maximum ou affectées au transport des marchandises et ayant un poids maximum autorisé qui n'excède pas 3.500 kg (7.700 livres). Aux automobiles de cette catégorie peut être attelée une remorque légère. | B |
| Automobiles affectées au transport des marchandises et dont le poids maximum autorisé excède 3.500 kg (7.700 livres). Aux automobiles de cette catégorie peut être attelée une remorque légère. | C |
| Automobiles affectées au transport des personnes et comportant, outre le siège du conducteur, plus de huit places assises. Aux automobiles de cette catégorie peut être attelée une remorque légère. | D |
| Automobiles des catégories B, C ou D pour lesquelles le conducteur est habilité, avec remorques autres qu'une remorque légère. | E |

Le terme «poids maximum autorisé» d'un véhicule désigne le poids du véhicule en ordre de marche et de la charge maximum. Le terme «charge maximum» désigne le poids du chargement déclaré admissible par

l'autorité compétente du pays d'immatriculation du véhicule. Les remorques légères sont celles dont le poids maximum autorisé ne dépasse pas 750 kg. (1.650 livres).

EXCLUSION

Le titulaire est déchu du droit de conduire sur le territoire de (pays)

en raison de

Sceau ou cachet de l'autorité

Lieu:

Date:

Signature:

Inscrire l'exclusion dans tout autre espace prévu à cet effet, si l'espace réservé ci-dessus est déjà utilisé.

Nom 1
Prénoms 2
Lieu de naissance 3
Date de naissance 4
Domicile 5

A Sceau ou cachet de l'autorité

B

C Sceau ou cachet de l'autorité

D Sceau ou cachet de l'autorité

E Sceau ou cachet de l'autorité

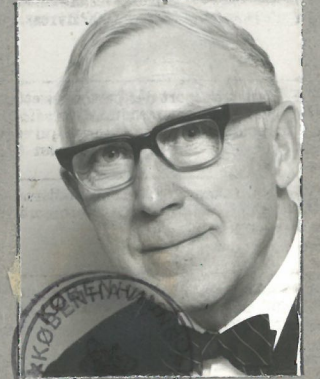

l'autorité

Signature du titulaire

1. *Norjard*

2. *Hemming*

3. *Fredricia*

4. *18-08-1907*

5. *Stene Voldgade 68*

EXCLUSIONS (pays)

I. V.

II. VI.

III. VII.

IV. VIII.